



**BUSKERUD
FYLKESKOMMUNE**
Utviklingsavdelingen

Vår saksbehandler
Else Høyér Tangen, tlf 32 80 86 62

Vår dato
14.10.2004

Deres dato
06.05.2004

Vår referanse
04/00514-5
714.

Deres referanse

1 av 1

27/10-04
T.E. OLB

Hol kommune

3576 HOL

ARKIV

UNIVERSITETETS KULTURHISTORISKE MUSEER Universitetet i Oslo		
Saksb. L160	25 OKT. 2004	Kopi
Ark:	0620-52.	
Saksnr. 04/10865	Dok.nr.: 1	

Bebyggelsesplan for " Kvil " - gnr 52 bnr 093 - 099 - 136 - 209 - Rapport fra kulturminneregistreringer

Ovennevnte planområde er nå arkeologisk registrert. Det ble ikke funnet automatisk fredete kulturminner. Vi har derfor ingen merknader til planen.

Vi minner likevel om at dersom det framkommer automatisk fredete kulturminner i forbindelse med anleggsarbeid eller annen virksomhet i planområdet, må arbeidet straks stanses og utviklingsavdelingen i fylkeskommunen varsles, jmf. kulturminneloven §8, 2.

I forbindelse med registreringen ble det totalt brukt 6 arbeidstimer, hvorav 2 timer til etterarbeid. Faktura på til sammen kr 3.240,- (6 timer a kr 540,-) vil bli sendt fra regnskapsseksjonen snarest.

Med hilsen

Åse Klundelien e f
utviklingssjef

Else Høyér Tangen
saksbehandler

Vedlegg:

1 Arkeologisk rapport med kart

Kopi til:

Buskerud kommunerevisjon Postboks 4197, 3005 DRAMMEN
Fylkesmannen i Buskerud Postboks 1604, 3007 DRAMMEN

Kopi med vedlegg til:

Universitetet i Oslo UKM Pb 6762 St. Olavs plass, 0164 OSLO

Magne Nilsen Utviklingsavdelingen

POST ADRESSERES TIL AVDELINGEN - IKKE TIL ENKELTPERSONER

Postadresse
BUSKERUD FYLKESKOMMUNE
Fylkeshuset
N-3020 Drammen

Besøksadresse
Hauges gate 89
E-postadresse
Postmottak@bfk.no

Telefon
32 80 85 00

Telefaks
32808676

Bankkonto
2200.07.13523
Foretaksregisteret
NO 964 951 373

RAPPORT FRA KULTURMINNEREGISTRERING

Fylke	Buskerud
Kommune	Hol
Gnr/Bnr, Navn	52/93, 99, 136 og 209 "Kvil"
Saksnr	04/00514-2 714
Gjelder	Arkeologisk registrering i forbindelse med bebyggelsesplan, offentlig ettersyn og uttalelse.
Kartreferanse	M-711-kart: 1516 III, Hallingskarvet ØK-kart: BK 059-5-4
Utført dato	25.08.04
Utført av	Mariann Hopen, Buskerud fylkeskommune, Utviklingsavdelingen
Vedlegg	Utsnitt av M-711-kart Utsnitt av ØK-kart med plangrense

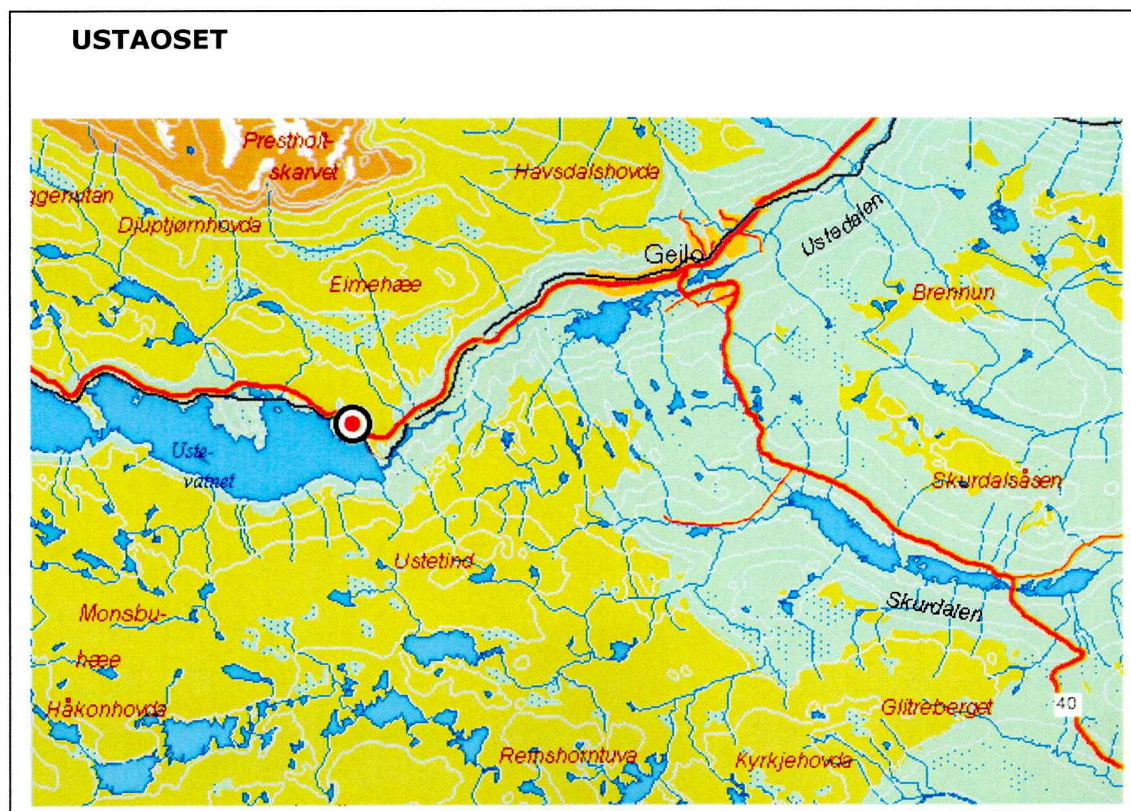

Formål og bakgrunn for undersøkelse

I forbindelse med bebyggelsesplan for "Kvil" ble det foretatt en arkeologisk registrering av det aktuelle området. Formålet med befaringa var å undersøke om det eksisterer automatisk fredede kulturminner på stedet. Den røde ringen på kartet over viser stedet for registreringa, vedlagt ØK-kart viser eksakte grenser for planen.

Tidsbruk og bemanning

Registreringa ble foretatt 25.08.04 av Mariann Hopen. Det ble brukt 4 timer i felt innkludert kjøring og 2 timer til etterarbeid. Til sammen 6 timer.

Tidligere arkeologiske registreringer

Innenfor planområdet eller i nærheten er det ikke tidligere registrert noen kulturminner.

Topografi

Området som ble befart ligger i ei østvendt li nord for sentrum av Ustaoset. Planområdet ligger i et hyttefelt og det går en vei gjennom området fra sørøst. Terrenget heller overveiende ned mot sørøst men har også en del bergknauser og stein i dagen med enkelte små myrer innimellom. Vegetasjonen består av mose, lyng, dvergbjørk, vier og noen små vanlige bjørker.

Registreringer/observasjoner

Området ble befart visuelt og det ble stukket med jordbor. Det ble ikke funnet noen automatisk fredete kulturminner på stedet.

Drammen 27.09.04

Mariann Hopen



HILLE · MELBYE

ARKITEKTER AS

Hille · Melbye Arkitekter AS
Hausmannsgate 16 · 0182 Oslo
Tlf 23 32 72 00 · Fax 23 32 72 99
www.hille-melbye.no
firmapost@hilmel.no

6709

(USTAOSET N.)

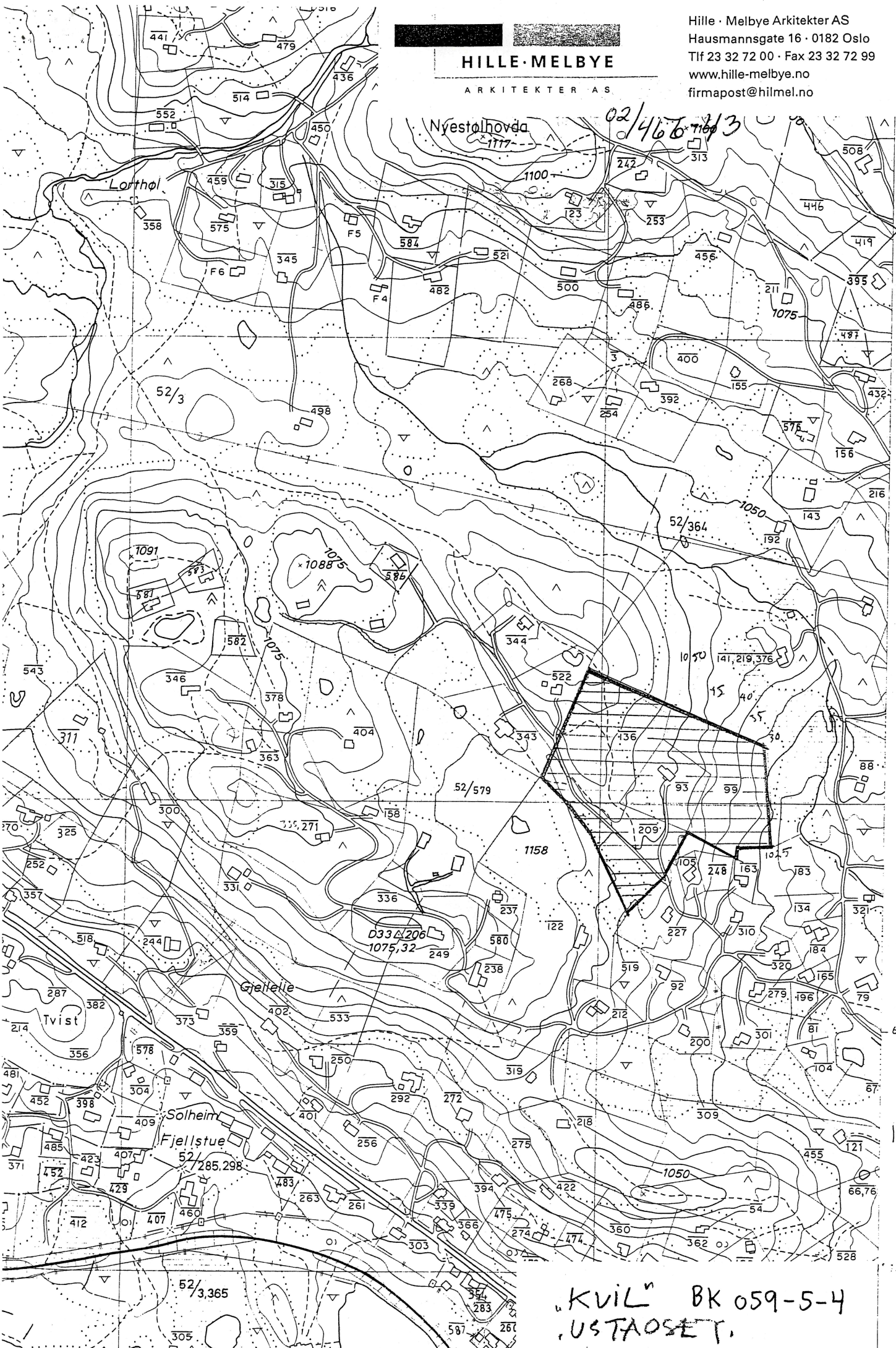

6708

1:500

"KVIL" BK 059-5-4
USTAOSET.

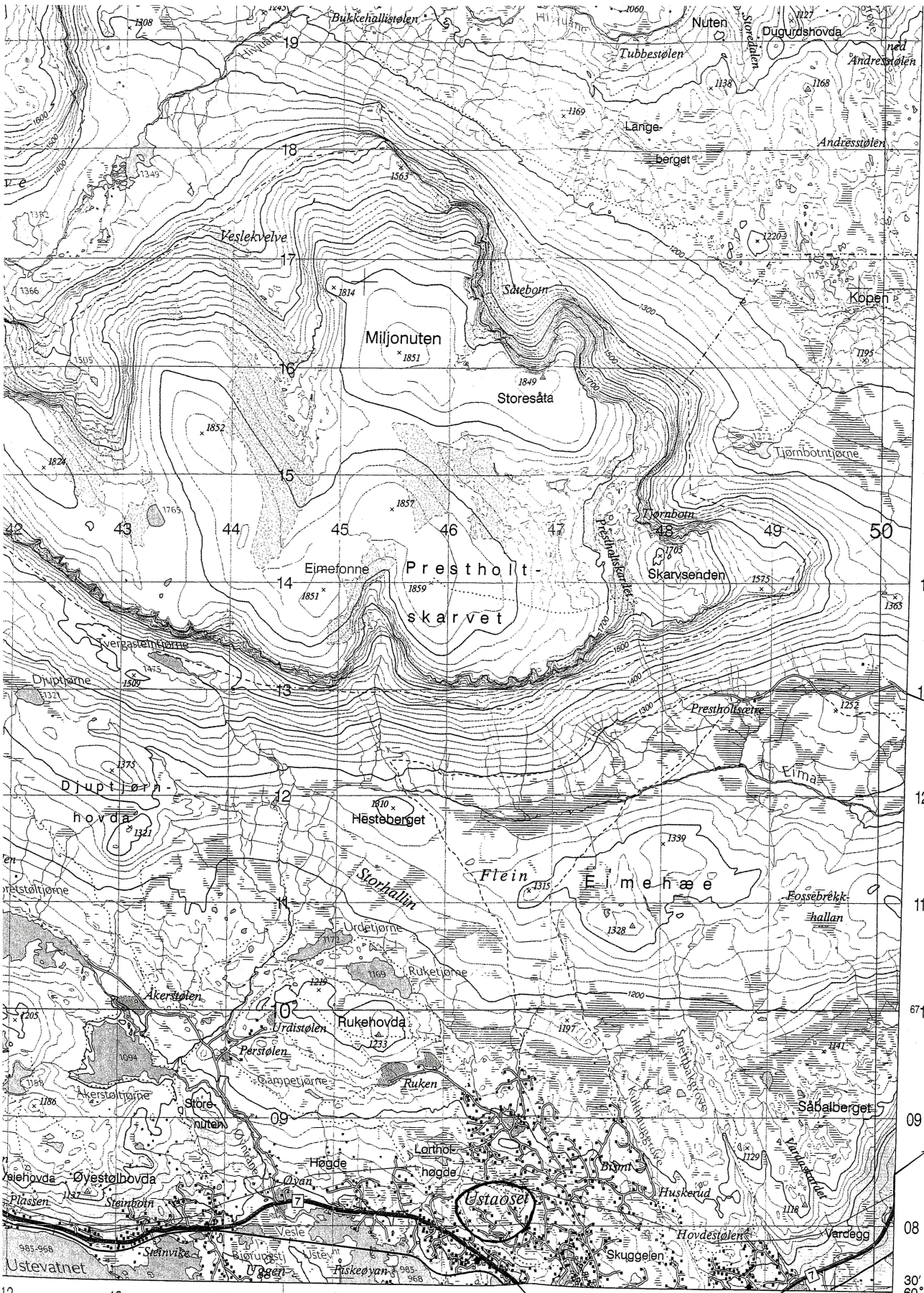

19
18
17
16
15
14
13
12
11
10
9
8
30'
60'
29'
58''

HOL
GELLO 9 KM
NGO II
282 KM N
GELLO 8 KM

12 43 44 46 47 48 49 05' 8°05'35''
HOL 45 USTAOSET 1 KM 450 USTAOSET 2 KM

Hallingskarvet 1516 III

5 Kilometers
5000 Yards
3 Statute Miles
3 Nautical Miles

ETERS
ers
ts in meters)
w Water
YSTEM (WGS84)
ECTION



CO-ORDINATE CONVERSIONS, WGS84 TO ED50
 $E_{ED} = E_{WGS} + 81 \text{ m}$, $N_{ED} = N_{WGS} + 207 \text{ m}$, Zone 32
 $Long_{ED} = Long_{WGS} + 5,50''$, $Lat_{ED} = Lat_{WGS} + 1,64''$

MAGNETISK NORD
MAGNETIC NORTH
1996: 1° 20' (MILS)
2006: 0° 0''

ORDLISTE - GLOSSARY

bk .. bekk stream
 bg .. berg mountain, hill
 botn upper end of a valley
 dal valley
 egg ridge

© Trykk: Statens kart

Digitalisering tillatt bare etter avtale med Statens kartverk.
 This map may only be digitized with the agreement of Norwegian Map

