



arkitektkontoret ABO as

Postboks 291  
5201 OS

UNIVERSITETETS KULTURHISTORISKE MUSEER  
Universitetet i Oslo

Saksb. [ ] Kopi [ ]

LGU 20 NOV. 2001

Ark.: 0620-43

Saksnr. 01/1280B Dok.nr.: 1

ARKIV  
KOPI

## Reguleringsplan for Rabbestølen , Sudndalen , del av gnr 43 , bnr 19 - 27 m.fl. Hol kommune. Kulturminneregistrering utført.

Vi har nå registrert ovennevnte planområde.

Det ble funnet 10 kullgroper (se vedlagte kart), hvorav den ene registreringen kan være en tjæremile (R5). Alle er automatisk fredete kulturminner, jmf. kulturminneloven §4. Gropene måler fra 2 til 7 meter i diameter, målt fra ytterkanten av gropenes voll. Dybden på gropene er fra 0,3 til 0,7 meter. Fullstendig registreringsskjema for kulturminnene vil bli ettersendt.

Kullgropene med en sikringssone på 5 meter målt fra ytterkanten av vollen, må reguleres til spesialområde bevaring, jmf. plan- og bygningsloven §25.6. Det er ikke tillatt å gjøre inngrep innenfor sikringssonen.

Dersom noen av kullgropene ligger på en måte som hindrer gjennomføringen av tiltaket, eller at tiltaket har en ugunstig innvirkning på bevaringen av kullgropene, kan det søkes om dispensasjon fra kulturminneloven. En slik søknad med begrunnelse skal sendes Buskerud fylkeskommune, kulturavdelingen, men stiles til Riksantikvaren, Postboks 8196 Dep, 0034 OSLO. Dersom en slik søknad blir innvilget, vil fredningen først bli opphevet etter en arkeologisk undersøkelse som må bekostes av tiltakshaver. Det er normalt ikke problematisk å få dispensasjon når det gjelder kullgroper.

Selv om området er registrert kan det framkomme flere automatisk fredete kulturminner ved anleggsarbeid. I så fall må arbeidet straks stanses og kulturavdelingen varsles, jf. kulturminneloven § 8.2.

Det er også viktig at reguleringskart og reguleringsbestemmelser oversendes kulturavdelingen før endelig kommunal behandling.

Det ble også registrert 2 vegfar, merket X1 og X2 på vedlagte kart. Disse er helt klart fra nyere tid.

Det er brukt 30 arbeidstimer á kr. 465,- i forbindelse med kulturminneregistrering av planen. Faktura for innbetaling på kr 13 950,- blir sendt fra regnskapsseksjonen snarest.

Med hilsen

  
Sigurd Fjose e f  
seksjonsleder

  
Lars Groseth  
arkeolog

POST ADRESSERES TIL AVDELINGEN - IKKE TIL ENKELTPERSONER

Postadresse  
BUSKERUD FYLKESKOMMUNE  
Fylkeshuset  
N-3020 Drammen

Besøksadresse  
Hauges gate 89  
E-postadresse  
Postmottak@bfk.no

Telefon  
32 80 85 00

Telefaks  
32808676

Bankkonto  
2200.07.13523  
Foretaksregisteret  
NO 964 951 373

Vår dato  
31.10.2001

Vår referanse  
99/00386-155

---

## Vedlegg:

1 ØK-kart med kulturminner markert

## Kopi uten vedlegg til:

Fylkesrevisor, her

Magne Nilsen, her

Kulturavdelingen, her

## Kopi med vedlegg til:

Hol kommune

3576 HOL

Konseptbygg AS

Postboks 101 Paradis, 5856 BERGEN

Universitetet i Oslo UKM

Pb 6762 St. Olavs plass, 0164 OSLO

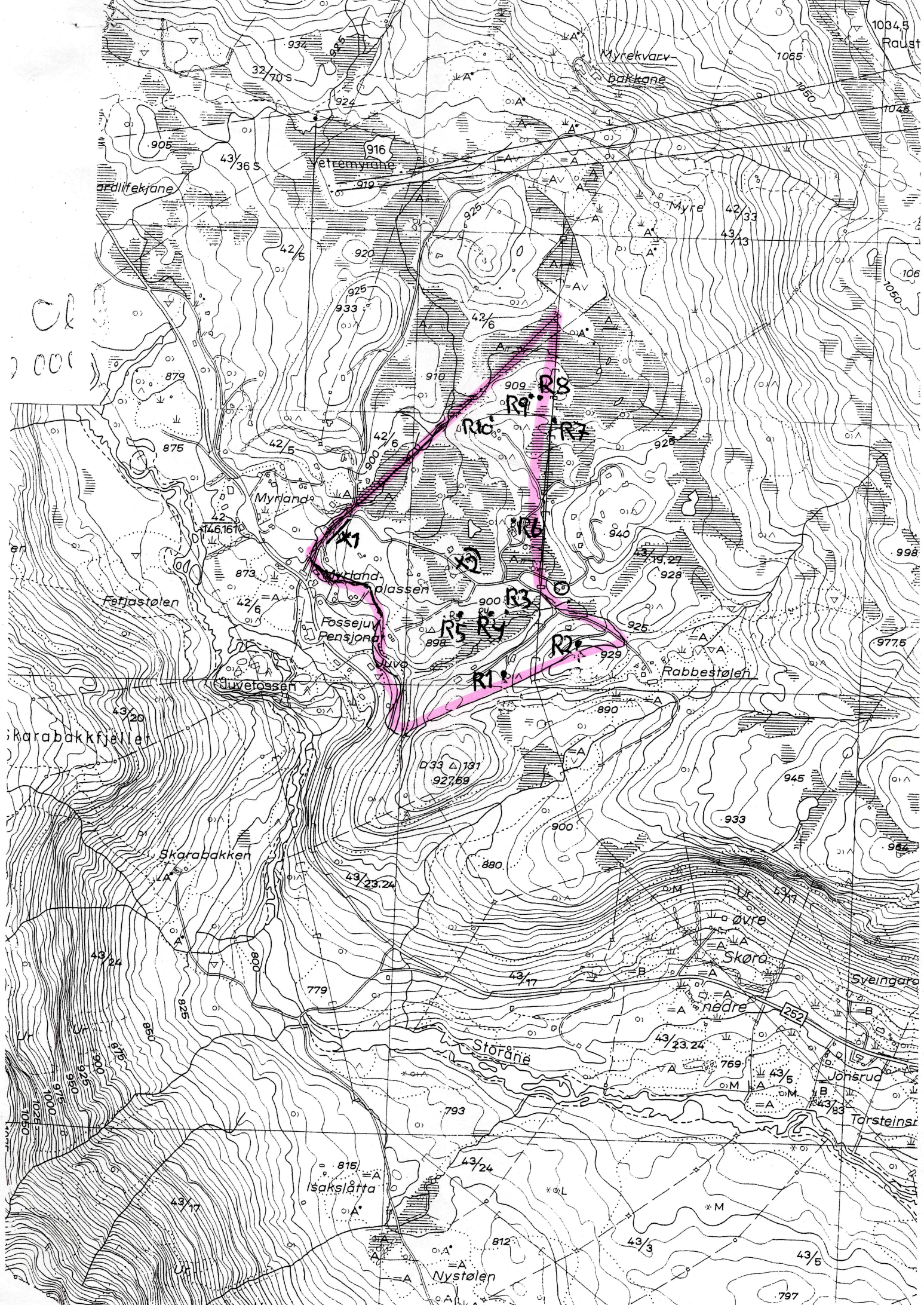

Cl  
2001

Myrekvarv  
bakkane

Vetremyrane

Myre

Myriand

Myrtland  
plassen

Fossejuv  
Pensjonat

Rabbestolen

Ferlastolen

Karabakkfjellet

Skarabakken

Skoro

Storane

Isaksjøtta

Nystølen

1034.5  
Raust

1065

1028

42/33

43/13

106

1050

R9 R8

R10 R7

R6

R5 R4

B3

R1

R2

998

977.5

933 Δ 131  
927.69

972

945

933

880

779

43/17

Øvre

Skoro

nedre

252

Sveingate

43/23,24

769

43/5

Jonsrud

Tørsteinsr

43/24

812

43/3

43/5

797



**BUSKERUD  
FYLKESKOMMUNE**  
Utviklingsavdelingen

Vår saksbehandler  
Lars Groseth, tlf 32808593

Vår dato  
19.05.2003

Deres dato

Vår referanse  
03/01381-2  
714.

Deres referanse

Riksantikvaren

Postboks 8196-Dep  
0034 OSLO

ARKIV

UNIVERSITETETS KULTURHISTORISKE MUSEER Universitetet i Oslo		
Saksb.	- 3 JUNI 2003	Kopi
Ark:	0620	
Saksnr.	01/2803	Dok.nr.: 3

## Søknad om dispensasjon etter kulturminneloven §8, 4.ledd. Reguleringsplan for Rabbestølen, gbnr. 43/19,27, Sudndalen, Hol kommune. 7 kullgroper.

Buskerud fylkeskommune oversender herved reguleringsplan, Rabbestølen 43/19,27, Sudndalen, Hol kommune i henhold til behandling etter kulturminneloven §8, 4.ledd.

Tiltak: Reguleringsplan for fritidsbebyggelse på eiendommene 43/19 og 27, Rabbestølen.

Tiltakshaver: Planen fremmes av Hol kommune. Tiltakshaver representeres ved arkitektkontoret abo as, 5201 Os.

Forundersøkelser: Reguleringsplanområdet ble arkeologisk registrert i oktober 2001. Det ble da registrert 9 kullgroper, 1 antatt tjæremile (men kan være kullgrop). To veifar fra nyere tid ble også registrert (se vedlagte registreringsskjemaer).

De aktuelle kulturminnene: Det søkes om dispensasjon for 6 av kullgropene (R1-R4, R-6, R-10) og tjæremilen R-5. Tre kullgroper som ligger samlet foreslås regulert til spesialområde bevaring.

Kulturmiljø: Kullgropene ligger i et seternært utmarksområde bestående av myrer, mindre bjørk og einer på ca 900 meter over havet. Rabbestølen ligger sørøst for og utenfor planområdet.

Tiltakets samfunnsmessige betydning: Det er i fylkesplanen for Buskerud fylke fastslått at det skal satses på reiseliv og hytteutbygging i øvre Buskerud. I kommuneplan for Hol som nå rulleres, er det lagt opp til fortsatt satsing på hytteutbygging.

Vurdering av kulturminnene: Det er her tale om 6 kullgroper, en type automatisk fredete kulturminner det finnes svært mange av i øvre Buskerud. Det er ikke påvist noen sammenheng mellom disse kullgropene og jernvinneanlegg. Gropene ligger i et stølsområde, og det er nok mest sannsynlig at gropene er for kull til jernutvinning framfor til smie. Tjæremile er det derimot ikke så mange registreringer av i Buskerud, selv om disse nok også har vært tallrike.

Kulturavdelingens vurdering og tilråding:

De 6 kullgropene merket R1- R4, R-6, R-10 og tjæremilen R5 ligger på eller like ved planlagte hyttetomter. Disse ligger også forholdsvis spredt i terrenget. Kullgropene R7-R9 ligger derimot konsentrert i området nordlige del, og grenser mot et myrområde i øst.

POST ADRESSERES TIL AVDELINGEN - IKKE TIL ENKELTPERSONER

Postadresse  
BUSKERUD FYLKESKOMMUNE  
Fylkeshuset  
N-3020 Drammen

Besøksadresse  
Hauges gate 89  
E-postadresse  
Postmottak@bik.no

Telefon  
32 80 85 00

Telefaks  
32808676

Bankkonto  
2200 07 13523  
Foretaksregisteret  
NO 964 951 373

Vår dato  
19.05.2003

Vår referanse  
03/01381-2

Fylkeskommunen tilrår at kullgropene R7-R9 blir bevart i et felles bevaringsområde.

Videre tilrår vi dispensasjon etter kulturminneloven §8, 4. ledd for kullgropene R1-R4, R-6, R-10 og tjæremilen R-5. Vilkåret bør være at det skal gjennomføres arkeologisk undersøkelse av disse kullgropene samt tjæremilen.

Med hilsen



Åse Klundelien f  
Seksjonsleder, plan og kultur



Lars Groseth  
arkeolog

Vedlegg:

- 1 Registreringsskjemaer og ØK-kart
- 2 Reguleringsplankart Rabbestølen

Kopi med vedlegg til:

Universitetet i Oslo UKM Pb 6762 St. Olavs plass, 0164 OSLO

Kopi uten vedlegg til:

Hol kommune 3576 HOL  
arkitektkontoret ABO as Postboks 291, 5201 OS

**AUTOMATISK FREDETE KULTURMINNER**

Fylke: Buskerud                      Kommune: Hol                      Regnr: 0

Gnr: 43                      Gård: Rabbestølen

Bnr: 19                      Bruk: Rabbestølen

Gnr: 43                      Gård: Rabbestølen

Bnr: 27                      Bruk: Rabbestølen

Flyfoto:                      R-x-nr: R1                      Lokaltet: Rabbestølen, Sudndal

Øk-kart: BK 062                      Hoh: 0

Fornminnets-art: Kullgrop                      Ant: 1                      Alder:

Fornminnets-art:                      Ant: 0

**Eieradresse:**

Reg.ved: Alisøy                      17.10.01

**Terrengets art:**

Til dels lett småskog (bjørk og einer. Kupert landskap, mykje stein.

**Orienteringsoppgave:**

Gropa ligg i eit søkk mellom to små knauser. Landskapet hellar mot NV. Gropa ligg ca. 2 meter NØ for ein grensemærkør.

**Art/utstrekning:****Beskrivelse:**

Kullgropa har sirkulær form og ein liten voll rundt gropa. Vollen mest markert i nord. Gropa er i dag fylt med vatn - ligg i eit vassig. Prøvestikk med stikkbor synte at det vart mykje kull i gropa. Mål: yttervoll - yttervoll: N - S: 6,40 meter. Ø - V: 5,20 meter. Gropa: N - S: 3,40 meter. Ø - V: 2,60 meter. Djupne: 0,80 meter. Djupne var noko usikkert å måle då det var mykje vatn i gropa.

Tradisjon:                      Fotonr: 0

Litteratur: Buskerud fylkeskommune, kulturavdelingen; "Forslag til privat reguleringsplan for Rabbestølen, Sudndalen - del av gnr.: 43, bnr.: 19, 27 m.fl., Hol kommune". Saksnr.: 99/386-64. Registrert av Alisøy, den 17.10.2001. Reg.nr.: R1

Pr.sj.nr: 99/386-64

---

---

## AUTOMATISK FREDETE KULTURMINNER

---

---

Fylke: Buskerud                      Kommune: Hol                      Regnr: 0

Gnr: 43                      Gård: Rabbestølen

Bnr: 19                      Bruk: Rabbestølen

Gnr: 43                      Gård: Rabbestølen

Bnr: 27                      Bruk: Rabbestølen

Flyfoto:                      R-x-nr: R2                      Lokalitet: Rabbestølen, Sudndal

Øk-kart: BK 062                      Hoh: 0

Fornminnets-art: Kullgrop                      Ant: 1                      Alder:

Fornminnets-art:                      Ant: 0

---

### Eieradresse:

Reg.ved: Alisøy                      17.10.01

### Terrengets art:

Relativt lett vegetasjon - småskog av bjørk og einer. Landskapet hellar NV.

### Orienteringsoppgave:

Gropa ligg vel 50m aust for hytta ("Bjørkhaug"), plassert S/SØ for vegen til hytta. Gropa er vendt mot NV.

### Art/utstrekning:

### Beskrivelse:

Kullgropa har ei sirkulær form med voll, mest markert i N - dette ut frå plasseringa av gropa i ein bratt skråning. Gropa har relativt rette kanter forutan den nordlege enden der det er veldig samanrasa. Det er vegetasjon kring kanten. Kull er funne i gropa. Mål: yttervoll til yttervoll: N - S: 6,80 meter. Ø - V: 6,30 meter. Mål i gropa: N - S: 3,30 meter. Ø - V: 3,30 meter. Djupne: 0,85 meter.

Tradisjon:                      Fotonr: 0

Litteratur: Buskerud fylkeskommune, kulturavdelingen; "Forslag til privat reguleringsplan for Rabbestølen, Sudndalen - del av gnr.: 43, bnr.: 19, 27 m.fl., Hol kommune". Saksnr.: 99/386-64. Registrert av Alisøy, den 17.10.2001. Reg.nr.: R2

---

---

## AUTOMATISK FREDETE KULTURMINNER

---

---

Fylke: Buskerud                      Kommune: Hol                      Regnr: 0

Gnr: 43                      Gård: Rabbestølen

Bnr: 19                      Bruk: Rabbestølen

Gnr: 43                      Gård: Rabbestølen

Bnr: 27                      Bruk: Rabbestølen

Flyfoto:                      R-x-nr: R3                      Lokalitet: Rabbestølen, Sudndal

Øk-kart: BK 062                      Hoh: 0

Fornminnets-art: Kullgrop                      Ant: 1                      Alder:

Fornminnets-art:                      Ant: 0

---

**Eieradresse:**

Reg.ved: Alisøy                      18.10.01

**Terrengets art:**

Tett vegetasjon. Småskog av bjørk og einer. Landskapet er kupert og skråner mot sør.

**Orienteringsoppgave:**

**Art/utstrekning:**

**Beskrivelse:**

Tradisjon:                      Fotonr: 0

Litteratur: Buskerud fylkeskommune,  
kulturavdelingen, "Forslag til  
privat reguleringsplan for  
Rabbestølen, Sudndalen - del av  
gnr.: 43, bnr.: 19, 27 m.fl. Hol  
kommune". Saksnr.: 99/386-64.  
Registrert av Alisøy, den  
17.10.2001. Reg.nr.: R3

Pr.sj.nr: 99/386-64



---

---

## AUTOMATISK FREDETE KULTURMINNER

---

---

Fylke: Buskerud                      Kommune: Hol                      Regnr: 0

Gnr: 43                      Gård: Rabbestølen  
Bnr: 19                      Bruk: Rabbestølen  
Gnr: 43                      Gård: Rabbestølen  
Bnr: 27                      Bruk: Rabbestølen

Flyfoto:                      R-x-nr: R4                      Lokaltet: Rabbestølen, Sudndal

Øk-kart: BK 062                      Hoh: 0

Fornminnets-art: Kullgrop                      Ant: 1                      Alder:

Fornminnets-art:                      Ant: 0

---

### Eieradresse:

Reg.ved: Alisøy                      18.10.01

### Terrengets art:

Småkupert med relativ tett vegetasjon av bjørk og einer. Myrdrag med runde (?) knauser rundt.

### Orienteringsoppgave:

Gropa ligg på ein liten knaus SØ for ei raud hytte - vel 40 - 50m. Det er om lag 20m vest for R3. Gropa ligg i ein NV - skråning.

### Art/utstrekning:

### Beskrivelse:

Kullgropa har ei rektangulær form. Noko utydeleg voll. Dette har delvis skuldast det at gropa ligg i ein skråning samstundes som det er tett vegetasjon rundt gropa. Voller er noko nedrasa, særleg i NV - del, har nesten verke som ei opning i vollen (tjæremile) men ikkje nokon klar grense. Kull er funne i gropa. Mål: yttervoll til yttervoll: N - S: 5,10 meter. Ø - V: 5,40 meter. Mål i gropa: N - S: 2,0 meter. Ø - V: 2,10 meter. Djupne: 0,65 meter.

Tradisjon:                      Fotonr: 0

Litteratur: Buskerud fylkeskommune, Pr.sj.nr: 99/386-64  
kulturavdelingen; "Forslag til  
privat reguleringsplan for  
Rabbestølen, Sudndalen - del av  
gnr.: 43, bnr.: 19, 27 m.fl. Hol  
kommune". Saksnr.: 99/386-64.  
Registrert av Alisøy, den  
17.10.2001. Reg.nr.: R4

---

---

## AUTOMATISK FREDETE KULTURMINNER

---

---

Fylke: Buskerud                      Kommune: Hol                      Regnr: 0

Gnr: 43                      Gård: Rabbestølen

Bnr: 19                      Bruk: Rabbestølen

Gnr: 43                      Gård: Rabbestølen

Bnr: 27                      Bruk: Rabbestølen

Flyfoto:                      R-x-nr: R5                      Lokaltet: Rabbestølen, Sudndal

Øk-kart: BK 062                      Hoh: 0

Fornminnets-art: Tjæremile?                      Ant: 1                      Alder:

Fornminnets-art:                      Ant: 0

---

Eieradresse:

Reg.ved: Alisøy                      18.10.01

Terrengets art:

Orienteringsoppgave:

Tjæremila ligg rett V for grensemarkør til ny hyttetomt - S for raud hytte. Lokalteten er V for R4.

Art/utstrekning:

Beskrivelse:

Det er ein rektangulær nedsenkning i bakken. Det er antydningar av ein voll rundt, men open i sør - der kortenden ligg nederst i skråninga. Kull er funne i nedsenkinga, størst konsentrasjon i sørleg ende og i skråninga nedanfor. Mål: yttervoll - yttervoll: N - S: 5,40 meter. Ø - V: 3,60 meter. Grop/nedsenking: N - S: 2,4 meter. Ø - V: 1,10 meter. Djupne: 0,40 meter.

Tradisjon:                      Fotonr: 0

Litteratur: Buskerud fylkeskommune, kulturavdelingen; "Forslag til privat reguleringsplan for Rabbestølen, Sudndalen - del av gnr.: 43, bnr.: 19, 27 m.fl. Hol kommune". Saksnr.: 99/386-64. Registrert av Alisøy, den 17.10.2001. Reg.nr.: R5

Pr.sj.nr: 99/386-64

---

---

## AUTOMATISK FREDETE KULTURMINNER

---

---

Fylke: Buskerud                      Kommune: Hol                      Regnr: 0

Gnr: 43                      Gård: Rabbestølen

Bnr: 19                      Bruk: Rabbestølen

Gnr: 43                      Gård: Rabbestølen

Bnr: 27                      Bruk: Rabbestølen

Flyfoto:                      R-x-nr: R6                      Lokalitet: Rabbestølen, Sudndal

Øk-kart: BK 062                      Hoh: 0

Fornminnets-art: Kullgrop                      Ant: 1                      Alder:

Fornminnets-art:                      Ant: 0

---

### Eieradresse:

Reg.ved: Alisøy                      18.10.01

### Terrengets art:

Ein liten knaus med spredt vegetasjon i området rundt er myrlendt. Landskapet skrånar svakt mot N.

### Orienteringsoppgave:

Gropa ligg 6 - 7m S for eit grensemerke.

### Art/utstrekning:

### Beskrivelse:

Gropa er veldig lita og ligg i kant med ein liten bergknaus (:V). Ser ut som ein voll, men synte seg å vere berg. Gropa er rektangulær, nesten kvadratisk med ein låg voll, som ein halvsirkel inntil berget. På austre side står det eit tre til dels ut i gropa. Kull er funne i gropa. Mål: yttervoll - yttervoll: N - S: 2,90 meter. Ø - V: 2,20 meter. Har ikkje målt med berget, kun inntil det. Gropa: N - S: 1,10 meter. Ø - V: 1,20 meter. Djupne: 0,30 meter.

Tradisjon:                      Fotonr: 0

Litteratur: Buskerud fylkeskommune,                      Pr.sj.nr: 99/386-64  
kulturavdelingen; "Forslag til  
privat reguleringsplan for  
Rabbestølen, Sudndalen - del av  
gnr.: 43, bnr.: 19, 27 m.fl. Hol  
kommune". Saksnr.: 99/386-64.  
Registrert av Alisøy, den  
17.10.2001. Reg.nr.: R6

---

---

## AUTOMATISK FREDETE KULTURMINNER

---

---

Fylke: Buskerud                      Kommune: Hol                                      Regnr: 0

Gnr: 43                      Gård: Rabbestølen

Bnr: 19                      Bruk: Rabbestølen

Gnr: 43                      Gård: Rabbestølen

Bnr: 27                      Bruk: Rabbestølen

Flyfoto:                      R-x-nr: R7                      Lokaltet: Rabbestølen, Sudndal

Øk-kart: BK 062                                      Hoh: 0

Fornminnets-art: Kullgrop                      Ant: 1                      Alder:

Fornminnets-art:                      Ant: 0

---

### Eieradresse:

Reg.ved: Alisøy                                      19.10.01

### Terrengets art:

Småkupert myrlandskap med spredt vegetasjon.

### Orienteringsoppgave:

Ligg under kraftlinje som dannar nordaustleg grense for området.

### Art/utstrekning:

### Beskrivelse:

Uregelmessig form - truleg då ei naturleg forsenkning i berget er nytta. Kullgropa er rektangulær i nordaustleg retning. Har voll som er synleg men noko ujamn. Kull er påvist nede i gropa. Veldig tynt lag rett på berget. Veldig rart at ei naturleg forsenkning i berget har vore utgangspunkt for gropa. Mykje nedrasa i sørvestleg ende - gropa har der ei veldig smal, nesten spiss form. Dette er truleg nedrasa masse. Mål: Yttervoll til yttervoll: N - S: 4 meter. Ø - V: 4,40 meter. Indre mål: N - S: 0,70 meter. (har ein variasjon fra 1 meter i Ø til 0,40 meter i V). Ø -- V: 1,40 meter. Djupne: 0,50 meter.

### Tradisjon:

Fotonr: 0

Litteratur: Buskerud fylkeskommune, kulturavdelingen; "Forslag til privat reguleringsplan for Rabbestølen, Sudndalen - del av gnr.: 43, bnr.: 19, 27 m.fl. Hol kommune". Saksnr.: 99/386-64. Registrert av Alisøy, den 17.10.2001. Reg.nr.: R

Pr.sj.nr: 99/386-64

---

---

## AUTOMATISK FREDETE KULTURMINNER

---

---

Fylke: Buskerud                      Kommune: Hol                      Regnr: 0

Gnr: 43                      Gård: Rabbestølen

Bnr: 19                      Bruk: Rabbestølen

Gnr: 43                      Gård: Rabbestølen

Bnr: 27                      Bruk: Rabbestølen

Flyfoto:                      R-x-nr: R8                      Lokaltet: Sør for Vetremyrene

Øk-kart: BK 063                      Hoh: 0

Fornminnets-art: Kullgrop                      Ant: 1                      Alder:

Fornminnets-art:                      Ant: 0

---

### Eieradresse:

Reg.ved: Alisøy                      22.10.01

### Terrengets art:

Myrlendt landskap, små knauser med til dels tett vegetasjon. Landskapet heller mot N. Eit lite tjern NØ for grop (meir ein dam i myra)

### Orienteringsoppgave:

Gropa er orientert NV - SØ. gropa ligg i ein slakk skråning mot NØ.

### Art/utstrekning:

### Beskrivelse:

Smal rektangulær grop , noko uregelmessig form i søraust. Då gropa ligg i ein skråning er vollen synleg kun mot NØ - SØ. Utstrekninga på vollen er noko utydeleg - uvisst om det er voll eller naturleg hellning. Kull er funne i gropa. Dette er eit relativt tynt lag. Måla er tatt med omsyn til orienteringa av gropa. Yttervoll - yttervoll: NV - SØ: 5,80 meter. NØ - SV: 5,0 meter. Indre mål (gropa): NV - SØ: 1,50 meter. NØ - SV: 0,80 meter. Djupne: 0,70 meter.

### Tradisjon:

Fotonr: 0

Litteratur: Buskerud fylkeskommune,  
kulturavdelingen; "Forslag til  
privat reguleringsplan for  
Rabbestølen, Sudndalen - del av  
gnr.: 43, bnr.: 19, 27 m.fl. Hol  
kommune". Saksnr.: 99/386-64.  
Registrert av Alisøy, den  
17.10.2001. Reg.nr.: R

Pr.sj.nr: 99/386-64

---

---

## AUTOMATISK FREDETE KULTURMINNER

---

---

Fylke: Buskerud                      Kommune: Hol                      Regnr: 0

Gnr: 43                      Gård: Rabbestølen  
Bnr: 19                      Bruk: Rabbestølen  
Gnr: 43                      Gård: Rabbestølen  
Bnr: 27                      Bruk: Rabbestølen

Flyfoto:                      R-x-nr: R9                      Lokaltet: Sør for Vetremyrene

Øk-kart: BK 063                      Hoh: 0

Fornminnets-art: Kullgrop                      Ant: 1                      Alder:

Fornminnets-art:                      Ant: 0

---

### Eieradresse:

Reg.ved: Alisøy                      22.10.01

### Terrengets art:

Myrlendt med mindre knausar med tett vegetasjon. Landskapet heller mot N.

### Orienteringsoppgave:

Kullgropa ligg vel 15 meter V/NV for R8. Gropa ligg i ei helling mot N.

### Art/utstrekning:

### Beskrivelse:

Relativ liten sirkulær grop med ein liten voll i kring. Vegetasjon kring gropa, ei bjørk veks til dels ut i gropa. Kull moglegvis funne, var eit svart lag som kunne vere kull, men er ikkje sikker. Mål: yttervoll til yttervoll: N - S: 3,70 meter. Indre mål: N - S: 1,80 meter. Ø - V: 0,90 meter. Djupne: 0,45 meter. I sør har gropa ei veldig slak helling i motsetnad til kva som er heve i nordleg ende.

### Tradisjon:

Fotonr: 0

Litteratur: Buskerud fylkeskommune,  
kulturavdelingen; "Forslag til  
privat reguleringsplan for  
Rabbestølen, Sudndalen - del av  
gnr.: 43, bnr.: 19, 27 m.fl. Hol  
kommune". Saksnr.: 99/386-64.  
Registrert av Alisøy, den  
17.10.2001. Reg.nr.: R

Pr.sj.nr: 99/386-64

---

---

## AUTOMATISK FREDETE KULTURMINNER

---

---

Fylke: Buskerud                      Kommune: Hol                                      Regnr: 0

Gnr: 43                      Gård: Rabbestølen

Bnr: 19                      Bruk: Rabbestølen

Gnr: 43                      Gård: Rabbestølen

Bnr: 27                      Bruk: Rabbestølen

Flyfoto:                      R-x-nr: R10                      Lokaltet: Rabbestølen, Sudndal

Øk-kart: BK 062                                      Hoh: 0

Fornminnets-art: Grop                                      Ant: 1                      Alder:

Fornminnets-art:                                      Ant: 0

---

### Eieradresse:

Reg.ved: Alisøy                                      22.10.01

### Terrengets art:

Myrlendt landskap. Landskapet heller mot NV. Gropa ligg ved foten av skråninga. Tett vegetasjon i skråninga. Mer ope ned mot myra og bekken i NV.

### Orienteringsoppgave:

Gropa er vendt mot NV vel 5m. S for bekken og 2 - 3m. NV for ein stor stein. Anmerking: eit tre; 4 meter SØ for gropa

### Art/utstrekning:

### Beskrivelse:

Gropa har ei sirkulær form med en voll synleg, hovudsakeleg i nordvestleg retning. Rundt gropa er det buskvegetasjon. Det står i dag vatn i gropa (på dette tidspunktet) og gropa er fylt med kvist. Kull er ikkje påvist med stikkbor. Forma gjer at eg likevel har registrert gropa. Mål: yttervoll til yttervoll: N - S: 3,10 meter. Ø - V: 3,30 meter. Indre mål: N - S: 1,80 meter. Ø - V: 0,90 meter. Djupne: ca. 0,60 meter. Mykje stein rundt gropa og i vollen. Det at gropa er fylt med vatn gir og at gropa er erodert noko inni.

Tradisjon:                                      Fotonr: 0

Litteratur: Buskerud fylkeskommune,                      Pr.sj.nr: 99/386-64  
kulturavdelingen; "Forslag til  
privat reguleringsplan for  
Rabbestølen, Sudndalen - del av  
gnr.: 43, bnr.: 19, 27 m.fl. Hol  
kommune". Saksnr.: 99/386-64.  
Registrert av Alisøy, den  
17.10.2001. Reg.nr.: R

---

---

## AUTOMATISK FREDETE KULTURMINNER

---

---

Fylke: Buskerud                      Kommune: Hol                      Regnr: 0

Gnr: 43                      Gård: Rabbestølen

Bnr: 19                      Bruk: Rabbestølen

Gnr: 43                      Gård: Rabbestølen

Bnr: 27                      Bruk: Rabbestølen

Flyfoto:                      R-x-nr: X1                      Lokalitet: Myrlandplassen, Sud

Øk-kart: BK 062                      Hoh: 0

Fornminnets-art: Veg                      Ant: 1                      Alder:

Fornminnets-art:                      Ant: 0

---

**Eieradresse:**

Reg.ved: Alisøy                      18.10.01

**Terrengets art:**

Dalside vendt SV. Ulendt terreng med tett vegetasjon, hovudsakelig bjørk. Dalside ned mot fossejuv.

**Orienteringsoppgave:**

Vegen går mot SV.

**Art/utstrekning:**

**Beskrivelse:**

Ein gamal veg. Han kan vere relativt ny. Går parallelt med den nye veggen. 5 - 10 meter søraust for den nye veggen. Steinfundament synleg mot nordvest. Forholdsvis attgrodd; men er framleis synleg i terrenget. Veggen er 2 - 2,5 meter brei.

Tradisjon:                      Fotonr: 0

Litteratur: Buskerud fylkeskommune, kulturavdelingen; "Forslag til privat reguleringsplan for Rabbestølen, Sudndalen - del av gnr.: 43, bnr.: 19, 27 m.fl. Hol kommune". Saksnr.: 99/386-64. Registrert av Alisøy, den 17.10.2001. Reg.nr.: R

Pr.sj.nr: 99/386-64



---

---

## AUTOMATISK FREDETE KULTURMINNER

---

---

Fylke: Buskerud                      Kommune: Hol                      Regnr: 0

Gnr: 43                      Gård: Rabbestølen  
Bnr: 19                      Bruk: Rabbestølen  
Gnr: 43                      Gård: Rabbestølen  
Bnr: 27                      Bruk: Rabbestølen

Flyfoto:                      R-x-nr: X2                      Lokalitet: Rabbestølen, Sudndal

Øk-kart: BK 062                      Hoh: 0

Fornminnets-art: Veg/kjerreveg                      Ant: 1                      Alder:

Fornminnets-art:                      Ant: 0

---

**Eieradresse:**

Reg.ved: Alisøy                      18.10.01

**Terrengets art:**

Myrar omkrensa av små knausar. Litt vegetasjon, fjellbjørk.

**Orienteringsoppgave:**

Vegen går frå NV - SA. Anmerka i NV - lig ende, litt N for ein veldig stor stein.

**Art/utstrekning:**

**Beskrivelse:**

Vegen har ein breidde på 1,25 - 1,50 meter. Han er synleg vel 20 meter. Går i kanten av ein knaus (tomt for hytte P22, nord for vegen) langs myra. Noko steinfundament synleg langs kanten mot myra (nord). Bjørketre langs begge kanter. Uråd å finne fortsettinger av vegen.

**Tradisjon:**

Fotonr: 0

Litteratur: Buskerud fylkeskommune,  
kulturavdelingen; "Forslag til  
privat reguleringsplan for  
Rabbestølen, Sudndalen - del av  
gnr.: 43, bnr.: 19, 27 m.fl. Hol  
kommune". Saksnr.: 99/386-64.  
Registrert av Alisøy, den  
17.10.2001. Reg.nr.: R

Pr.sj.nr: 99/386-64

