



DBC arkitektur as

Gamleveien 6
3550 GOL

ARKIV

KULTURHISTORISK MUSEUM Universitetet i Oslo	
Saksb.	17 OKT. 2005
Ark:	0620-42
Saksnr:	05/18671 Dok.nr.: 1

Myrland Turistsenter - Hol kommune - Rapport fra kulturminneregistreringer

Ovennevnte planområde er nå arkeologisk registrert. Det ble ikke funnet automatisk fredete kulturminner. Vi har derfor ingen merknader til planen.

Vi minner likevel om at dersom det framkommer automatisk fredete kulturminner i forbindelse med anleggsarbeid eller annen virksomhet i planområdet, må arbeidet straks stanses og utviklingsavdelingen i fylkeskommunen varsles, jmf. kulturminneloven §8, 2.

I forbindelse med registreringen ble det totalt brukt 15 arbeidstimer, inkl. kjøring, for- og etterarbeid. Faktura på til sammen kr 8.100,- (15 timer a kr 540,-) vil bli sendt fra regnskapsseksjonen snarest.

Med hilsen

Inger Liv Gøytal Lund
kulturvernleder

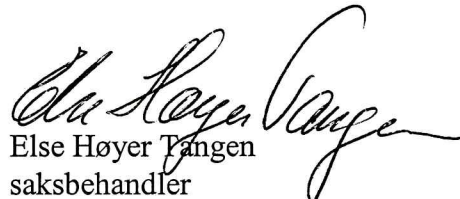
Else Høyer Tangen
saksbehandler

Vedlegg:

1 Arkeologisk rapport

Kopi til:

Buskerud Kommunerevisjon IKS
Fylkesmannen i Buskerud
Hol kommune

Postboks 4197, 3005 DRAMMEN
Postboks 1604, 3007 DRAMMEN
3576 HOL

Kopi med vedlegg til:

Kulturhistorisk museum, Universitetet i Oslo Postboks 6762 St.Olavspl., 0130 OSLO

Lisbeth Kaas Ambrosen Utviklingsavdelingen

POST ADRESSERES TIL AVDELINGEN - IKKE TIL ENKELTPERSONER

Postadresse
BUSKERUD FYLKESKOMMUNE
Fylkeshuset
N-3020 Drammen

Besøksadresse
Hauges gate 89
E-postadresse
Postmottak@bfk.no

Telefon
32 80 85 00
Internett
www.bfk.no

Telefaks
32808676

Bankkonto
2200.07.13523
Foretaksregistre
NO 964 951 373

RAPPORT FRA ARKEOLOGISK REGISTRERING

Fylke	Buskerud
Kommune	Hol
Gnr/Bnr, Navn	Myrland turistsenter, gbnr 42/5
Saksnr.	04/588
Gjelder	Arkeologisk registrering i forbindelse med igangsetting av reguleringsplan
Kartreferanse	M 711 kart: 1516 III ØK kart: BK062
Utført dato	14.9.2005
Utført av	Lars Groseth, arkeolog Utviklingsavdelingen

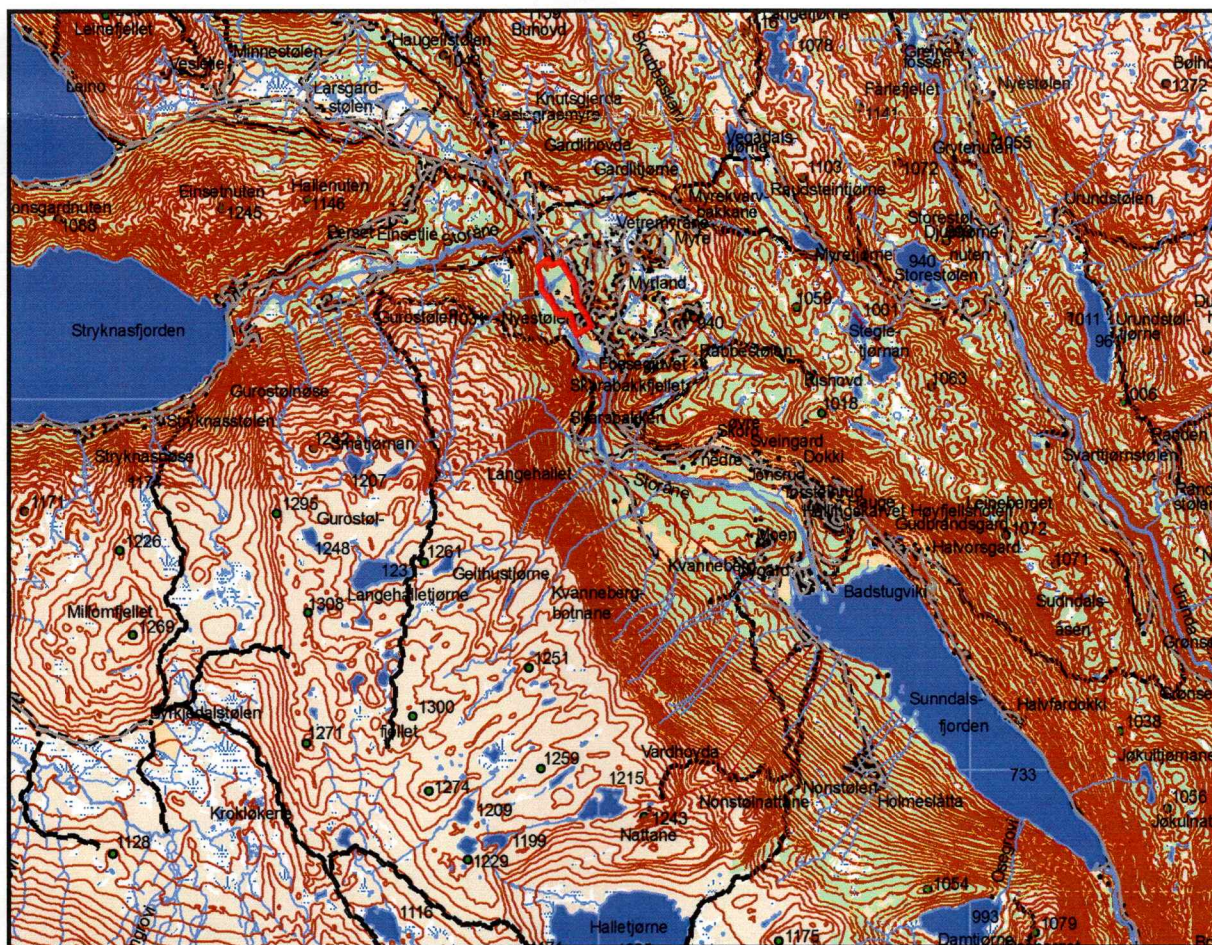

Oversiktskart som viser planområdet (rødt felt)

Formål og bakgrunn for undersøkelsen

I forbindelse med varsel om oppstart av reguleringsplanarbeid for Myrland turistsenter, Hol kommune, ble det foretatt en arkeologisk registrering av planområdet for å avklare om tiltaket vil berøre automatisk fredete kulturminner.

Bemanning og tidsbruk

Registreringen ble gjennomført av Lars Groseth. Det ble brukt 12 timer i felt inkludert kjøring, 2 timer til etterarbeid og 1 time til forarbeid, til sammen 15 timer.

Tidligere arkeologiske registreringer

Det er ikke registrert kulturminner innenfor planområdet tidligere. Øst for planområdet er det registrert en rekke kullgroper.

Områdebeskrivelse

Småkupert område hvor høydene i terrenget består av mye stein, men med enkelte lommer av løsmasser på høydene og mellom høydene. Stedvis tett med fjellbjørk og brisk, ellers glissent med fjellbjørk eller helt åpent. Et område er det svært tett og høy t gress, synes å ha vært beite- eller slåtteeng. Noe rydningsstein observert i kanten av dette området.

Metode

Det ble sett etter kulturminner som er synlige på markoverflaten. I tillegg ble det stukket med jordbor på enkelte områder for å finne eventuelle jernframstillingsplasser (slagg).

Registreringer/observasjoner

Noe rydningsstein observert i kanten av området som synes å ha vært beite- eller slåtteeng. På ØK-kartet er det angitt et steingjerde omkring bebyggelsen i sørlige delen av planområdet. Dette steingjerdet er intakt.

Det ble ikke registrert automatisk fredete kulturminner innenfor planområdet.

Lars Groseth