

INST. FOR ARKEOLOGI, KUNSTHISTORIE OG NUMISMATIKK Universitetet i Oslo		
Saksb.: JHC	3 0 OKT 1997	Kopi:
Ark.: 0620-42		
Saksnr.: 977718	Dok. nr.: 7	



ARKIV

BUSKERUD FYLKESKOMMUNE
3020 Drammen
Besøksadresse: Hauges gate 89
Telefon 32 80 85 00

KULTURADMINISTRASJONEN
STAB

Telefaks

Vår dato
27.10.97

Vår ref.
97/1727-4
(oppgis ved alle henv.)
Arkivkode: 650.714.

Deres ref.

Deres dato:

Hol kommune
Teknisk etat
3576 HOL

RAPPORT ETTER ARKEOLOGISK REGISTRERING VEDRØRENDE REGULERINGSPLAN FOR MYRLAND GNR/ BNR 42/ 5, HOL KOMMUNE.

Det er nå foretatt arkeologisk registrering i plaområdet. Det ble funnet 2 kullgroper og 1 tjæremile innenfor reguleringsområdet (se vedlagt kart samt registreringsskjema reg. nr. 1,2,3). Disse kulturminnene med en 5 meter bred verningszone målt fra kulturminnenes ytterkant er automatisk fredet jfr. kulturminneloven §4 og 6. Vi ber om at planen blir endret slik at de fredete kulturminnene ikke blir berørt, men legges ut som spesialområde i følge plan og bygningsloven §25. I motsatt fall har fylkeskonservatoren innsigelser i saken.

Vi gjør oppmerksom på at det kan søkes om dispensasjon fra Lov om kulturminner. En slik søknad med begrunnelse skal sendes Buskerud fylkeskommune, Kulturadministrasjonen. Søknaden skal stilles til Universitetet i Oslo, Institutt for arkeologi, kunsthistorie og numismatikk, Frederiksgate 3, 0164 OSLO. Dersom en slik søknad blir innvilget, vil fredningen først bli opphevet etter en arkeologisk undersøkelse som må påkostes av tiltakshaver. Dersom det under anleggsarbeid i området skulle dukke opp andre fredete kulturminner, må arbeidet straks stanses og fylkeskonservatoren varsles jfr. kulturminneloven §8.2.

Vi sender vedlagt spesifisering av regning for kulturminneregistrering i ovennevnte planområde til orientering. Faktura for innbetaling blir sendt fra regnskapsseksjonen snarest.

Med hilsen

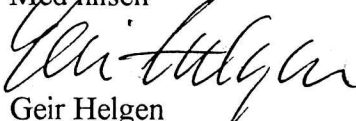

Geir Helgen
fylkeskonservator

Trude Åga Brun
arkeolog

Vedlegg Kart og registreringsskjema, spesifisering av regning

Kopi Riksantikvaren
Universitetets Oldsaksamling/ IAKN
Regionalutviklingsavdelingen
Regnskapsseksjonen
Fylkesrevisor
Kari Wøien/ her

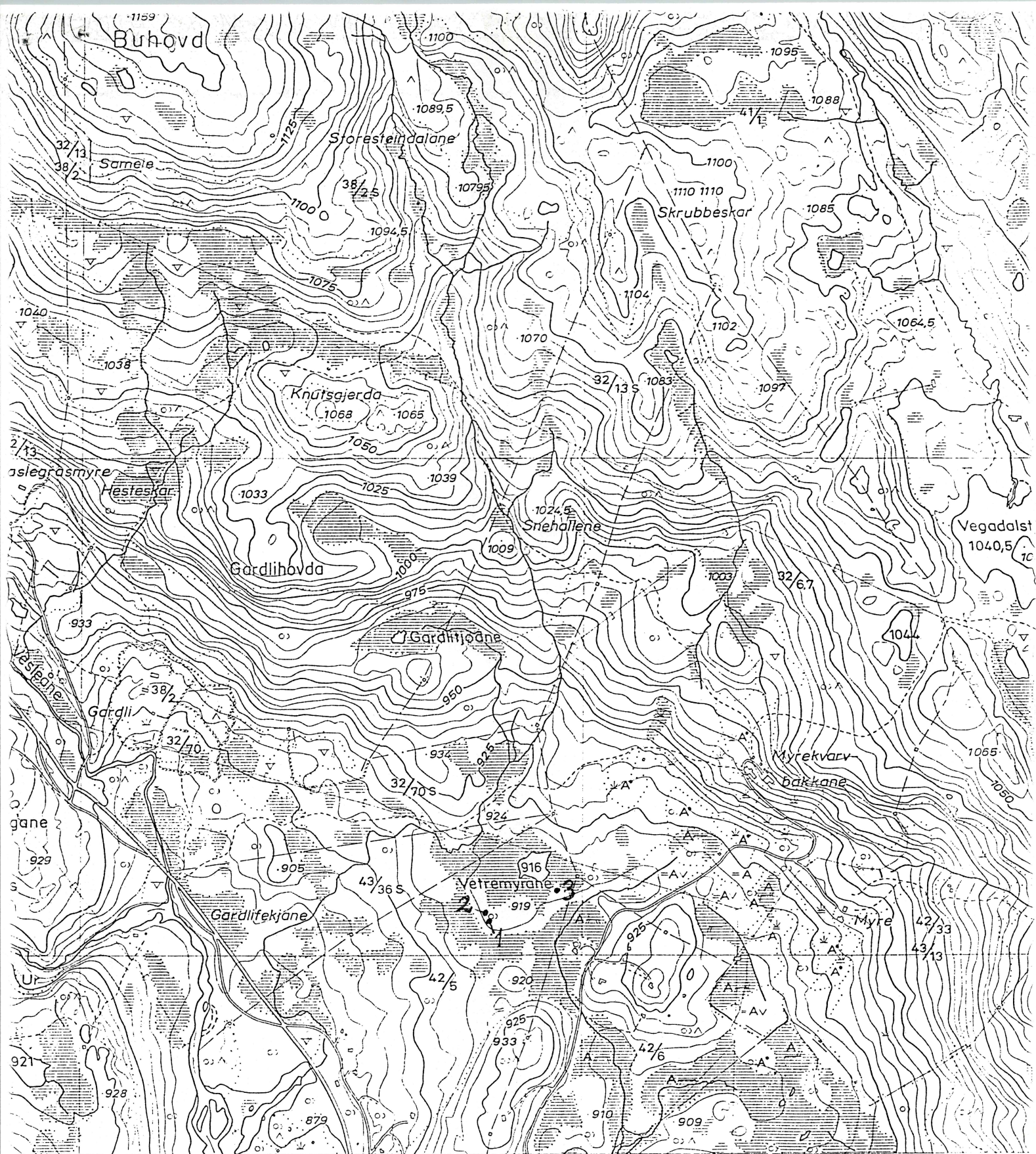
Saksbehandler: Knut Paasche/ Trude Åga Brun (dir. tlf. 3280 8593)



(T)

445

Kartblad BK063

446

ornminne
 Ir, steinrøys
 leinbrot
 Brustak, sandlak
 Markslagsgrense
 Gravplass
 tåge, park
 ulldyrka jord
 Overflatedyrka jord
 Djødsla beite
 Barskog
 auvskog
 Blandingsskog
 Anna jorddekt fastmark
 Grunnlendt mark

A Lettbrukt dyrka jord og dyrkingsjord
 B Mindre lettbrukt dyrka jord og dyrkingsjord
 S Særs høg bonitet for skog
 H Høg bonitet for skog
 M Middels bonitet for skog
 L Låg bonitet for skog
 Grunn, djup myr
 Lite omlaga torv
 Sterkt omlaga torv
 Nøysom vegetasjon
 Dyrka myr

+ Plantemark for skog
 - Tvilsom plantemark
 1/2 Vassjuk skogsmark
 • Blokkrik dyrkingsjord
 •• Svært blokkrik dyrkingsjord
 T Sjødrenert dyrkingsjord
 TT Dyrkingsjord på tørr sand og grus

Merker i rammekanten for UTM rutenett.
 Grensene på kartet er ikke rettsgyldige.
 Fornminner: registrert.

Målestokk 1:10 000

0 100 200 400 600 800 1000

Ekvidistanse 5m