



Hol kommune
3576 HOL

UNIVERSITETETS KULTURHISTORISKE MUSEER Universitetet i Oslo	
Saksb. L6U	Kopi 14 AUG. 2001
Ark.: 0620-35	
Saksnr. 01/9022	Dok.nr.: 1

KOPI ARKIV

Reguleringsplan for gnr 35 , bnr 47, Turistsenter Moen, Hovet, Hol kommune. Kulturminneregistreringer utført.

Det er nå foretatt kulturminneregistreringer i reguleringsplanområdet. Det ble funnet 6 automatisk fredete kulturminner innenfor plangrensen. Alle er såkalte kullgroper og ligger spredt i planområdet.

Kullgropene og en 5 meter sone rundt disse synlige ytterkant er automatisk fredet jf. kulturminneloven § 4 og 6. Planområdet er relativt flatt og har lite fastpunkter. Derfor kan gropenes plassering på medfølgende kart avvike fra deres reelle plassering i terrenget. Gropene bør derfor måles nøyaktig inn.

Reguleringsplanen indikerer høy utnyttelsesgrad av arealet i form av tett bebyggelse og vei. Av denne årsak ser det foreløpig ut til at alle gropene / gropenes sikringssoner, muligens med unntak av R2 og R5 kommer i konflikt med planlagte bygninger.

Grunneier / utbygger står her overfor to valg. En mulig måte å unngå konflikt er at planlagte bygninger og veien legges utenom kulturminnene og deres sikringssoner. Om dette velges som løsning vil vi be om at kulturminnene, etter nøyaktig innmåling, reguleres inn i planen som "spesialområde bevaring". Kartblad med innmålte objekter sendes kulturavdelingen for endelig godkjenning av planen.

Det andre alternativet innebærer søknad om dispensasjon fra kulturminneloven, det vil si frigivning av de kullgropene som kommer i konflikt med utbyggingsplanene. Om dette anses for mest hensiktsmessig ber vi om at kulturavdelingen kontaktes snarest. Dette fordi en eventuell frigivningssøknad må være behandlet før planen kan godkjennes.

Dersom det under anleggsarbeidet skulle dukke opp automatisk fredete kulturminner, må arbeidet straks stanses og kulturavdelingen varsles jf. kulturminneloven § 8.2.

Det er brukt 10 arbeidstimer i forbindelse med kulturminneregistrering av planen, inkludert for- og etterarbeid. Faktura på kr 4650,- vil bli sendt fra regnskapsseksjonen snarest.

Med hilsen

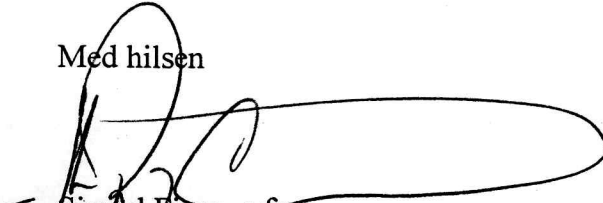
Sigurd Fjose e f
seksjonsleder

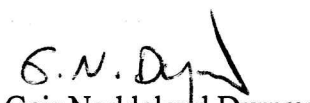
Geir Noddeland Dyrnæs
arkeolog

POST ADRESSERES TIL AVDELINGEN - IKKE TIL ENKELTPERSONER

Postadresse
BUSKERUD FYLKESKOMMUNE
Fylkeshuset
N-3020 Drammen

Besøksadresse
Hauges gate 89
E-postadresse
Postmottak@bfk.no

Telefon
32 80 85 00

Telefaks
32808676

Bankkonto
2200.07.13523
Foretaksregisteret
NO 964 951 373

Vår dato
06.08.2001

Vår referanse
99/00386-122

Vedlegg:

- 1 Øk- blad BL 061-5-2 m/ plangrense og funn
- 2 Reg. skjema for R1
- 3 Reg. skjema for R2
- 4 Reg. skjema for R3
- 5 Reg. skjema for R4
- 6 Reg. skjema for R5
- 7 Reg. skjema for R6

Kopi til:

Fylkesrevisor

Fylkeshuset, 3020 DRAMMEN

Kulturavdelingen, her

Magne Nilsen, her

Kopi med vedlegg til:

Universitetet i Oslo UKM Pb 6762 St. Olavs plass, 0164 OSLO

REGULERINGSPLAN FOR 6NR 35/

6NR 47, MOEN, HOLET, HOL K.

ØK-BLAD : BL 061-S-1

M=1:5000



VEDLEGG 1 AV 7

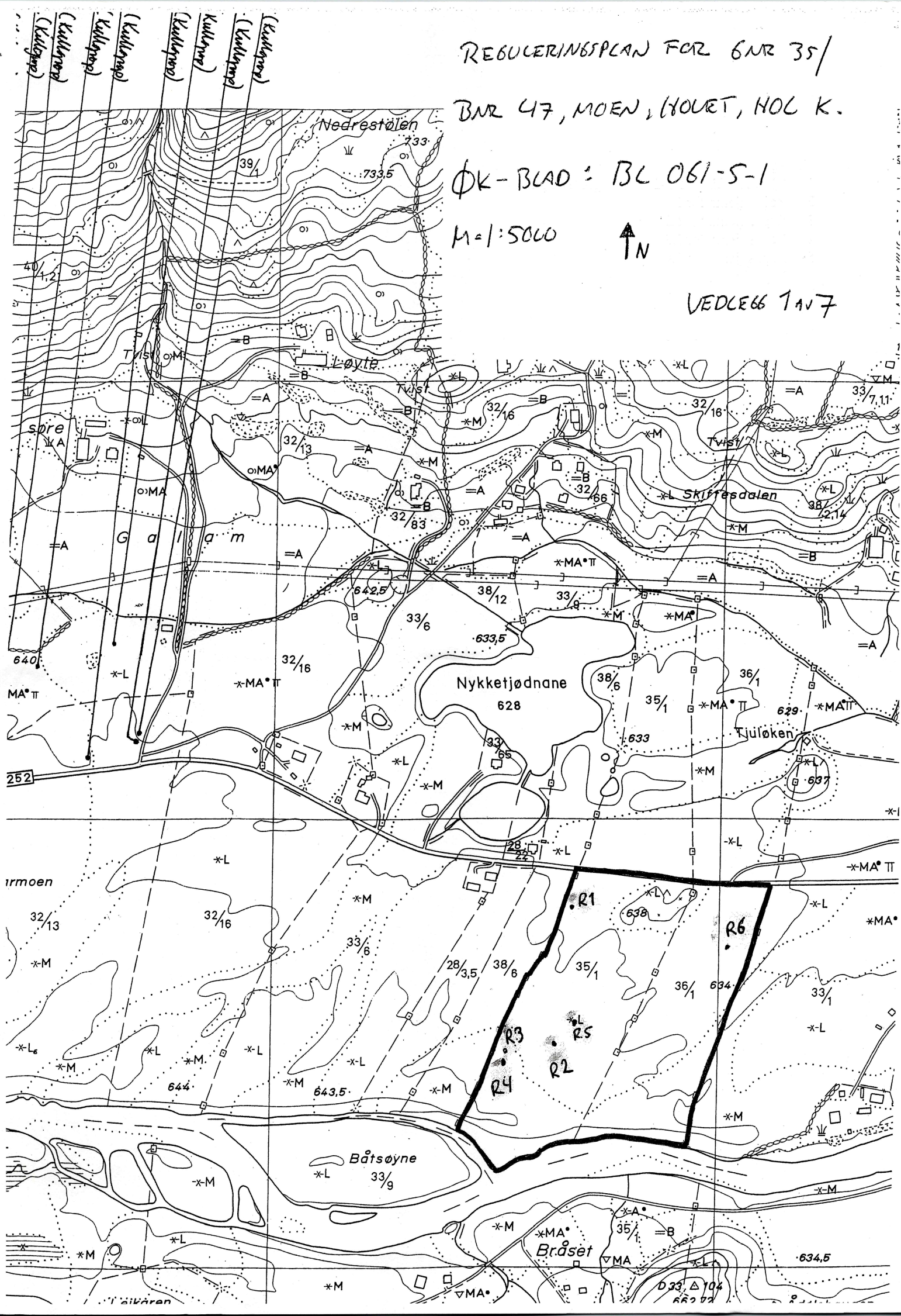

FYLKE: BUSKERUD KOMMUNE: HOL FORNMINNENR: _____

GNR/GARD: GNR 35 ~~GNR 35~~

BNR/BRUK: 47

FLYFOTO: _____ R/X-NR: R1 LOKALITET: SKRADDARMOEN

ØK-KART: RL 061-5-2 KOORD: _____ HOH: 620

FORMMINNETS ART:	ANT:	ALDER:	GAB-kode:
<u>KULLGROP</u>	<u>1</u>	<u>JA/NA</u>	_____
_____	_____	_____	_____
_____	_____	_____	_____
_____	_____	_____	_____

HENV. ANNET DOK: _____
EIER/ADR: _____

REG/V, DATO: 01.08.07
KONTR/V, DATO: _____

TERR ART, UTSIKT: _____ ART, UTSTREKNING: _____

FLAT FORUM, RELATIVT
ÅPENT, NYE, STOR STEIN
I DALEN PÅ HELE NOEN

BESKRIVELSE:

<u>MOSE, LYNG OG UNDER-MAN</u>	<u>KULLGROP, TILDELS REKTANGULÆR.</u>
<u>VEGETASJON</u>	<u>LENGDE 1,48 m, BREDDEN 1,10 m</u>
<u>RELATIV GOD UTSIKT I</u>	<u>NESTEN LODDRETTE INNEKANTER,</u>
<u>ALLE RETNINGER.</u>	<u>FLAT I BUNN, PROVESTIKK MED</u>
	<u>JORDBØR, VISER CA 60 CM KULL</u>
	<u>I BUNN.</u>

ORIENT OPPG:
CA 50 m SØR FOR
RIKSVEI 50
CA 400 m NVØ FOR
DRIFTSBYGNINGEN PÅ
GIERDA. GBNR 34/3
CA 80 m FRA HUS
NR 28/22, VED
NYKKE TADNANE.

FYLKE: BUSKERUD KOMMUNE: HOL FORNMINNENR: _____

GNR/GARD: 35

BNR/BRUK: 47

FLYFOTO: _____ R/X-NR: 8 LOKALITET: SKRADDARMOEN

ØK-KART: BL 061-5-2 KOORD: _____ HOH: 630

FORMINNETS ART:	ANT:	ALDER:	GAB-kode:
<u>KULLGROP</u>	<u>1</u>	<u>JA/NA</u>	_____
_____	_____	_____	_____
_____	_____	_____	_____

HENV. ANNET DOK: _____

EIER/ADR: _____

REG/V, DATO: 01.08.01

KONTR/V, DATO: _____

TERR ART, UTSIKT:	ART, UTSTREKNING:
<u>FLAT TUREMO RELATIV ÅPENT, MYE STOR STEIN I DALEN PÅ HELE TIDEN</u>	_____

BESKRIVELSE:
<u>MOSE, LYNG OG UNDER- VEGETASJON</u>
<u>RELATIV GOD UTSIKT I ALLE RETNINGER</u>
<u>SIRKULÆR KULLGROP MED KRAFTIG VOLL. CA 6 M I DIAMETER DYBDE 1 20 M. SKRA INNEVEGGER, FLAT I BUNN PRØVESTYKKE MED JORDBOR VISER CA 12 CM KULL I BUNN.</u>

ORIENT OPPG: _____

- CA 200 m SØR FOR RIKSVEI 50
- CA 360 m N/V FOR BRIFTSBYGNINGEN ~~813~~
- GJERDA, GBNR 81/3
- CA 220 m S/V FOR HUS 28/22, VED NYKKEJODNANE

FYLKE: BUSKERUD

KOMMUNE: HOL

GNR/GARD: 35

FORNMINNENR: _____

BNR/BRUK: 47

FLYFOTO: _____

R/X-NR: R2

LOKALITET: SKRANDBARMØEN

ØK-KART: _____

Bh 061-5-2

KOORD: _____

HOH: 630

FORNMINNETS ART:

KULLGRØP

ANT:

1

ALDER:

JA/NA

GAB-kode: _____

HENV. ANNET DOK: _____

EIER/ADR: _____

REG/V, DATO: 01.08.01

KONTR/V, DATO: _____

TERR ART, UTSIKT:

FLAT FURUND, RELATIVT
ÅPENT, MYE STOR STEIN
+ DALEN PÅ HØRE MOEN

ART, UTSTREKNING: _____

BESKRIVELSE:

MOSE, LYNG OG UNDER
VEGETASJON

TILNÆRMET SIKKULÆR, KULL-
GRØP - SVAK ANTYDNING TIL
VOLL

RELATIV GOD UTSIKT I
ALLE RETNINGER

RELATIVT RETT I BUNN
PRØVESTIKK MED JORDDRØR VISER
5 CM KULL I BUNN.
STERKT SKRÆNDE INNEVEGGER

ORIENT OPPG:

CA 280 m SØR FOR
HUS 28/22, VED
NYKKEBJØNNANE

CA 410 m VEST FOR
DRIFTSBYGNINGEN GJERDA
GBNR 34/3

FYLKE: BUSKERUD

KOMMUNE: HOL

GNR/GARD: 35

FORNMINNENR:

BNR/BRUK: 47

FLYFOTO:

R/X-NR: 24

LOKALITET: ~~MO~~ SKRADDARMØEN

ØK-KART:

B 061-5-2

KOORD:

HOH: 630

FORNMINNETS ART:

KULLGROP

ANT:

7

ALDER:

JA/MA

GAB-kode:

HENV. ANNET DOK:

EIER/ADR:

REG/V, DATO: GEIR NODDEGARD DYRNÆS 01.08.07

KONTR/V, DATO:

TERR ART, UTSIKT:

ART, UTSTREKNING:

FCAT FURUM, REC. ÅPEN
MYE STOR STEIN I DATEN
PÅ NEGE MØEN

BESKRIVELSE: KULLGROP, SIRKULÆR

MOSE, LYNB SOM UNDERVEG.

KRAFTIG VOLL, RELATIVT SKRÅ
INNEVEGGER - SKRÅR HURT NED I
BUNNEN, SLIK AT DET IKKE
ER NOEN FLOTE I BUNN

REC. GOD UTSIKT I ALLE
RETNINGER

DIAMETER: 5,0 M.

DMBDE: 1,40 M.

ORIENT OPPG: 225 h RETT S

FOR RV 50. 235 M SSV

FOR HUS 28/22 4 NYKKE -

TØDNANE.

420 M VNV FOR DRIFTS-

BYEN. PÅ 34/3 GJERDA

PRØVESTIKK M/ JORDBOR VISER
ET KULLAG PÅ 12-15 CM
I BUNN AV GREPA

FYLKE: BUSKERUD

KOMMUNE: HOL

GNR/GARD: 35

FORMINNENR: _____

BNR/BRUK: 47

FLYFOTO: _____ R/X-NR: R5 LOKALITET: SKRADDARMOEN

ØK-KART: BL BMA 061-5-2 KOORD: _____ HOH: 630

FORMINNETS ART:

ANT:

ALDER:

GAB-kode:

KULLROP

1

JA/NA

HENV. ANNET DOK: _____

EIER/ADR: MAGNE KRISTIAN HELFSTOL, FJELLOKALLUN. 4 3577 HELVET

REG/V, DATO: STEIR NORDRELAND DURNÆS 01-08-01

KONTR/V, DATO: _____

TERR ART, UTSIKT:

ART, UTSTREKNING:

FLAT FURUMO MELLOM

RU SO OG STORÅNE.

MVR STOR STEIN I DAGEN

PÅ HELE MOEN

MOSE OG LYNG SOM UNDERVEG.

REL. GOD UTSIKT I ALLE

TRETNINGER

ORIENT OPPG: 170 M RETT S FOR

RV SO. 200 SØF FOR

HUS 28/22 4 MYKKE TÅDNANE

350 M VNV FOR ORIFTS-

BYEN, PÅ 34/3 ØERDA.

BESKRIVELSE:

KULLROP, TIDELS SIRKULÆR

IKKE SYNDIG VOLC.

DET LIGGER EN STOR STEIN I BUNNEN

AV BRØPA.

RELATIVT SÅKE INNERVEGGER

DIAMETER: 1,45 M

DYBDE: 0,45 M

PRØFURSTIKK MED JORDBOR USKR

ET KULLAG PÅ CA 10-12 CM I BRØPAS

BUNN

FYLKE: BUSKER

KOMMUNE: HOL

GNR/GARD: 35

FORMINNENR:

BNR/BRUK: 47

FLYFOTO:

R/X-NR: RM 6

LOKALITET: SKRADDARMOEN

ØK-KART:

BM 061-5-2

KOORD:

HOH: 630

FORMINNETS ART:

KULLEROP

ANT:

1

ALDER:

JA/NA

GAB-kode:

HENV. ANNET DOK:

EIER/ADR:

REG/V, DATO: GEIR NORDELAND DYRNÆS

01.08.07

KONTR/V, DATO:

TERR ART, UTSIKT:

ART, UTSTREKNING:

FLAT FORUMO MELLOM RUSØ
OG STORÅNE. MYE STOR STEIN
I DAGEN PÅ HELE MOEN

BESKRIVELSE:

KULLEROP, TILNÆRMELSESVIS SIKKELER
IKRARTH VOLL OG STERKT
SIKRANENDE INNERVEGGER

MOSTE OG CYNG SOM UNDER-
VEG.

BEL 600 UTSIKT I ALOR RETN.

DIAMETER: 5,0 M

DYBDE: 1,20 M.

ORIENT OPPG: 70 M RETT S FOR RUSØ

250 M ØSØ FOR HUS PÅ 28/22
V/ NYKIKETJØNANE

235 M NV FOR VÅRA DRIFTS-
BYGN. PÅ 34/3 GJERDA

PROVESTIKK MED JURTBOR LUSTE ET
KULLAG PÅ CA 13-14 CM I ØRENAS
BUNN.