



Vår saksbehandler
Morten B. Histøl, tlf 32808678/95903256

Vår dato
11.03.2003

Deres dato
12.02.2003

Vår referanse
02/00700-10
650.813.

Deres referanse
02/03658-VIJ

Hol kommune
v/ Næringsavdelingen
Sentraladministrasjonen
3576 HOL

ARKIV

UNIVERSITETETS KULTURHISTORISKE MUSEER	
Universitetet i Oslo	
Saksb. L6U	Kopi
18 MARS 2003	
Ark.: 0620	
Saksnr. 03/3333	Dok.nr.: 1

Åsbergvegen - Hol kommune - foreløpig svar på søknad om bygging av traktorvei

Våre arkivundersøkelser viser at det ikke finnes kjente kulturminner fra forhistorisk eller nyere tid innenfor området som blir direkte berørt av veiutbyggingen med unntak av der traséen vil krysse den gamle seterveien på to steder.

Langs den gamle seterveien lenger opp i fjellet, er det tidligere registrert automatisk fredede kulturminner. Det er ikke usannsynlig at det i det området der traséen er planlagt bygget kan finnes tilsvarende eller andre typer kulturminner.

Slike kulturminner kan for eksempel være ulike typer fangstanlegg, kullgroper, milebunner, jernvinneanlegg, boplasser, røyser, gamle veifar og gamle steingjerder.

Før vi kan ta endelig stilling til søknaden, må vi foreta en befaring i traséen.

Vår befaring må utføres når marka i området er snø- og frostfri.

Avtale om befaringen rettes til vår saksbehandler.

Med hilsen

Åse Klundelien e f
fylkeskultursjef

Inger Liv Gøytillund e f
kulturvernleder

Kopi til:

Universitetet i Oslo UKM, Oldsaksamlingen Pb 6762 St. Olavs plass, 0164 OSLO

POST ADRESSERES TIL AVDELINGEN - IKKE TIL ENKELTPERSONER

Postadresse
BUSKERUD FYLKESKOMMUNE
Fylkeshuset
N-3020 Drammen

Besøksadresse
Hauges gate 89
E-postadresse

Telefon
32 80 85 00

Telefaks
32808672

Bankkonto
2200.07.13523
Foretaksregisteret
NO 964 951 373



**BUSKERUD
FYLKESKOMMUNE**
Utviklingsavdelingen

Vår saksbehandler
Morten B Histøl, tlf 32808678

Vår dato
26.08.2003

Deres dato
21.08.2003

Vår referanse
03/02685-2
650.813.

Deres referanse
03/02233 - VII

Hol kommune
v/ Næringsavdelingen
Sentraladministrasjonen
3576 HOL

ARKIV

UNIVERSITETETS KULTURHISTORISKE MUSEER Universitetet i Oslo		
Sakst		Kopi
- 1 SEPT. 2003		
Ark.	0620	
Saksnr	03/3333	Dok.nr.: 2

Gardsveg Søre Årseth - Hol kommune - svar på søknad om ombygging av eksisterende gardsveg

Våre arkivundersøkelser viser at det ikke finnes kjente kulturminner fra forhistorisk eller nyere tid innenfor området som blir direkte berørt av veibyggingen.

Vi gjør oppmerksom på at det likevel kan finnes fredete kulturminner i området. Slike kulturminner kan for eksempel være ulike typer fangstanlegg, kullgroper, milebunner, jernvinneanlegg, boplasser, røyser, gamle veifar og gamle steingjerder. I de fleste tilfeller er slike kulturminner synlige. Inngrep i marka kan avdekke indikatorer på automatisk fredete kulturminner under markens overflate. De vanligste indikatorene i så måte er kullkonsentrasjoner og jernslag.

Dersom det først under arbeidet fremkommer automatisk fredete kulturminner i området, må arbeidet straks stanses og utviklingsavdelingen varsles, jfr. lov om kulturminner § 8.2.

Telefonnummeret til utviklingsavdelingen er 32 80 86 60.

Med hilsen

Åse Klundelien
Åse Klundelien e f
fylkeskultursjef

For J.L.G.L.: Morten Histøl

Inger Liv Gøytil Lund e f
kulturvernleder

Kopi til:

Universitetet i Oslo UKM, Oldsaksamlingen Pb 6762 St. Olavs plass, 0164 OSLO

POST ADRESSERES TIL AVDELINGEN - IKKE TIL ENKELTPERSONER

Postadresse
BUSKERUD FYLKESKOMMUNE
Fylkeshuset
N-3020 Drammen

Besøksadresse
Hauges gate 89
E-postadresse
Postmottak@bfk.no

Telefon
32 80 85 00

Telefaks
32808676

Bankkonto
2200.07.13523
Foretaksregisteret
NO 964 951 373



**BUSKERUD
FYLKESKOMMUNE**
Utviklingsavdelingen

Vår saksbehandler
Marit Wold , 32808593

Vår dato
10.11.2003

Deres dato

Vår referanse
03/02685-7
650.813.

Deres referanse

Hol Kommune

v/Næringsavdelingen , Sentral administrasjonen
3576 HOL

UNIVERSITETETS KULTURHISTORISKE MUSEER Universitetet i Oslo		
Saksb. L6U	20 NOV. 2003	Kopi
Ark:	0620	
Saksnr. 03/3333	Dok.nr.: 3	

ARKIV

Kulturminneregistrering i forbindelse med bygging av traktorvei , Åsbergvegen , Hol kommune

Ovennevnte veitrasé er nå befart.

Da det ikke ble funnet kulturminner fra forhistorisk tid eller nyere tid har fylkeskommunen ingen merknader til byggingen av veien.

Det må likevel fremgå av kommunens vedtak at dersom det under anleggsarbeid eller annen virksomhet i området skulle dukke opp fredete kulturminner, må arbeidet straks stanses og fylkeskommunen varsles jf. kulturminneloven § 8.2.

Dette er viktig for å registrere og dokumentere spor etter virksomhet fra forhistorisk tid før de går tapt for all tid.

Med hilsen

Åse Klundelien
Åse Klundelien e f
fylkeskultursjef

Inger Liv Gøytil Lund
Inger Liv Gøytil Lund
Kulturvernleder

Vedlegg:

- 1 Utsnitt av M-711 kart. M=50 000 (1 blad)
- 2 Utsnitt av Øk kart. M=5 000 (1 blad)
- 3 Registreringsrapport (2 blad)

Kopi til:

Buskerud Kommunerevisjon IKS Postboks 4197, 3005 DRAMMEN
Fylkesmannen i Buskerud Postboks 1604, 3007 DRAMMEN

Magne Nilsen , her
Kopi med vedlegg til :
Universitetet i Oslo UKM

Pb 6762 St. Olavs plass, 0164 OSLO

POST ADRESSERES TIL AVDELINGEN - IKKE TIL ENKELTPERSONER

Postadresse
BUSKERUD FYLKESKOMMUNE
Fylkeshuset
N-3020 Drammen

Besøksadresse
Hauges gate 89
E-postadresse
Postmottak@bfk.no

Telefon
32 80 85 00

Telefaks
32808676

Bankkonto
2200.07.13523
Foretaksregisteret
NO 964 951 373

RAPPORT FRA ARKEOLOGISK REGISTRERING

Fylke	Buskerud
Kommune	Hol
Gnr/Bnr, Navn	96/1 og 94/2, Åsberg søndre og Halden vestre
Saknr.	03/02685
Gjelder	Arkeologisk registrering i forbindelse med bygging av traktorvei (Åsbergveien)
Kartreferanse	BO 065-5-1
Utført dato	15.09.2003
Utført av	Marit Wold og Nils Ole Sundet, Buskerud Fylkeskommune, Utviklingsavdelingen
Vedlegg	Utsnitt av ØK kart Utsnitt av M-711 kart

Formål og bakgrunn for undersøkelsen

I forbindelse med bygging av en ca 1500 m lang traktorvei ble det mandag 15.09.03 foretatt en arkeologisk registrering av området som vil bli direkte berørt av veibyggingen. Formålet med denne registreringen var å avklare og påvise forholdet til automatisk fredete kulturminner.

Bemanning og tidsbruk

Undersøkelsen ble utført av Marit Wold og Nils Ole Sundet. Det ble med reise brukt 5 timer til feltundersøkelsen, samt 1 time til etterarbeid. Dette utgjør til sammen 6 timer.

Topografiske forhold

Den planlagte veitraseen går gjennom en noe ulendt blandingsskog. Den østlige delen er relativt lett å gå, mens den vestlige halvdel (nedover mot Hallseter) har flere bratte partier. Veitraseen går parallellt med en gammel setervei, og krysser denne på to steder.

Tidligere arkeologiske registreringer

Langs den gamle seterveien er det lenger oppe i fjellet registrert automatisk fredete kulturminner (tre kullgroper på 94/2, gravrøys på 94/1). Helt øst i undersøkelsesområdet ligger et sandtak hvor det er registrert en kullgrop (96/1)..

Registreringer/observasjoner

Det ble ikke registrert automatisk fredete kulturminner innenfor planområdet.

Drammen 03.11.03

Marit Wold

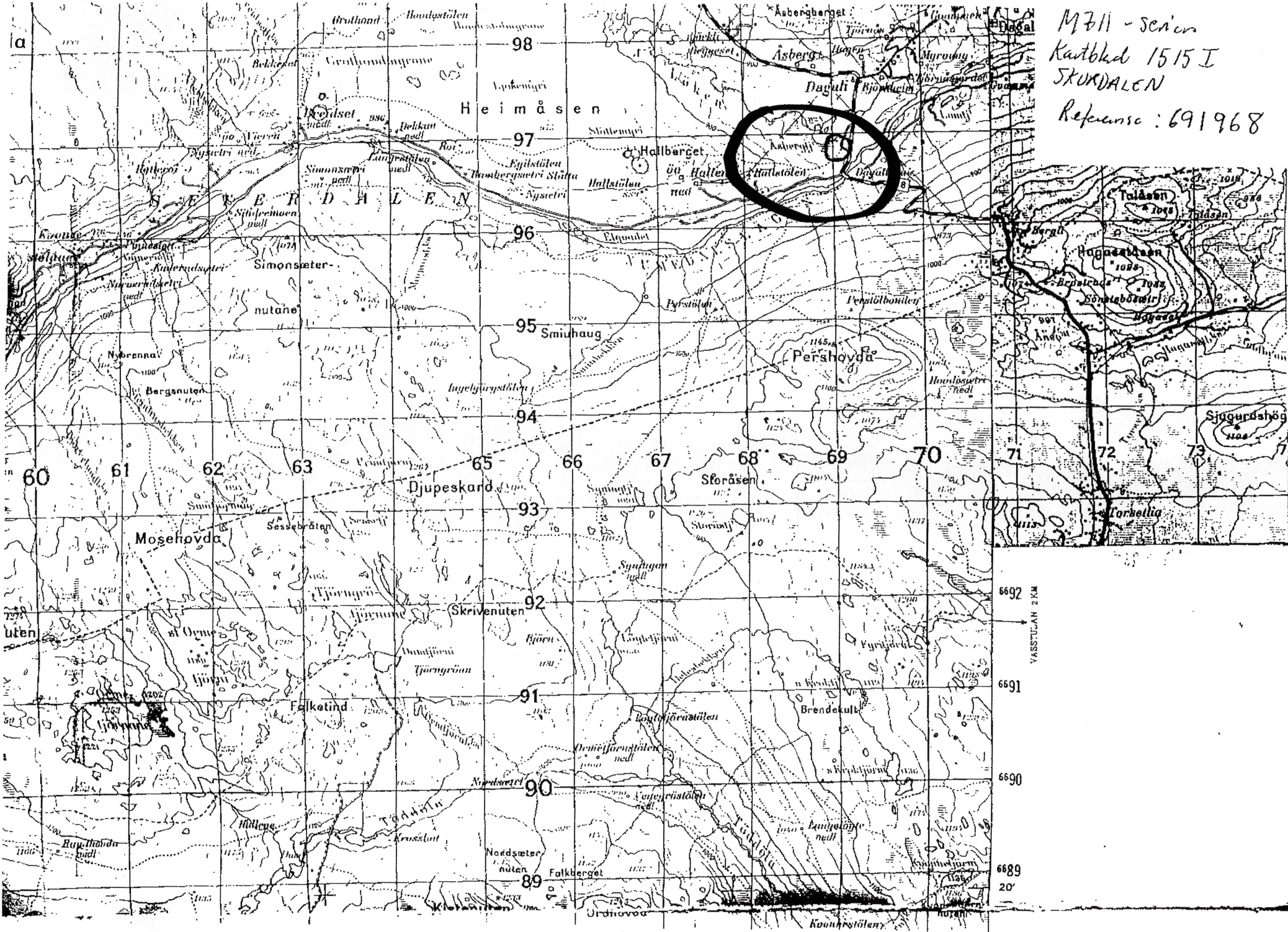

M711 - Serien
Kartblad 1515 I
SKURDALEN
Referanse: 691968



6692 2 KM
6691
6690
6689
20'

