



Hol kommune

3576 HOL

ARKIV

UNIVERSITETETS KULTURHISTORISKE MUSEER Universitetet i Oslo	
Saksb. L60	Kopi 14 NOV. 2003
Ark: 0620	
Saksnr 03/11611	Dok.nr.: 1

Reguleringsplan for Dagaliåsen del 1, Hol kommune

Ovennevnte planområde er nå befart.

Da det ikke ble funnet kulturminner fra forhistorisk tid eller nyere tid har fylkeskommunen ingen merknader til planforslaget.

Det må likevel fremgå av kommunens vedtak at dersom det under anleggsarbeid eller annen virksomhet i området skulle dukke opp fredete kulturminner, må arbeidet straks stanses og fylkeskommunen varsles jf. kulturminneloven § 8.2.

Dette er viktig for å registrere og dokumentere spor etter virksomhet fra forhistorisk tid før de går tapt for all tid.

Det er brukt i alt 15,5 arbeidstimer á kr 520,- i forbindelse med kulturregistreringen av planen. Dette inkluderer forarbeid, etterarbeid og reise. Faktura for innbetaling på kr 8060,- blir sendt fra regnskapsseksjonen snarest.

Med hilsen

Åse Klundelien

Åse Klundelien e f
fylkeskultursjef

Inger Liv Gøytal Lund
Inger Liv Gøytal Lund
kulturvernleder

Vedlegg:

- 1 Oversiktskart. M=50 000 (1 blad)
- 2 Utsnitt av ØK kart. M=5 000 (1 blad)
- 3 Registreringsrapport (2 blad)
- 4 Kart fra reguleringsplanen (1 blad)

Kopi til:

Buskerud Kommunerevisjon IKS Postboks 4197, 3005 DRAMMEN

Fylkesmannen i Buskerud Postboks 1604, 3007 DRAMMEN

Magne Nilsen, her

Kopi med vedlegg til:

Universitetet i Oslo UKM Pb 6762 St. Olavs plass, 0164 OSLO

POST ADRESSERES TIL AVDELINGEN - IKKE TIL ENKELTPERSONER

RAPPORT FRA ARKEOLOGISK REGISTRERING

Fylke	Buskerud
Kommune	Hol
Gnr/Bnr, Navn	95/1, Dagaliåsen
Saksnr.	03/01263-2
Gjelder	Arkeologisk registrering i forbindelse med reguleringsplan for hytteområdet Dagaliåsen, del 1
Kartreferanse	BO 057-5-3
Utført dato	16.09.2003
Utført av	Marit Wold, Nils Ole Sundet og Elisabeth Eriksen, Buskerud fylkeskommune, Utviklingsavdelingen
Vedlegg	Oversiktskart Utsnitt av ØK kart

Formål og bakgrunn for undersøkelsen

I forbindelse med reguleringsplan for hytteområde ved Dagaliåsen, del 1, ble det tirsdag 16.09.03 foretatt en arkeologisk registrering av planområdet. Formålet med denne registreringen var å avklare og påvise forholdet til automatisk fredete kulturminner.

Bemanning og tidsbruk

Undersøkelsen ble utført av Marit Wold, Nils Ole Sundet og Elisabeth Eriksen. Det ble med reise brukt 15 timer til feltundersøkelsen, og 0,5 timer til etterarbeid. Dette utgjør til sammen 15,5 timer.

Topografiske forhold

Området ligger fra 1085 moh til 1100 moh. Terrenget er relativt flatt, med enkelte skrånende partier. Bjørkeskog med enkelte bartrær. Undervegetasjonen er gress og einer. Åpne flater med gress og mose innimellom. Området er vinterbeiteområde for elg, og det utøves både elgjakt og småviltjakt i området.

Tidligere arkeologiske registreringer

Øst for området ligger Gråvarhovda, og sør-øst for denne er det registrert to fangstgroper på gnr 97/1. I samme område skal det finnes et berg med "innskrift", ikke gjenfunnet (1978).

Registreringer/observasjoner

Det ble ikke registrert automatisk fredete kulturminner innenfor planområdet.

Drammen 03.11.03

Marit Wold

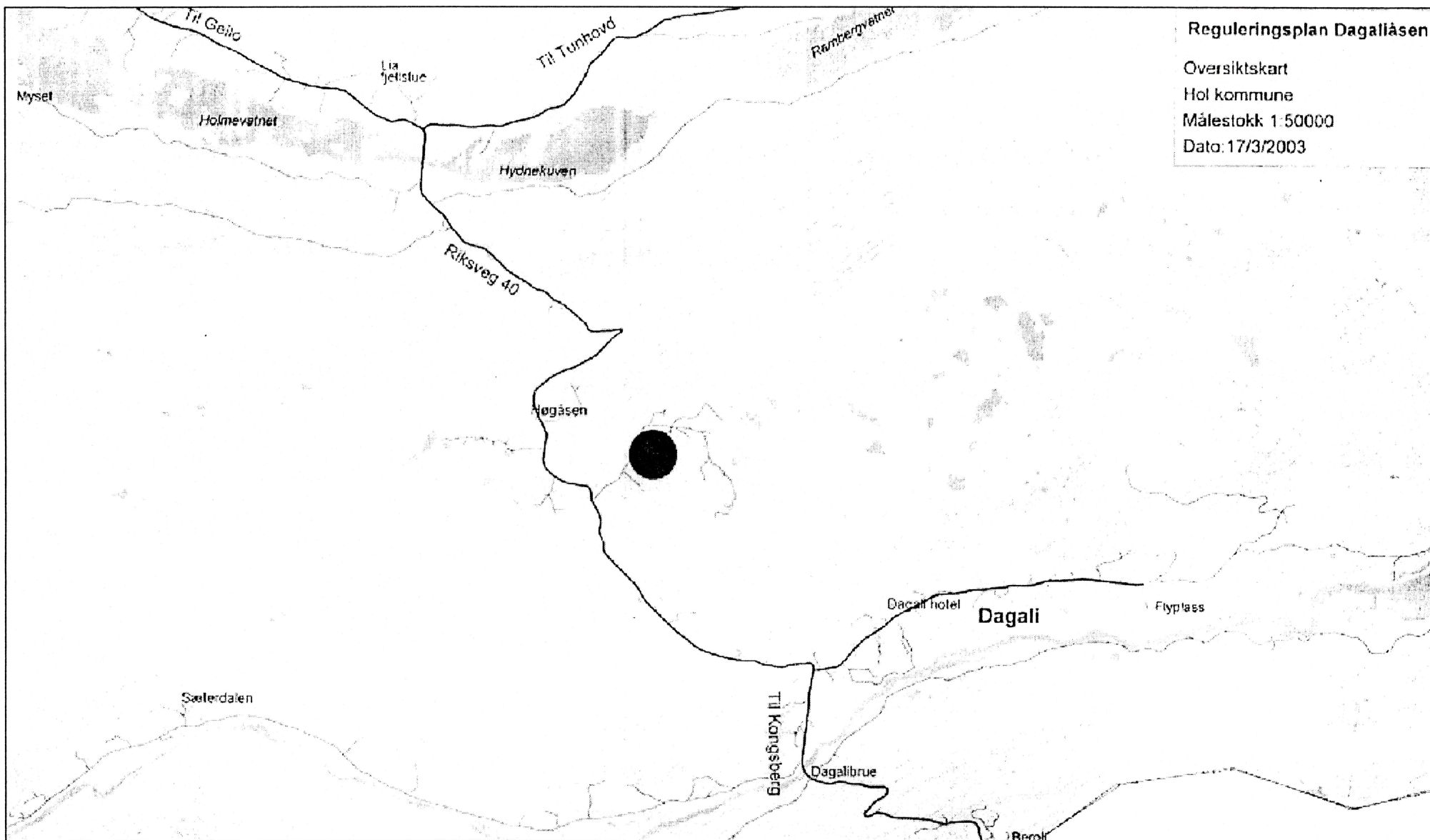

Reguleringsplan Dagaliåsen
Oversiktskart
Hol kommune
Målestokk 1:50000
Dato: 17/3/2003

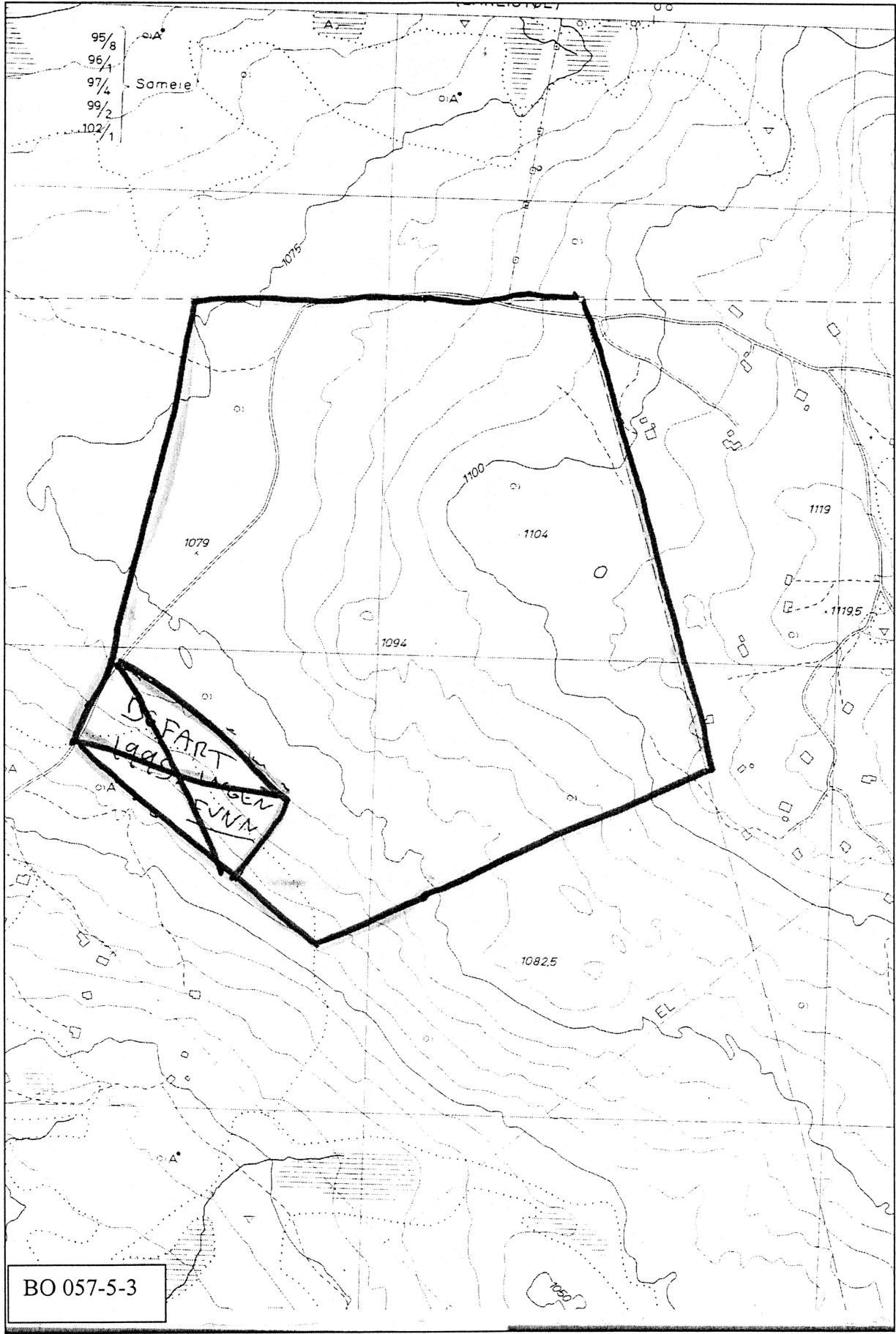

BO 057-5-3

Sameie 95/8, 96/1, 97/4, 99/2, 102/1

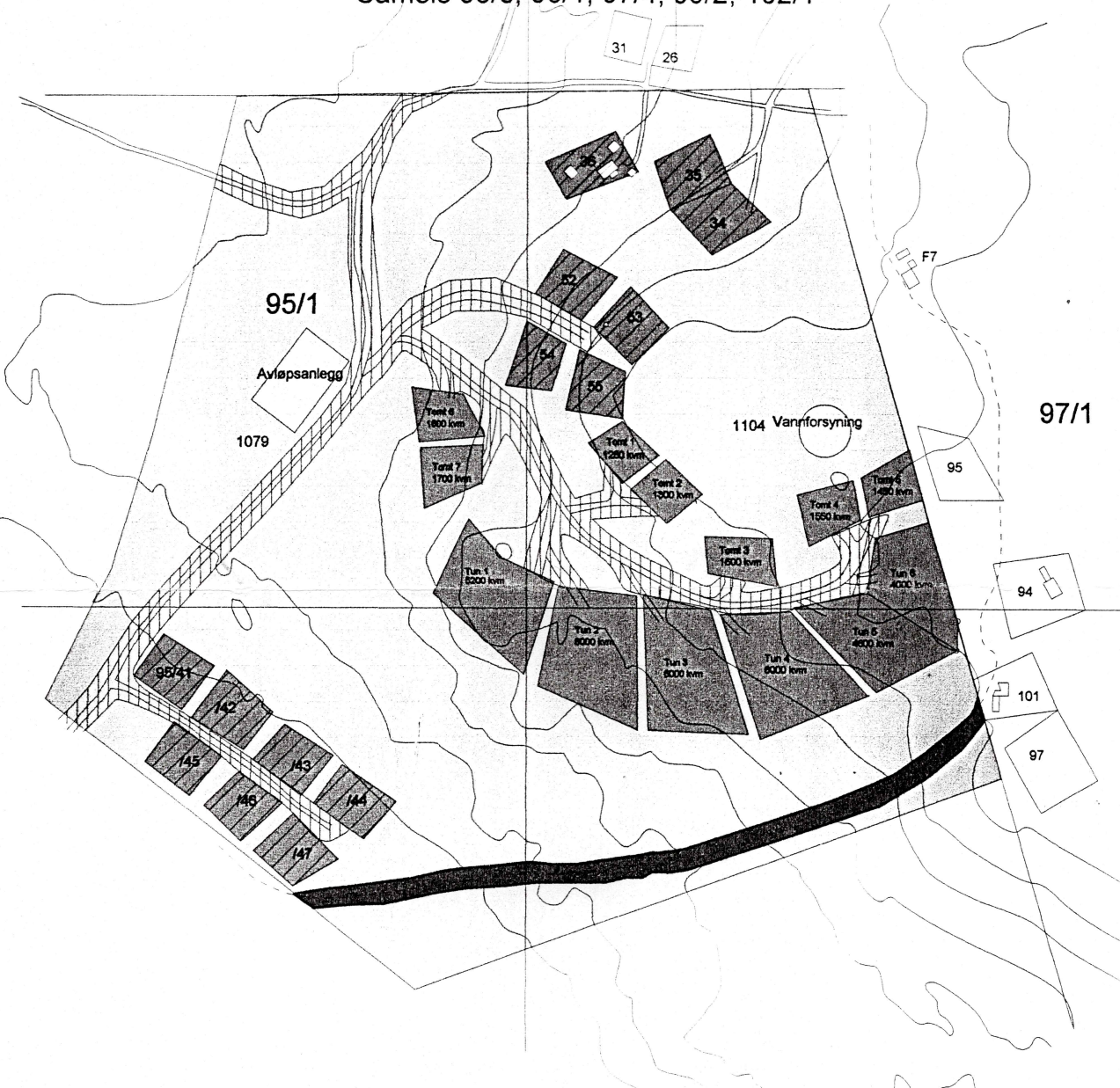

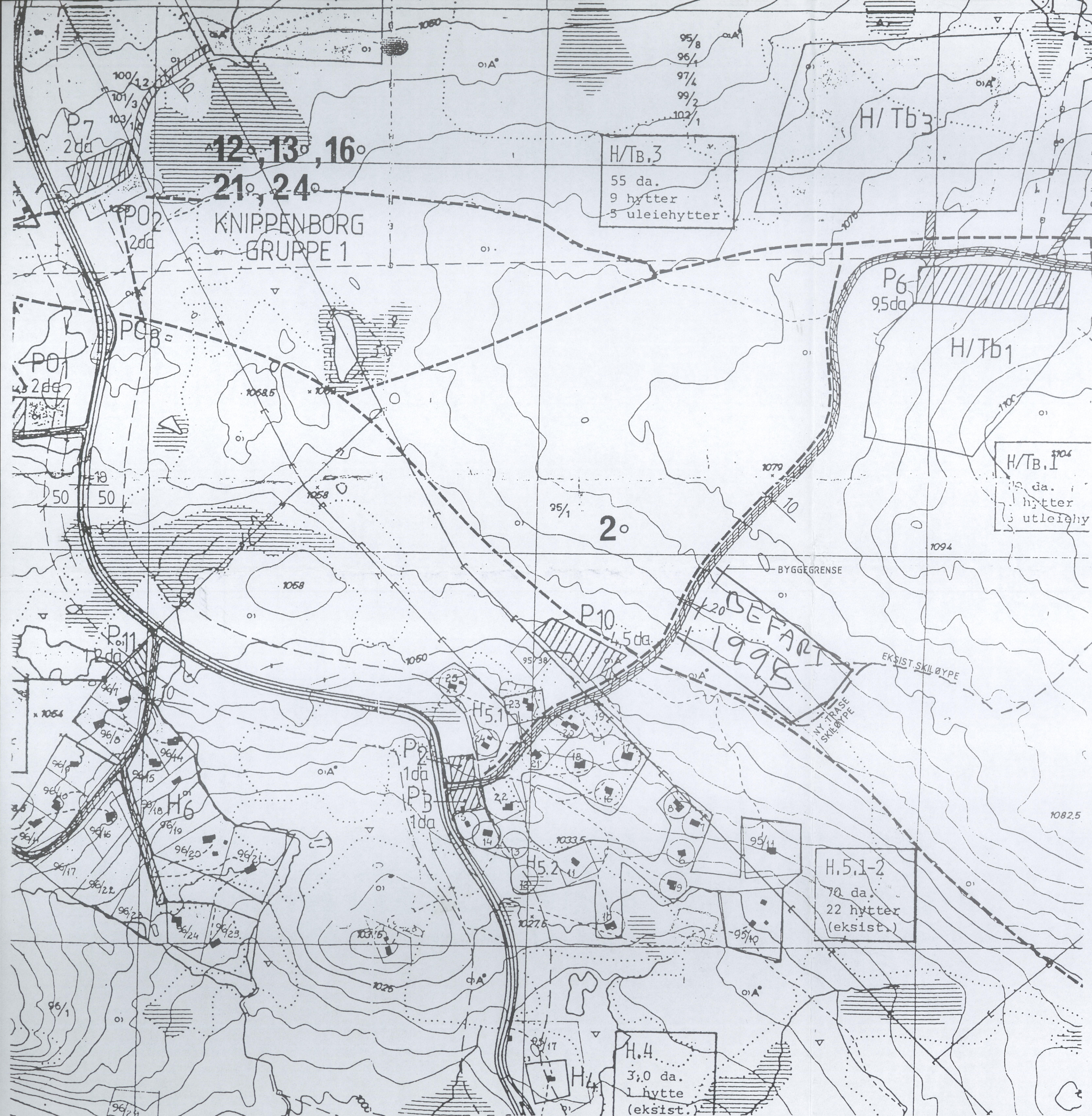

UTSNITT AV PLANOMRÅDET

TEGNFORKLÅR

BL. § 25. REGULERINGSMÅL		BL.
1. BYGGEOMRÅDER		
[Symbol]	BOLIGFR	[Symbol]
[Symbol]	BOLIGER	[Symbol]
[Symbol]	HYTTER	[Symbol]
[Symbol]	FORRETNINGER, KONTOR M.V.	[Symbol]
[Symbol]	INDUSTRI	[Symbol]
[Symbol]	OFFENTLIGE BYGNINGER	[Symbol]
[Symbol]	ALMENNUTTIG FORMÅL	[Symbol]
2. LANDBRUKSOMRÅDER		
[Symbol]	JORDBRUK/SKOGBRUK	[Symbol]
3. TRAFIKKOMRÅDER (OFFENTLIG)		
[Symbol]	KJØREVEG	[Symbol]
[Symbol]	GANG- OG SYKKELVEG/FORTAU	[Symbol]
4. FRIOMRÅDER		
[Symbol]	PARK, TURVEG, LEKEPLASS	[Symbol]
[Symbol]	IDRETT	[Symbol]
5. FAREOMRÅDER		
[Symbol]	RAS/FLOM	[Symbol]
6. SPESIALOMRÅDER		
[Symbol]	BEVARING	[Symbol]
[Symbol]	CAMPINGPLASS	[Symbol]

REVISJONER:

SAKSBEHANDLING IFLG. BYGNINGSLOVEN:
1. GANGS BEHANDLING I BYGNINGSRÅDET
UTLEGGING TIL OFFENTLIG ETTERSYN I TIDSROMMET
2. GANGS BEHANDLING I BYGNINGSRÅDET
EVT. NYTTI OFFENTLIG ETTERSYN
3. GANGS BEHANDLING I BYGNINGSRÅDET
KOMMUNESTYRETS VEDTAK
STADFESTET AV: