



Hol kommune  
3576 HOL

ARKIV

UNIVERSITETETS KULTURHISTORISKE MUSEER	
Universitetet i Oslo	
Saksb.	Kopi
260	22 OKT. 2003
Ark.: 0620	
Saksnr. 03/10895	Dok.nr.: 7

## Vegtrasè ved Skurdalsvatnet - sammenbinding av eksisterende vegger, div gbnr, Hol kommune

Ovennevnte planområde er nå befart. Det ble overflateregistrert samt prøvestukket manuelt med spade og sold, med tanke på funn fra steinbrukende tid under dagens markoverflate. Da det ikke ble funnet kulturminner fra forhistorisk eller nyere tid har kulturvernet ingen merknader til planforslaget.

Det må likevel fremgå av kommunens vedtak at dersom det under anleggsarbeid eller annen virksomhet i området skulle fremkomme opp automatisk fredete kulturminner, må arbeidet straks stanses og fylkeskommunen varsles jf. kulturminneloven § 8.2.

Dette er viktig for å registrere og dokumentere spor etter virksomhet fra forhistorisk tid før de går tapt for all tid.

Det er brukt i alt 18,5 arbeidstimer à kr 520,- i forbindelse med kulturminneregistreringene. Dette inkluderer forarbeid, etterarbeid og reisetid. Faktura på kr 9620,- vil bli sendt fra regnskapsseksjonen snarest.

Med hilsen

*Ase Klundelien*  
Ase Klundelien e f  
fylkeskultursjef

*G. N. Dyrnæs*  
Geir Noddeland Dyrnæs  
arkeolog

Vedlegg:

- 1 Registreringsrapport (2 blad)
- 2 Oversiktskart. M = 1: 50000 (1 blad)
- 3 Øk- blad BN 058-5-3. M = 1:5000 (1 blad)

Kopi til:

Buskerud Kommunerevisjon IKS Postboks 4197, 3005 DRAMMEN  
Fylkesmannen i Buskerud Postboks 1604, 3007 DRAMMEN

Magne Nilsen, her

Kopi med vedlegg til:

Universitetet i Oslo UKM Pb 6762 St. Olavs plass, 0164 OSLO

POST ADRESSERES TIL AVDELINGEN - IKKE TIL ENKELTPERSONER

Postadresse  
BUSKERUD FYLKESKOMMUNE  
Fylkeshuset  
N-3020 Drammen

Besøksadresse  
Hauges gate 89  
E-postadresse  
Postmottak@bfk.no

Telefon  
32 80 85 00

Telefaks  
32808676

Bankkonto  
2200.07.13523  
Foretaksregisteret  
NO 964 951 373

# **RAPPORT FRÅ KULTURMINNEREGISTRERING AV VEGTRASÈ VED SKURDALSVATNET, HOL KOMMUNE, SAMANBINDING AV EKSISTERANDE VEGAR.**

## **1. Formål og bakgrunn for undersøkelsen**

Bakgrunn for undersøkinga er ein søknad om nyanlegging av 800 meter turveg som vil binde sammen eksisterande vegløy frå aust og vest. Formålet med undersøkinga var å avdekkje om det innafør dette området fans kulturminner som eventuelt ville komme i konflikt med vegtrasèen. Det er tidlegare registrert ein steinalderlokalitet i nærområdet. Då utbyggjinga kan føre med seg ein meir intensiv bruk av området enn tidlegare, vart det registrert i heile breidda frå den sørlege avgrensinga av vegen og ned til fjordkanten i nord. Dette for å sikre eventuelle andre slike lokalitetar, kanskje med strandtilknytning.

Kulturminneregistreringa vart utført av Ola Terje Oleivsgard den 21. og 22.08.2003.

## **2. Topografi og planavgrensing**

Området der vegen er planlagd ligg på søraust-sida av Skurdalsvatnet, nordvest for Dagalihovda. Mot nordvest ute i vatnet ligg Flatåkerholmen og Mysetholmen. Terrenget er myrlendt, til dels bratt og prega av mykje stein i grunnen. Furuskog med mykje mose og blåbærlyng pregar vegetasjonen.

## **3. Metode**

Kulturminneregistreringa vart utført i form av overflatesøk etter synlige kulturminner med tilhøyrande prøvestikk med spade og jordbor i markoverflata for å stadfeste eller avkrefte moglege slike. Då potensialet for steinalderlokalitetar her vart rekna for å vera stort vart det teke mange prøvestikk med spade.

## **4. Registreringar 2003**

Det vart under synfaringa ikkje registrert noko automatisk freda kulturminne. Som skildra ovanfor er terrenget her mykje prega av myr og stein heilt ned til vannkanten, så det må seiast å vera sannsynleg at funntomheita er reell.

## **5. Oppsummering**

Området der vegtrasèen er planlagd kan med rimeleg grad av sikkerheit seiast å være funntomt. Ein bør likevel merke seg at den tidlegare registrerte buplassen ligg rett utanom dette området, på ei liten strandstripe av sand. Med eit unntak fanst det ikkje tilsvarande strender i det området som vart registrert. Ein kan difor gå ut frå at der terrengtypen er av "rette slaget" er sjansen for å finne fleire buplassar rundt Skurdalsvatnet stor.

## 6. Timeforbruk / faktureringsgrunnlag

For- og etterarbeid (tilrettelegging for feltarbeid, rapportskrivning)	1 time
Feltundersøkingane (med køyring)	17,5 timer
Totalt	18,5 timer



KULTURMINNEREGISTRERING AV  
 VEGRASÉ LEB SKURDALSVATNET,  
 HOL KOMMUNE - SAMMENBINDNING AV  
 EKSISTERENDE VEGER  
 SMR: 03/302P (GL. SMR: 02/522-76)

M = 1:50000

# SKURDALEN

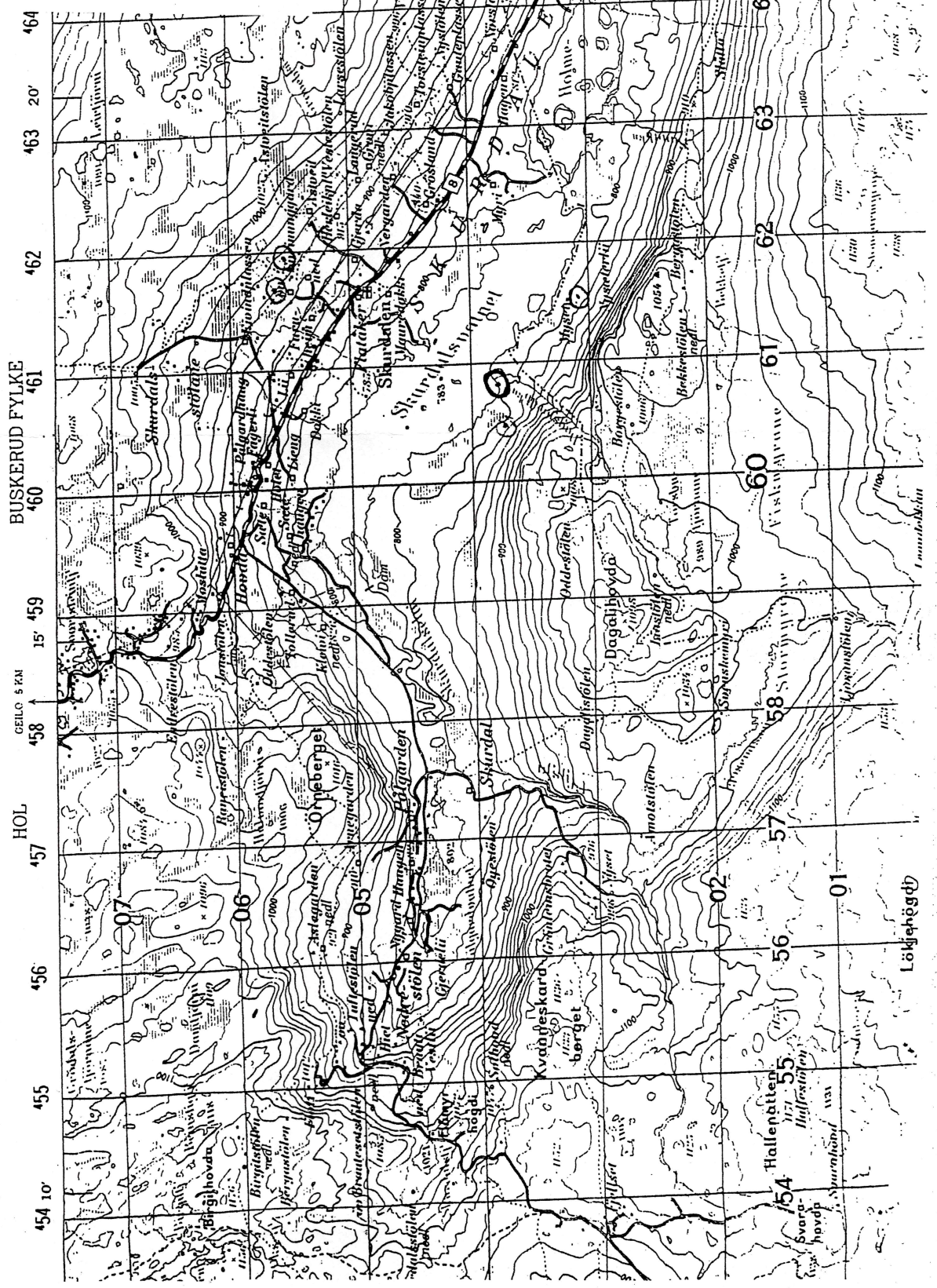



KULTURMINNEREGISTRERING AV  
VESTRASÉ LEB SKURDALSVATNET,  
HOL KOMMUNE - SAMMENBINDING AV  
EKISTERENDE VEGER  
SMR: 03/3028 (GML SMR: 02/522-76)

ØK-BLAD: BN 058-5-3

M = 1:5000

