



BUSKERUD
FYLKESKOMMUNE
Utviklingsavdelingen

Vår saksbehandler
Lars Groseth, tlf 32808593

Vår dato
23.09.2003

Deres dato

Vår referanse
03/01338-7
714.

Deres referanse

Riksantikvaren

Postboks 8196-Dep
0034 OSLO

ARKIV

UNIVERSITETETS KULTURHISTORISKE MUSEER		Universitetet i Oslo	
Saksb.		Kopi	
L60	30 SEPT. 2003		
Ark.:	0620		
Saksnr.	03/10034	Dok.nr.:	1

Forslag til reguleringsplan Geilohovda, div gbnr - Hol kommune søknad om dispensasjon etter kulturminneloven §8, 4.ledd - 43 kullgroper, 1 ulvestue

Buskerud fylkeskommune oversender herved reguleringsplan for Geilohovda, Hol kommune for behandling etter kulturminneloven §8, 4.ledd.

Tiltak: Reguleringsplan for fritidsbebyggelse, boligbebyggelse, alpinanlegg, appartement/motell/serviceanlegg på Geilohovda (vedlegg 1 og 2).

Tiltakshaver: Planen fremmes av Hol kommune.

Forundersøkelser: Deler av planområdet ble første gang registrert i 1991 i forbindelse med reguleringsplan for Geilo taubane og som en del av Hallingdalsprosjektet (vedlegg 3). Det ble da registrert 3 områder hvor det lå kullgroper. Registreringene er dobbelt-nummerert i fornminneregisteret, sannsynligvis fordi de både er registrert i forbindelse med reguleringsplanen for taubanen og gjennom Hallingdalsprosjektet. Registreringene har følgende nummer i fornminneregisteret: U28557/U27139, U28558/U27140, U28559/U27141.

I forbindelse med varsel om oppstart for reguleringsarbeid med herværende plan, ble hele planområdet arkeologisk registrert av Buskerud fylkeskommune i 2002. Det ble da registrert 43 kullgroper (R2-R45, R40 utgår), 1 ulvestue (R1), 2 groper (X1 og X3) og 1 setervoll/gårdsanlegg (X2). Se vedlegg 4 og 5.

På grunn av unøyaktig kartavmerking kan det være noe problematisk å relatere registreringene fra 1991 med registreringene fra 2002. Beskrivelsen av den enkelte kullgrop er også noe ulik. Det er likevel god grunn til å anta at de fire kullgropene som er registrert med fornminne-ID U28559/U27141 er de samme som registreringene R8-R11 fra 2002. Det er også sannsynlig at fornminne-ID U28557/U27139 er de samme 4 kullgropene som R12-15. Fornminne-ID U28558/U27140 ble ikke gjenfunnet ved registreringene i 2002.

Setervollen/gårdsanlegget X2 ble også registrert i 1991, men er ikke registrert i fornminneregisteret (se vedlegg 3).

Kulturmiljø: Området er i dag sterkt preget av alpinanleggene som skjærer igjennom fjellbjørkeskogen. Nederst og sør i planområdet ligger gården Hallsteinsgard og Rønsgard, mens Sjøstad ligger i sørvest rett utenfor planområdet. Det finnes ikke skriftlige beretninger om setervollen/gårdsanlegget X2 er en

POST ADRESSERES TIL AVDELINGEN - IKKE TIL ENKELTPERSONER

Postadresse
BUSKERUD FYLKESKOMMUNE
Fylkeshuset
N-3020 Drammen

Besøksadresse
Hauges gate 89
E-postadresse
Postmottak@bfk.no

Telefon
32 80 85 00

Telefaks
32808676

Bankkonto
2200.07.13523
Foretaksregisteret
NO 964 951 373

Vår dato
23.09.2003

Vår referanse
03/01338-7

tidligere lokalisering av Hallsteinsgård. Kulturminnene i sørvestlige del av planområde kan sies å ha en geografisk tilknytning til de nevnte gårdene, ved at de ligger i lia ovenfor disse.

Kulturminnene i nordøstlige del av planområdet knytter seg geografisk til Havsdalen, som er et seterområde. I Havsdalen foreligger det flere registrerte kullgroper (vedlegg 4). I øst går elva Budøla, og på østsiden av Budøla ligger planområdet for Budalslia (se brev fra oss av 4.9.2003).

Det er observert slagglag flere steder, men disse er til dels dårlig kartfestet. På eiendommen 56/6 (Åker) skal det ligge flere slagglumper (ID: U33943), utfra beskrivelsen synes det å være øst for planområdet og på vestsiden av Budøla (vedlegg 6).

Omkring Ustedalsfjorden er det registrert og bevart flere jernvinneanlegg.

Tiltakets samfunnsmessige betydning: Det er i fylkesplanen for Buskerud fylke fastslått at det skal satses på reiseliv og hytteutbygging i øvre Buskerud. I kommuneplan som nylig er vedtatt i kommunen, er det lagt opp til fortsatt satsing på hytteutbygging.

Vurdering av kulturminnene: Tiltaket berører 43 registrerte kullgroper, en type automatisk fredete kulturminner det finnes svært mange av i øvre Buskerud. Det er ikke påvist noen sammenheng mellom disse kullgropene og jernvinneanlegg. De foran nevnte registreringene av slagglag viser dog at jernvinneanleggene ikke kan være langt unna. Det er også registrert og bevart jernvinneanlegg omkring Ustedalsfjorden.

Ulvestuen er registrert som et automatisk fredet kulturminne. Bakre alder på disse er etter hva vi kjenner til usikker. Vi mener det er god grunn til å betrakte ulvestuen som automatisk fredet inntil en nærmere undersøkelse kan avklare alderen på denne.

Området er allerede sterkt preget av utbygging for vintersport, og vi mener det har liten verdi å ta vare på kullgropene i dette miljøet. Kullgropene vil også være utsatt for slitasje som følge av de ulike aktivitetene i området. Det samme gjelder ulvestuen.

Gårdsanlegget/setervollen X2 har også en uviss alder, men synes utfra beskrivelsen å være fra nyere tid. Fylkeskommunen vil oppfordre til at denne likevel blir regulert til spesialområde bevaring. På reguleringsplankartet vedlagt er det markert en R med sirkel rundt på dette stedet. Dette skal endres i forbindelse med fylkeskommunens endelige uttalelse etter Riksantikvarens vedtak på denne søknaden.

Fylkeskommunens vurdering og tilråding:

Fylkeskommunen tilrår på bakgrunn av det ovenstående at det gis dispensasjon etter kulturminneloven §8, 4.ledd for 43 kullgroper (R2-R45) og 1 ulvestue (R1).

Vilkåret bør være at det skal gjennomføres arkeologisk undersøkelse av et utvalg av kullgropene og ulvestuen.

Med hilsen



Åse Klundelien e f
fylkeskultursjef



Lars Groseth
arkeolog

Vår dato
23.09.2003

Vår referanse
03/01338-7

Vedlegg:

- 1 Reguleringsplankart med bestemmelser
- 2 Oversiktskart, M711 1:50 000 og bilde av planområdet
- 3 Rapport fra 1991
- 4 Liste over registrerte kulturminner
- 5 Øk-skjema og ØK-kart
- 6 Kart 1:10 000, nærliggende funnområder

Kopi med vedlegg til:

Universitetet i Oslo UKM Pb 6762 St. Olavs plass, 0164 OSLO

Kopi uten vedlegg til:

Hol kommune 3576 HOL

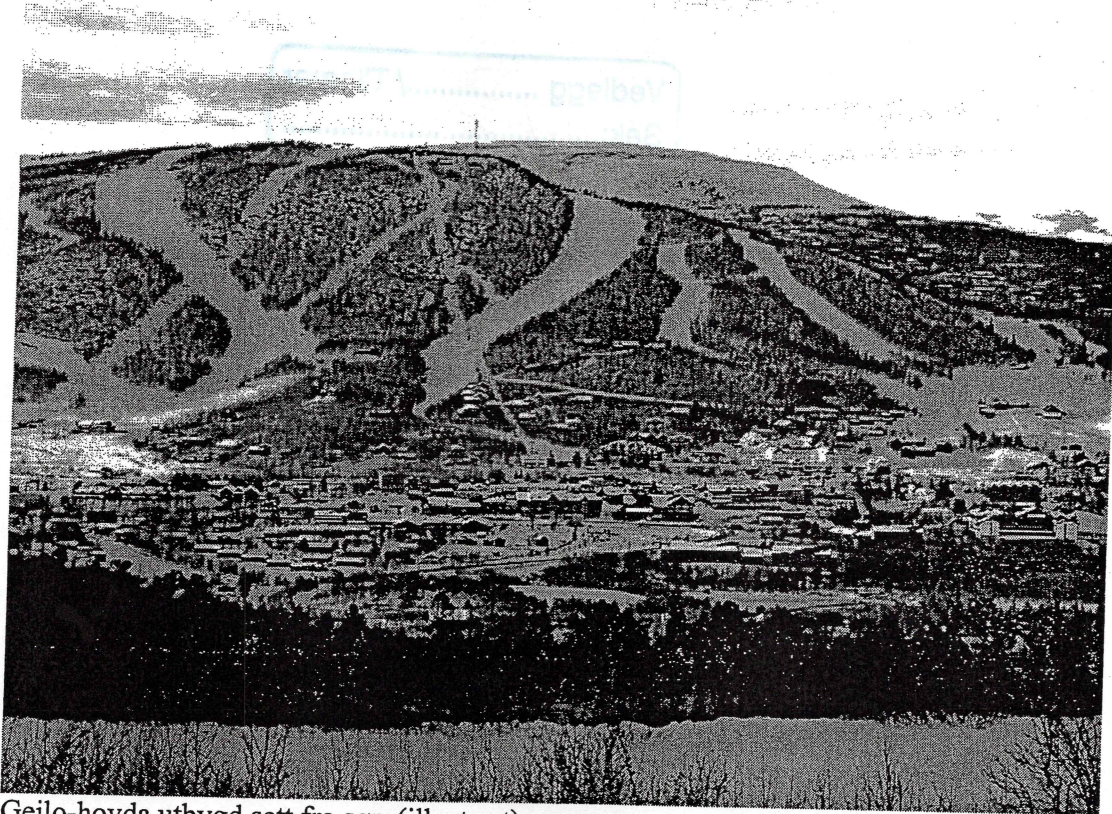

Geilo-hovda utbygd sett fra sør (illustrert).

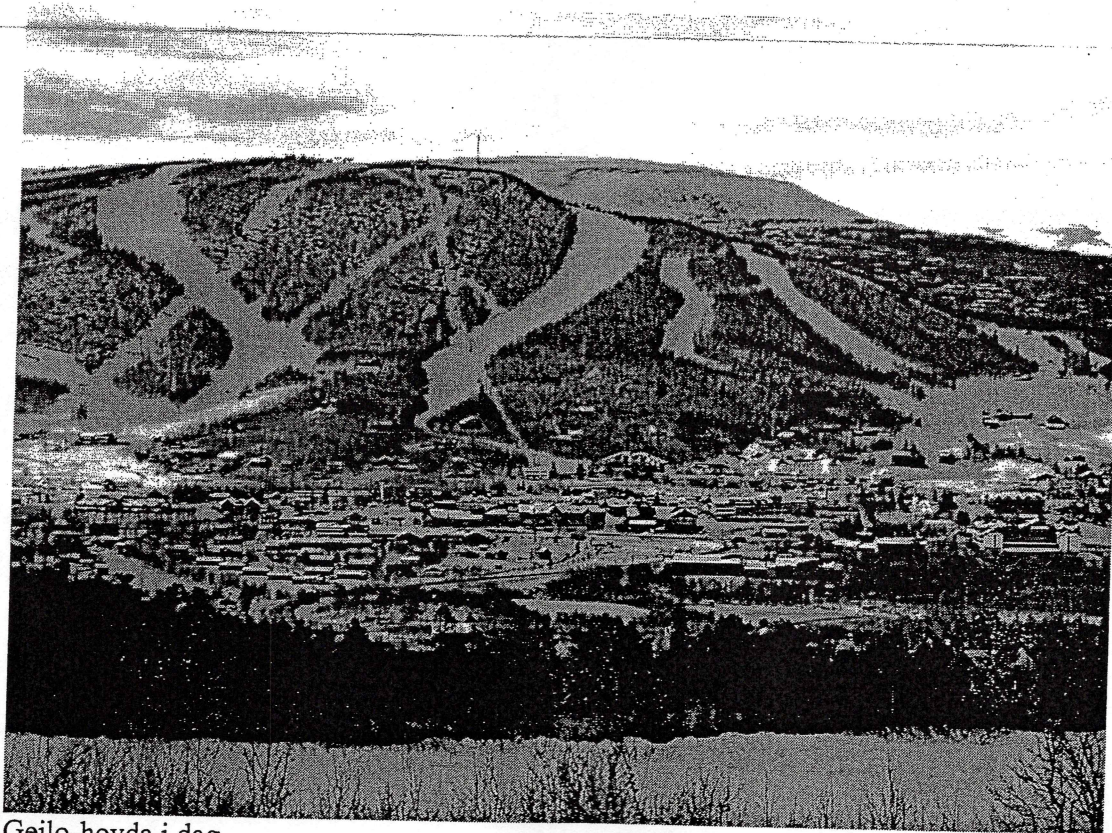

Geilo-hovda i dag.

Vedlegg4...../ Tilhører
Sak: 03/10037-1

1. Området.

Planområdet omfatter totalt 1200 daa i området mellom Gullsteinhovda (1109 m.o.h.) og Geilohovda (1061 m.o.h.) i N og Halsteinsgard (67/1,2,4) og Rønsgard (65/1) og jernbanen i S, omtrent ved 800-m kota.

Området ligger S-vendt NV for Geilo sentrum og omfatter dyrket mark, beite, lauvskog og fjellområde bevokst med fjellbjørk, vier og brisk. Det er bygget flere skitrekk i området med tilhørende nedfartsløyper. Planen går inn for bygging av ytterligere to skiheiser - en ved Halsteinsgard og en ved Rønsgard, samt videre utvikling av trafikkforholdene i tilknytning til området med nye parkeringsplasser og ny avkjørsel ved Ustedalen Hotell.

1.1 Kartgrunnlag.

Økonomisk Kartverk, kartblad Geilo V BM 059-5-1. Kart over reguleringsplan i målestokk 1:1000 utarbeidet av Asplan.

1.2 Tidligere registreringer.

I Undås sine arbeider med registrering av den gamle jernvinna i Ustedalen er det avmerket flere kolgroper i området - i sær vest i området. Også i samband med Hallingdalsprosjektet har man fått kjennskap til kolgroper i området. Området er også regulert tidligere i forbindelse med kommunedelplan for Geilo (vedtatt 28.02.91/11.04.91), forslag til trafikkplan for Geilo sentrum og reguleringsplan for ds.

2. Dagens situasjon.

Registreringsarbeidet ble konsentrert om de områdene der de nye heisene er planlagt samt områdene som vil bli lagt ut til trafikkformål/parkering. Det er ikke merket av nye nedfartstraseer eller andre anlegg og byggverk - det er derfor svært vanskelig å forholde seg til slike inngrep, og det er ønskelig å komme tilbake til planen når dette er kartfestet.

2.1 Området ved skiheisen N for Halsteinsgard.

Det går bratt opp over jordet mellom Sjøstad og Halsteinsgard og området bærer preg av slåttemark - tildels gjengrodd av kratt. Det er rydda for stein so ligger i store rydningsrøyser.

Mellom 880m-kota og 910m-kota ligger murer etter en gard. Det er et steingjerde i SØ - avmerket på ØK-kartet. Dette går videre enn det som står på kartet, V-over. I gjerdet ligger ei tuft med åpning ut mot S. Videre er det i området som er gjerdet inn, flere små rydningsrøyser, men også flere store steiner spredt rundt omkring over det hele. Det er kjent at man ikke ryddet jorda så godt for stein tidligere p.g.a. at steinene magasinerte varme. Flere steder sees også åkerreiner og -hakk etter åkrene som har vært her. Innenfor steingjerdet sees tre tufter av forskjellig størrelse, disse ligger orientert omtrent Ø-V og akkurat på reguleringsgrensa mellom landbruk og alpinanlegg. Området regulert til landbruksformål kan med fordel utvides lenger mot N og slik at området kanskje kan bevares.

ikke registrert i samband med reguleringsplanarbeidet.

Det framgår ikke av Holsboka (Reinton, L. og S. 1979. *Folk og fortid Hol, bind 7*) om det er gardstunet som har blitt flytta lenger ned slik som var vanlig flere steder i Sør-Norge eller om dette har vært plasser rydda under Halsteinsgard.

Mellom nedfartsløypene fra 950m-kota og opp til 1000m-kota er det registrert flere kolgroper - se kartavmerking og egen registrering *Hallingdalsprosjektet Ho 371 og Ho 372*.

2.2 Området ved skiheisen N for Rønsgard.

Fra Rønsgard går det bratt oppover, først over rydda jorder, der det er lagt opp rydningsrøyser og steingjerder. I venstre kant av jordene sees rester etter er veg som er lagt opp med stein i framkant. Det blir etterhvert mye ur og stein skogen tetner til. Det er blandet lauvskog her, med bl.a. store rogne- og almetrær. Dette må være et av de stedene i landet der almen vokser høgest fjells - området ligger mellom 850 og 875 m.o.h. Navnet på garden - Rønsga - kan komme av rognetrærne som vokser her. Etterhvert kommer man over i bjørkebeltet og det er her mellom 950 og 1000 m.o.h. at kolgropene som er registrert ligger. Se kartavmerking og egen registrering - *Hallingdalsprosjektet Ho 373*.

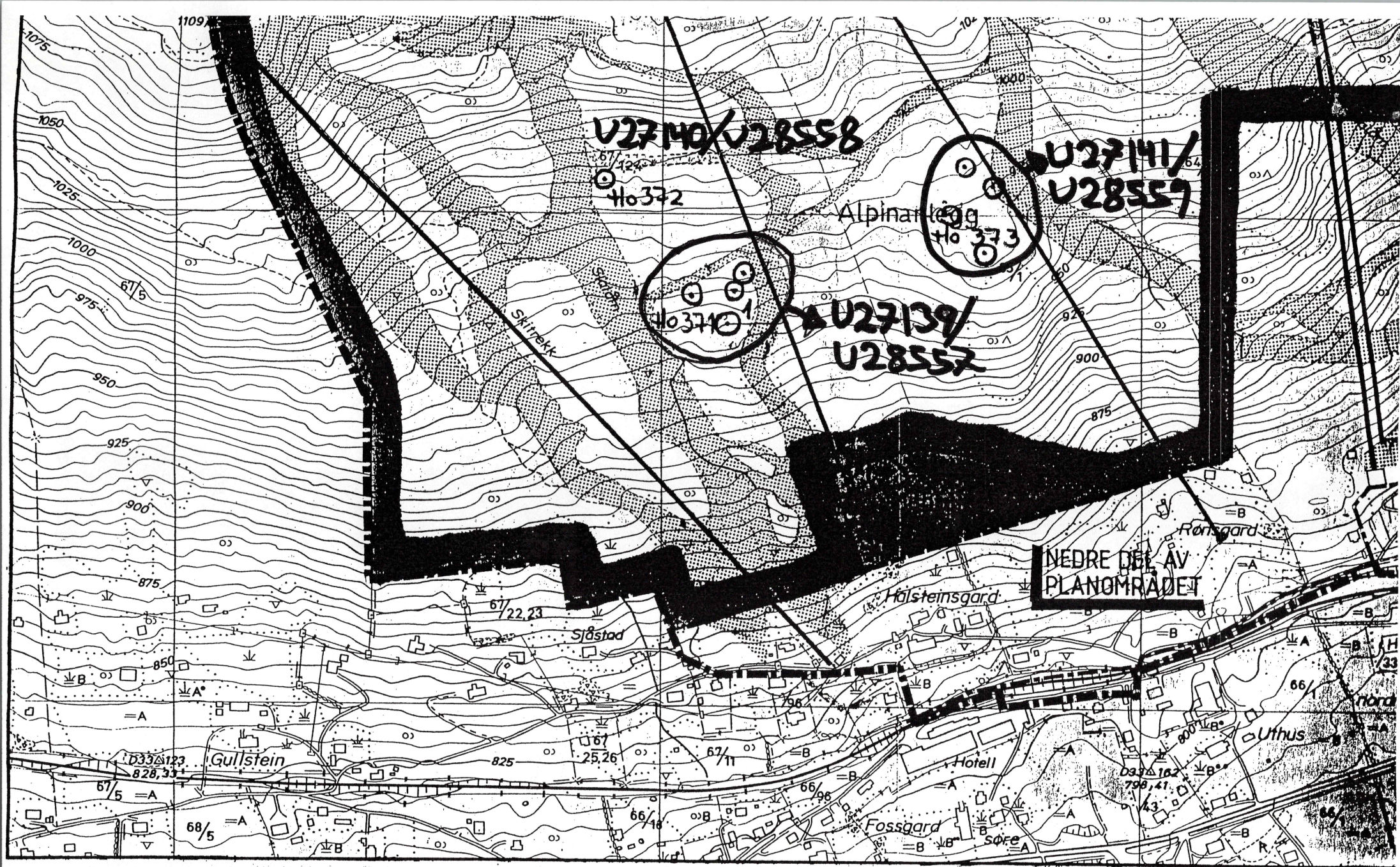

REGISTRERINGENE FRA 1991

B7 059-5-1

R-X-nr	Fornminneart	Beskrivelse	Disp?	ID-nr.
R-01	160 Ulvestue	Stor fangstgrop, mulig ulvestue. Sirkulær øverst og en rektangulær form nederst. Den rektangulære formen er 1m bred og 2,5m lang i retning S-N. Noe stein er rast ned i øst. Den rektangulære formen er ca 0,65m dyp. Hele gropa har en diameter på 10m og en høyde på ca 4m. Hele gropa er tydelig oppbygget med stein. Gropa er noe gjenvokst av mose, lyng og noen busker. Det er antydning til en liten forhøyning i kanten av gropa i NV, men det er vanskelig å si om dette er laget i forbindelse med slalomløypa eller er en del av fangstgropa.	Ja	-
R-02	216 Kullgrop	Rund kullgrop med svak antydning til voll i SØ, S og SV. Gropa er 3 meter i diameter og ca 0,9m dyp. Gropa har bratte kantr og er dekt med store steiner i bunn. Trolig rast ned fra oppbygningen til slalombakken.	Ja	-
R-03	212 Kullgrop	Kvadratisk kullgrop med antydning til voll i V,S og Ø. Gropa måler ca 4 meter i diameter fra vollen ytterste kant og ca 1,5m målt fra vollens innerste kant. Gropa er ca 0,7m dyp.	Ja	-
R-04	212 Kullgrop	Kvadratisk kullgrop med tydelig voll i SØ,S og i SV. Gropa måler 6m målt fra vollen ytterste kant og 3x3m målt fra vollens innerste punkt. Gropa er 0,7m dyp	Ja	-
R-05	212 Kullgrop	Kvadratisk kullgrop uten voll. Den måler 1,5mx1,5m og er ca 0,4m dyp. Både voll og dybde kan ha blitt slitt bort siden den ligger midt i veg.	Ja	-
R-06	212 Kullgrop	Kvadratisk kullgrop med tydelig voll i nord, øst og i sør. Gropa måler fra vollens ytterste punkt ca 4m og fra vollens innerkant ca 2x2m. Gropa er 0'9m dyp. Den har bratte kanter og er flatt i bunn	Ja	-
R-07	212 Kullgrop	Kvadratisk kullgrop med tydelig voll i NV, V og S. Gropa måler 4 meter i diameter målt fra vollen ytterste punkt og 1,5mx1,5m målt fra vollens innerste punkt. Gropa er ca 0,5m dyp.	Ja	-
R-08	212 Kullgrop	Kvadratisk kullgrop med svak antydning til voll rundt hele. Gropa måler 5 meter i diameter målt fra vollens ytterste punkt og 2,8m meter i diameter målt fra vollens innerste punkt. Gropa er 0,8m dyp. Prøvestikk med jordbor viste ca 25cm kull i bunn.	Ja	Del av U28559/ U27141
R-09	212 Kullgrop	Kvadratisk kullgrop med naturlig voll rundt hele. Gropa måler kun målt fra innerveggene 1,5x1,5m. Gropa er ca 0,7m dyp. Prøvestikk med jordbor viste ca 20cm kull.	Ja	Del av U28559/ U27141
R-10	212 Kullgrop	Kvadratisk kullgrop uten voll. Gropa måler 2mx2m målt fra gropas innerkant. Ligger en stor stein i gropas SV-lige hjørne. Gropa er ca 0,7m dyp. Prøvestikk med jordbor viste 25cm kull i bunn.	Ja	Del av U28559/ U27141
R-11	212 Kullgrop	Kvadratisk kullgrop med tydelig voll i Ø, S og Vest. Måler 4m i diameter målt fra vollens ytterst punkt og måler 2mx2m målt ved vollens innerste punkt. Gropa er 1m dyp.	Ja	Del av U28559/ U27141
R-12	212 Kullgrop	Kvadratisk kullgrop med markant voll i vest, sør og øst. Gropa måler 5m i diameter målt fra vollens ytterste punkt og 2,5mx2,5m målt fra vollen innerst punkt. Gropa er 1m dyp. Prøvestikk med jordbor viste ca 15cm kull i bunn.	Ja	Del av U28557/ U27139
R-13	212 Kullgrop	Kvadratisk kullgrop med voll i sør og øst. Gropa måler 4m i diameter målt fra vollens ytterste punkt og målt 1,5mx1,5m. fra innerste punkt. Gropa er 0,7m dyp. Prøvestikk med jordbor viste 10cm kull i bunn.	Ja	Del av U28557/ U27139
R-14	212 Kullgrop	Kvadratisk kullgrop med voll i øst, sør og i vest. Gropa måler 5m i diameter målt fra vollens ytterste punkt og	Ja	Del av

VEDLEGG 4

Vedlegg 3 / Tilhører
Sak: 03/10037-1

		2mx2m målt fra vollens innerst punkt. Gropa er 0,8m dyp. Prøvestikk med jordbor viste 25cm kull ibunn.		U28557/ U27139
R-15	210 Kullgrop	Oval kullgrop med voll i øst,sør og vest. Bratte kanter ned mot bunn. Gropa har en diameter på 4m i diameter målt fra vollen ytterste punkt og er 2,5m lang i retning NØ-SV og er 1,5m bred. Gropa er 0,9m bred.	Ja	Del av U28557/ U27139
R-16	216 Kullgrop	Rund kullgrop med voll rundt hele bortsett fra et lite område i S,SV. Gropa måler 6m i diameter målt fra vollens ytterste punkt og 2,5m i diameter målt fra vollens innerste punkt. Gropa er 1m dyp og med noe vann i bunn. Prøvestikk med jordbor viste 50cm kull i bunn.	Ja	–
R-17	212 Kullgrop	Stor kvadratisk kullgrop med tydelig voll rundt hele. Gropa måler 8m i diameter målt fra vollens ytterkant og er 3mx3m målt fra vollens innerste punkt. Gropa er 1m dyp. Prøvestikk med jordbor viste 25cm kull i bunn.	Ja	–
R-18	212 Kullgrop	Kvadratisk kullgrop med tydelig voll i sør, øst og vest. Gropa måler 3,5m i diameter målt fra vollens ytterste punkt og 2mx2m målt fra vollens innerste punkt. Gropa er 0,9m dyp. gropa ligger rett sør for sti og vollen i nord kan ha blitt ødelegt pga denne stien.	Ja	–
R-19	214 Kullgrop	Rektangulær grop med voll i Ø,S ogV. Gropa har en diameter på 5m målt fra vollens ytterste punkt og er 2m lang i retningN-S og er 1m bred. Gropa er 0,8m dyp. Prøvestikk med jordbor vist 20cm kull i bunn.	Ja	–
R-20	216 Kullgrop	Rund kullgrop med svak antydning til voll i NØ og Ø. Gropa måler 4m i diameter målt fra vollens ytterste punkt og 1,5m m i diameter målt fra vollens innerkant. Gropa er 0'6m dyp.	Ja	–
R-21	216 Kullgrop	Rund kullgrop med antydning til voll i øst og sør. Gropa måler ca 4m i diameter målt fra vollens ytterste punkt og ca 2m målt fra vollens innerste punkt. Gropa er ca 0,7m dyp og relativ flat i bunn. Kantene på vollen kan være slitt bort pga sti som går over gropa i NV og SØ.	Ja	–
R-22	212 Kullgrop	Kvadratisk kullgrop med svak antydning til voll rundt hele. Måler ca 4m i diameter målt fra vollens ytterste punkt og ca 2mx2m målt fra vollen innerkant. Gropa er ca 0,65m dyp og flat i bunn.	Ja	–
R-23	212 Kullgrop	Kvadratisk kullgrop med antydning til voll rundt hele. Gropa måler 5m i diameter målt fra vollens ytterste punkt og ca 2mx2m målt fra vollens innerste. Gropa er ca 1m dyp og med flat bunn.	Ja	–
R-24	216 Kullgrop	Rund kullgrop med antydning til voll i N, SØ og i S. Gropa måler 5m i diameter målt fra vollens ytterste punkt og ca 2,5mx2,5m målt fra vollens innerste punkt. Gropa er ca 0,8m dyp og flat i bunn. Mye steiner langs kanten i gropa.	Ja	–
R-25	216 Kullgrop	Rund kullgrop med tydelig voll rundt hele. Gropa måler ca 6m i diameter målt fra vollens ytterkant og ca 3m i diameter målt fra vollens innerste punkt. Gropa er 1,2m dyp.	Ja	–
R-26	216 Kullgrop	Rund kullgrop med voll rundt hele. Gropa måler ca 4m i diameter målt fra vollens ytterste punkt og ca 1m i diameter målt fra vollens innerste punkt. Gropa er 0,5m dyp.	Ja	–
R-27	212 Kullgrop	Kvadratisk kullgrop med voll rundt hele. Gropa måler 5m i diameter målt fra vollens ytterkant og måler 1,5mx1,5m målt fra vollens innerste punkt. Gropa er ca 0,8m dyp.	Ja	–
R-28	214 Kullgrop	Kvadratisk kullgrop uten voll. Gropa er 2,5m lang i retning Ø-V og 1m bred. Gropa er 0,6m dyp.	Ja	–
R-29	212 Kullgrop	Kvadratisk kullgrop med tydelig voll rundt hele. Gropa måle 6m målt fra vollens ytterste punkt og 2mx2m målt fra vollen innerkant. Gropa er 0,7m dyp. Gropa har relativt bratte kanter på alle sider og den kvadratiske formen er markant. Relativt flat i bunn.	Ja	–
R-30	214 Kullgrop	Rektangulær kullgrop med tydelig voll rundt hele. Gropa er 5m lang i retning NØ-SV, målt fra vollens ytterste punk og 3m bred. Innvendig er gropa 1,7m lang og 0,8m bred. Gropa har relativt bratte kanter og ganske flat	Ja	–

		i bunn.		
R-31	212 Kullgrop	Kvadratisk kullgrop med svak antydning til voll rundt hele. Gropa måler 5m i diameter målt fra vollens ytterste punkt og måler 1,5mx1,5m målt fra vollens innerkant. Gropa er ca 0,7m dyp. Det ligger to relativt store steiner i bunn.	Ja	–
R-32	212 Kullgrop	Kvadratisk kullgrop med tydelig voll i NØ,S og SV. Gropa måler 6m i diameter målt fra vollens ytterste punkt og måler 2,7mx2,7m målt fra gropas innerkant. Gropa er ca 1m dyp.	Ja	–
R-33	216 Kullgrop	Rund kullgrop med tydelig voll rundt hele. Gropa måler 6m i diameter målt fra vollen ytterkant og ca 2,5m målt fra vollens innerste punkt. Gropa er ca 1m dyp.	Ja	–
R-34	212 Kullgrop	Kvadratisk kullgrop med antydning til voll rundt hele. Gropa måler ca 4m i diameter målt fra vollens ytterste punkt og ca 1,5mx1,5m innvendig. Gropa er ca 0,6m dyp.	Ja	–
R-35	212 Kullgrop	Kvadratisk kullgrop med svak antydning til voll rundt hele. Vollen er trolig slitt ned av stien som går over den. Gropa har en diameter på 5m målt fra vollens ytterkant og måler 2mx2m målt fra vollens innerste punkt. Gropa er ca 0,5m dyp.	Ja	–
R-36	212 Kullgrop	Kvadratisk kullgrop med antydning til voll rundt hele. Gropa måler 4,5m i diameter målt fra vollens ytterkant og måler 1,3mx1,3m målt fra vollens innerkant. Gropa er 0,9m dyp med relativt rette innervegger og flat bunn.	Ja	–
R-37	212 Kullgrop	Kvadratisk kullgrop med tydelig voll rundt hele. Gropa måler 5m i diameter målt fra vollen ytterst punkt og måler 2mx2m målt fra vollens innerkant. Gropa er ca 1m dyp.	Ja	–
R-38	212 Kullgrop	Kvadratisk kullgrop uten voll. Gropa måler 2,7mx2,7m. Gropa er ca 0,4m høy og med en mindre kvadratisk opphøyning midt i gropa som målte 1mx1m. også denne opphøyningen inneholdt kull under ca 10cm m jord over. Opphøyningen er ca 0,3m høy.	Ja	–
R-39	210 Kullgrop	Liten kullgrop med voll i V, N og Ø. Noe ødelagt av sti i sør. Gropa måler 3m i diameter målt fra vollens ytterste punkt og 1m i diameter målt fra gropas innerste punkt. Gropa er ca 0,7m dyp.	Ja	–
R-41	212 Kullgrop	Kvadratisk kullgrop med svak antydning til voll rundt hele. Gropa måler 5meter i diameter målt fra vollens ytterste punkt og har målene 1,5mx1,5m målt fra vollens innerkant. Gropa er 0,8m dyp.	Ja	–
R-42	214 Kullgrop	Kullgrop med tydelig voll rundt hele. Gropa måler 6,5m i diameter målt fra vollens ytterte punkt og er 2,2m lang og 1m bred målt fra vollens ytterste punkt. Gropa er 1m dyp.	Ja	–
R-43	212 Kullgrop	Kvadratisk kullgrop, klart markert voll rundt hele. 6 meter i diameter ytre mål, 2mx2m indre mål, dybde 0,9 meter.	Ja	–
R-44	216 Kullgrop	(Notatene til beskrivelsen av denne gropa er tapt. Den kommende beskrivelsen er dermed tatt ut av hukommelsen.) Kullgrop med tydelig voll rundt hele. Gropa er ca 5m i diameter målt fra vollens ytterste punkt og måler ca 2mx2m målt fra vollens innerkant. Gropa er ca 0,9m dyp.	Ja	–
R-45	216 Kullgrop	Sirkulær kullgrop, kun voll i sør. Ytre diameter: 5 meter. Indre diameter: 2 meter. Dybde: 0,7 meter	Ja	–
X-1	450 Grop	Rund grop ca 2m i diameter og ca 0,5m dyp. Ingen antydning til voll, men er formet som en jevn rund sirkel. Prøvestikk med jordbor viste ingen antydning til kull	–	–
X-2	350 Setervoll	Gammel setervoll i bratt skråning. Området betsar av fire hustuffer og en steininggjerding øst i området. Hustuft nr. 1 er en rektangulær hustuft med en lengde på 7,5m i retning V-Ø og en bredde på 5,8m. Grunnmuren er ca 1m høy. Grunnplanet er flatt. I nord består veggen kun av en bratt skråning. Ca 10m SØ for tuft nr. 1 ligger hustuft nr. 2. Dette er også en rektangulær hustuft som er 7m lang i retning V-Ø og 6m	–	–

		<p>bred. Grunnmuren består av en enkel rekke med spredte steiner. Den nederste steinrekken fortsetter i en liten halvbue mot øst. Grunnmuren er på sitt høyeste i sør og måler ca 0,7m. Det finnes også noen steiner i midten av hustuft. Ca 10m rett vest for hustuft nr 2 ligger hustuft nr. 3 som er 12m lang i retning V-Ø og 9m bred. Grunnmuren har en gjennomsnittlig bredde på 3,5m og er høyest i nord der den måler 1,5m. I sør er den ca 0,5m høy. Hustuft nr 3 er delt inn i to rom og har en åpning fra sør inn til det største rommet som ligger i vest. Hustuft nr. 4 ligger ca 20m SØ for hustuft nr. 3. Dette er også en rektangulær hustuft som er 9m lang i retning N-S og 4,5m bred. Hele tufta er fylt med stein, bortsett fra et lite område i sør, der det trolig har vært en inngang/åpning. Muren er på sitt høyeste 0,7m høy. Steinringjerdningen som ligger ca 15m øst for hustuft nr 4 har en rektangulær form. I nord er denne formen bygd opp /gravd ned av en jordvoll. Det er også et steingjerde langs enden av setervollen fra Ø til SØ. Det finnes flere små rydningsrøyser på ca 1x1m i området.</p>		
X-3	450 Grop	<p>Liten kvadratisk grop med markant voll. Gropa måler ca 5m i diameter målt fra vollens ytterste punkt og ca 1mx1m målt fra vollens innerkant. Gropa er ca 0,6m dyp og mye stein i undergrunnen. Prøvestikk med jordbor viste ingen funn av kull.</p>	-	-

Automatisk fredete kulturminner

Fylke: Buskerud
Kommune: Hol
Gnr: 49
Gård:
Bnr: 1
Bruk: Hamarsbøen
Gnr: 49
Gård:
Bnr: 3
Bruk: Gjerda
R-X-nr: R-1
funnr:
Økkart: BM 059-5-1
Økkart:

Vedlegg 2 / Tilhører
Sak: 03/10037-1

Lokalitet: Hoh: 1060
Fornminneart: 160 Ulvestue Ant: 1 Alder: ja/ma
Fornminneart: Ant: Alder:
Fornminneart: Ant: Alder:

Eieradresse:

Reg.ved: Lin C. Hobberstad

Reg.dat: 16.07.02

Terrengets art/utsikt:

Dyregraven ligger i kant av en begynnende fjelltopp. Ligger ca 120m øst for denne fjelltoppen. Åpent terreng med god utsikt i alle kanter, utenom i øst på grunn av fjelltoppen. Ligger rett ved slalomløype. Lite trevekst og mye stein i dagen.

Orienteringsoppgave: UTM-Ø 455051 UTM-N 6711677 Presisjon 6

GPS-innmåling

GPSnr WPnr 44

Art/utstrekning:

Beskrivelse:

Stor fangstgrop, mulig ulvestue. Sirkulær øverst og en rektangulær form nederst. Den rektangulære formen er 1m bred og 2,5m lang i retning S-N. Noe stein er rast ned i øst. Den rektangulære formen er ca 0,65m dyp. Hele gropa har en diameter på 10m og en høyde på ca 4m. Hele gropa er tydelig oppbygget med stein. Gropa er noe gjenvokst av mose, lyng og noen busker. Det er antydning til en liten forhøyning i kanten av gropa i NV, men det er vanskelig å si om dette er laget i forbindelse med slalomløype eller er en del av fangstgropa.

Tradisjon:

Saksnr/Litteratur:

Reguleringsplan for Geilo-Hovda. Prosjektnr: 21063. Saksnr: 99/386-169.
Kulturavdelingen/Regionalavdelingen. Buskerud Fylkeskommune. Registrert som R-1.

Automatisk fredete kulturminner

Fylke: Buskerud

Kommune: Hol

Gnr: 67

Gård:

Bnr: 1,2

Bruk: Halstensgård

Gnr: 67

Gård:

Bnr: 4

Bruk: Halstensgård

R-X-nr: R-3

funnr:

Økkart: BM 059-5-1

Økkart:

Lokalitet:

Hoh: 990

Fornminneart: 212 Kullgrop

Ant: 1

Alder: ja/ma

Fornminneart:

Ant:

Alder:

Fornminneart:

Ant:

Alder:

Eieradresse:

Reg.ved: Lin C. Hobberstad

Reg.dato: 16.07.02

Terrengets art/utsikt:

Kullgropa ligger i sørhellende terreng. Vegetasjonen består av tett bjørkeskog med hovedsaklig gress som underlag. Utsikt ned mot Veslefjorden. Ligger ca 8m øst for slalomløype

Orienteringsoppgave: UTM-Ø 455077

UTM-N 6711484

Presisjon 6

GPS-innmåling

GPSnr

WPnr 46

Art/utstrekning:

Beskrivelse:

Kvadratisk kullgrop med antydning til voll i V,S og Ø. Gropa måler ca 4 meter i diameter fra vollen ytterste kant og ca 1,5m målt fra vollens innerste kant. Gropa er ca 0,7m dyp.

Tradisjon:

Saksnr/Litteratur:

Reguleringsplan for Geilo-Hovda. Prosjektnr: 21063. Saksnr: 99/386-169.

Kulturavdelingen/Regionalavdelingen. Buskerud Fylkeskommune. Registrert som R-3

Automatisk fredete kulturminner

Fylke: Buskerud

Kommune: Hol

Gnr: 67

Gård:

Bnr: 1,2

Bruk: Halstensgård

Gnr: 67

Gård:

Bnr: 4

Bruk: Halsteinsgård

R-X-nr: R-5

funnr:

Økkart: BM 059-5-1

Økkart:

Lokalitet:

Hoh: 1000

Fornminneart: 212 Kullgrop

Ant: 1

Alder: ja/ma

Fornminneart:

Ant:

Alder:

Fornminneart:

Ant:

Alder:

Eieradresse:

Reg.ved: Lin C. Hobberstad

Reg.dato: 16.07.02

Terrengets art/utsikt:

Ligger på flatt platå i eller SØ-hellende terreng. Ligger midt i traktorvei/skiløype. Vegetasjonen består av tett bjørkeskog og gress. Utsikt ned mot Veslefjorden.

Orienteringsoppgave: UTM-Ø 454990

UTM-N 6711435

Presisjon 8

GPS-innmåling

GPSnr

WPnr 48

Art/utstrekning:

Beskrivelse:

Kvadratisk kullgrop uten voll. Den måler 1,5mx1,5m og er ca 0,4m dyp. Både voll og dybde kan ha blitt slitt bort siden den ligger midt i veg.

Tradisjon:

Saksnr/Litteratur:

Reguleringsplan for Geilo-Hovda. Prosjektnr: 21063. Saksnr: 99/386-169.

Kulturavdelingen/Regionalavdelingen. Buskerud Fylkeskommune. Registrert som R-5.

Automatisk fredete kulturminner

Fylke: Buskerud

Kommune: Hol

Gnr: 67

Gård:

Bnr: 1,2

Bruk: Halsteinsgård

Gnr: 67

Gård:

Bnr: 4

Bruk: Halsteinsgård

R-X-nr: R-6

funnr:

Økkart: BM 059-5-1

Økkart:

Lokalitet:

Hoh: 1005

Fornminneart: 212 Kullgrop

Ant: 1

Alder: ja/ma

Fornminneart:

Ant:

Alder:

Fornminneart:

Ant:

Alder:

Eieradresse:

Reg.ved: Lin C. Hobberstad

Reg.dato: 16.07.02

Terrengets art/utsikt:

Ligger på et svakt østhellende platå i et ellers S,SV-hellende terreng. Åpen bjørkeskog. Bunnvegetasjonen består av gress. Noe stein i dagen.

Orienteringsoppgave: UTM-Ø 454897

UTM-N 5711367

Presisjon 6

GPS-innmåling

GPSnr

WPnr 49

Art/utstrekning:

Beskrivelse:

Kvadratisk kullgrop med tydelig voll i nord, øst og i sør. Gropa måler fra vollens ytterste punkt ca 4m og fra vollens innerkant ca 2x2m. Gropa er 0'9m dyp. Den har bratte kanter og er flatt i bunn

Tradisjon:

Saksnr/Litteratur:

Reguleringsplan for Geilo-Hovda. Prosjektnr: 21063. Saksnr: 99/386-169.

Kulturavdelingen/Regionalavdelingen. Buskerud Fylkeskommune. Registrert som R-6.

Automatisk fredete kulturminner

Fylke: Buskerud

Kommune: Hol

Gnr: 65

Gård:

Bnr: 1

Bruk: Raunsgard

Gnr:

Gård:

Bnr:

Bruk:

R-X-nr: R-8

funnr:

Økkart: BM 059-5-1

Økkart:

Lokalitet:

Hoh: 980

Fornminneart: 212 Kullgrop

Ant: 1

Alder: ja/ma

Fornminneart:

Ant:

Alder:

Fornminneart:

Ant:

Alder:

Eieradresse:

Reg.ved: Lin C. Hobberstad

Reg.dato: 18.07.02

Terrengets art/utsikt:

Ligger på en topp i et ellers SØ-hellende terreng. Ligger rett vest for slalombakke. Ligger i tett bjørkeskog med gress som bunnvegetasjon. Utsikt ned mot Geilodalen.

Orienteringsoppgave: UTM-Ø 455586

UTM-N 6711507

Presisjon 6

GPS-innmåling

GPSnr

WPnr 52

Art/utstrekning:

Beskrivelse:

Kvadratisk kullgrop med svak antydning til voll rundt hele. Gropa måler 5 meter i diameter målt fra vollens ytterste punkt og 2,8m meter i diameter målt fra vollens innerste punkt. Gropa er 0,8m dyp. Prøvestikk med jordbor viste ca 25cm kull i bunn.

Tradisjon:

Saksnr/Litteratur:

Reguleringsplan for Geilo-Hovda. Prosjektnr: 21063. Saksnr: 99/386-169.

Kulturavdelingen/Regionalavdelingen. Buskerud Fylkeskommune. Registrert som R-8.

Automatisk fredete kulturminner

Fylke: Buskerud

Kommune: Hol

Gnr: 65

Gård:

Bnr: 1

Bruk: Raunsgard

Gnr:

Gård:

Bnr:

Bruk:

R-X-nr: R-9

funnr:

Økkart: BM 059-5-1

Økkart:

Lokalitet:

Hoh: 980

Fornminneart: 212 Kullgrop

Ant: 1

Alder: ja/ma

Fornminneart:

Ant:

Alder:

Fornminneart:

Ant:

Alder:

Eieradresse:

Reg.ved: Lin C. Hobberstad

Reg.dato: 18.07.02

Terrengets art/utsikt:

Ligger på flatt platå i et ellers sørhellende terreng. Vegetasjonen består av relativ tett bjørkeskog og hovedsakelig gress som underlag. Ligger i et kupert terreng.

Orienteringsoppgave: UTM-Ø 455562

UTM-N 6711523

Presisjon 7

GPS-innmåling

GPSnr

WPnr 53

Art/utstrekning:

Beskrivelse:

Kvadratisk kullgrop med naturlig voll rundt hele. Gropa måler kun målt fra innerveggen 1,5x1,5m. Gropa er ca 0,7m dyp. Prøvestikk med jordbor viste ca 20cm kull.

Tradisjon:

Saksnr/Litteratur:

Reguleringsplan for Geilo-Hovda. Prosjektnr: 21063. Saksnr: 99/386-169.

Kulturavdelingen/Regionalavdelingen. Buskerud Fylkeskommune. Registrert som R-9

Automatisk fredete kulturminner

Fylke: Buskerud

Kommune: Hol

Gnr: 65

Gård:

Bnr: 1

Bruk: Raunsgard

Gnr:

Gård:

Bnr:

Bruk:

R-X-nr: R-10

funnr:

Økkart: BM 059-5-1

Økkart:

Lokalitet:

Hoh: 990

Fornminneart: 212 Kullgrop

Ant: 1

Alder: ja/ma

Fornminneart:

Ant:

Alder:

Fornminneart:

Ant:

Alder:

Eieradresse:

Reg.ved: Lin C. Hobberstad

Reg.dato: 18.07.02

Terrengets art/utsikt:

Kullgropa ligger på flatt platå i et ellers svakt sørhellende terreng. Ligger i åpent terreng med tett bjørkeskog sør for gropa. Bunnvegetasjonen består hovedsakelig av gress. Noen steiner i dagen.

Orienteringsoppgave: UTM-Ø 455547

UTM-N 6711572

Presisjon 7

GPS-innmåling

GPSnr

WPnr 54

Art/utstrekning:

Beskrivelse:

Kvadratisk kullgrop uten voll. Gropa måler 2mx2m målt fra gropas innerkant. Ligger en stor stein i gropas SV-lige hjørne. Gropa er ca 0,7m dyp. Prøvestikk med jordbor viste 25cm kull i bunn.

Tradisjon:

Saksnr/Litteratur:

Reguleringsplan for Geilo-Hovda. Prosjektnr: 21063. Saksnr: 99/386-169.

Kulturavdelingen/Regionalavdelingen. Buskerud Fylkeskommune. Registrert som R-10

Automatisk fredete kulturminner

Fylke: Buskerud

Kommune: Hol

Gnr: 65

Gård:

Bnr: 1

Bruk: Raunsgard

Gnr:

Gård:

Bnr:

Bruk:

R-X-nr: R-11

funnr:

Økkart: BM 059-5-1

Økkart:

Lokalitet:

Hoh: 970

Fornminneart: 212 Kullgrop

Ant: 1

Alder: ja/ma

Fornminneart:

Ant:

Alder:

Fornminneart:

Ant:

Alder:

Eieradresse:

Reg.ved: Lin C. Hobberstad

Reg.dato: 18.07.02

Terrengets art/utsikt:

Kullgropa ligger i sørhellende terreng, i relativ tett bjørkeskog med gress i bunn.

Orienteringsoppgave: UTM-Ø 455566

UTM-N 6711434

Presisjon 8

GPS-innmåling

GPSnr

WPnr 55

Art/utstrekning:

Beskrivelse:

Kvadratisk kullgrop med tydelig voll i Ø, S og Vest. Måler 4m i diameter målt fra vollens ytterst punkt og måler 2mx2m målt ved vollens innerste punkt. Gropa er 1m dyp.

Tradisjon:

Saksnr/Litteratur:

Reguleringsplan for Geilo-Hovda. Prosjektnr: 21063. Saksnr: 99/386-169.

Kulturavdelingen/Regionalavdelingen. Buskerud Fylkeskommune. Registrert som R-11.

Automatisk fredete kulturminner

Fylke: Buskerud

Kommune: Hol

Gnr: 67

Gård:

Bnr: 1,2

Bruk: Halsteinsgård

Gnr: 67

Gård:

Bnr: 4

Bruk: Halsteinsgård

R-X-nr: R-13

funnr:

Økkart: BM 059-5-1

Økkart:

Lokalitet:

Hoh: 950

Fornminneart: 212 Kullgrop

Ant: 1

Alder: ja/ma

Fornminneart:

Ant:

Alder:

Fornminneart:

Ant:

Alder:

Eieradresse:

Reg.ved: Lin C Hobberstad

Reg.dato: 18.07.02

Terrengets art/utsikt:

Ligger i sørhellende terreng med utsikt ned mot Geilodalen. Vegetasjonen består av relativt tett bjørkeskog med einer og gress i bunn. Mye steiner i dagen.

Orienteringsoppgave: UTM-Ø 455436

UTM-N 6711392

Presisjon 9

GPS-innmåling

GPSnr

WPnr 57

Art/utstrekning:

Beskrivelse:

Kvadratisk kullgrop med voll i sør og øst. Gropa måler 4m i diameter målt fra vollens ytterste punkt og målt 1,5mx1,5m. fra innerste punkt. Gropa er 0,7m dyp. Prøvestikk med jordbor viste 10cm kull i bunn.

Tradisjon:

Saksnr/Litteratur:

Reguleringsplan for Geilo-Hovda. Prosjektnr: 21063. Saksnr: 99/386-169.

Kulturavdelingen/Regionalavdelingen. Buskerud Fylkeskommune. Registrert som R-13.

Automatisk fredete kulturminner

Fylke: Buskerud

Kommune: Hol

Gnr: 65

Gård:

Bnr: 1

Bruk: Raunsgard

Gnr:

Gård:

Bnr:

Bruk:

R-X-nr: R-16

funnr:

Økkart: BM 059-5-1

Økkart:

Lokalitet:

Hoh: 960

Fornminneart: 216 Kullgrop

Ant: 1

Alder: ja/ma

Fornminneart:

Ant:

Alder:

Fornminneart:

Ant:

Alder:

Eieradresse:

Reg.ved: Lin C. Hobberstad

Reg.dato: 18.07.02

Terrengets art/utsikt:

SV-hellende terreng med glissen bjørkeskog. Gress og einer i bunn. stein i dagen. Utsikt ned mot Geilodalen.

Orienteringsoppgave: UTM-Ø 455689

UTM-N 6711506

Presisjon 7

GPS-innmåling

GPSnr

WPnr 60

Art/utstrekning:

Beskrivelse:

Rund kullgrop med voll rundt hele bortsett fra et lite område i S,SV. Gropa måler 6m i diameter målt fra vollens ytterste punkt og 2,5m i diameter målt fra vollens innerste punkt. Gropa er 1m dyp og med noe vann i bunn. Prøvestikk med jordbor viste 50cm kull i bunn.

Tradisjon:

Saksnr/Litteratur:

Reguleringsplan for Geilo-Hovda. Prosjektnr: 21063. Saksnr: 99/386-169.

Kulturavdelingen/Regionalavdelingen. Buskerud Fylkeskommune. Registrert som R-16.

Automatisk fredete kulturminner

Fylke: Buskerud

Kommune: Hol

Gnr: 64

Gård:

Bnr: 3

Bruk: Slaata, Nedre

Gnr:

Gård:

Bnr:

Bruk:

R-X-nr: R-18

funnr:

Økkart: BM 059-5-1

Økkart:

Lokalitet:

Hoh: 925

Fornminneart: 212 Kullgrop

Ant: 1

Alder: ja/ma

Fornminneart:

Ant:

Alder:

Fornminneart:

Ant:

Alder:

Eieradresse:

Reg.ved: Lin C. Hobberstad

Reg.dato: 19.07.02

Terrengets art/utsikt:

Kullgropa ligger i svakt sørhellende terreng i tett bjørkeskog med gress og einer i bunn.

Orienteringsoppgave: UTM-Ø 456295

UTM-N 6711546

Presisjon 8

GPS-innmåling

GPSnr

WPnr 63

Art/utstrekning:

Beskrivelse:

Kvadratisk kullgrop med tydelig voll i sør, øst og vest. Gropa måler 3,5m i diameter målt fra vollens ytterste punkt og 2mx2m målt fra vollens innerste punkt. Gropa er 0,9m dyp. gropa ligger rett sør for sti og vollen i nord kan ha blitt ødelegt pga denne stien.

Tradisjon:

Saksnr/Litteratur:

Reguleringsplan for Geilo-Hovda. Prosjektnr: 21063. Saksnr: 99/386-169.

Kulturavdelingen/Regionalavdelingen. Buskerud Fylkeskommune. Registrert som R-18.

Automatisk fredete kulturminner

Fylke: Buskerud

Kommune: Hol

Gnr: 64

Gård:

Bnr: 3

Bruk: Slaata, Nedre

Gnr:

Gård:

Bnr:

Bruk:

R-X-nr: R-19

funnr:

Økkart: BM 059-5-1

Økkart:

Lokalitet:

Hoh: 935

Fornminneart: 214 Kullgrop

Ant: 1

Alder: ja/ma

Fornminneart:

Ant:

Alder:

Fornminneart:

Ant:

Alder:

Eieradresse:

Reg.ved: Lin C Hobberstad

Reg.dato: 19.07.02

Terrengets art/utsikt:

Ligger på brink i et ellers SØ-hellende terreng. Ligger i tett bjørkeskog med gress og einer som underlag.

Orienteringsoppgave: UTM-Ø 456363

UTM-N 6711561

Presisjon 6

GPS-innmåling

GPSnr

WPnr 64

Art/utstrekning:

Beskrivelse:

Rektangulær grop med voll i Ø,S ogV. Gropa har en diameter på 5m målt fra vollens ytterste punkt og er 2m lang i retningN-S og er 1m bred. Gropa er 0,8m dyp. Prøvestikk med jordbor vist 20cm kull i bunn.

Tradisjon:

Saksnr/Litteratur:

Reguleringsplan for Geilo-Hovda. Prosjektnr: 21063. Saksnr: 99/386-169.

Kulturavdelingen/Regionalavdelingen. Buskerud Fylkeskommune. Registrert som R-19.

Automatisk fredete kulturminner

Fylke:	Buskerud	Kommune:	Hol
Gnr:	64	Gård:	
Bnr:	3	Bruk:	Slaata, Nedre
Gnr:		Gård:	
Bnr:		Bruk:	
R-X-nr:	R-21	funnr:	
Økkart:	BM 060-5-3	Økkart:	
Lokalitet:		Hoh:	905
Fornminneart:	216 Kullgrop	Ant:	1
Fornminneart:		Alder:	ja/ma
Fornminneart:		Ant:	
Fornminneart:		Alder:	

Eieradresse:

Reg.ved: Lin C Hobberstad

Reg.dato: 24.07.02

Terrengets art/utsikt:

Ligger i SØ-hellende terreng. Ligger ca 30m SV for juv. Vegetasjonen består av tett bjørkeskog og gress, einer og lyng.

Orienteringsoppgave: UTM-Ø 456452

UTM-N 6712532

Presisjon 10

GPS-innmåling

GPSnr

WPnr 67

Art/utstrekning:**Beskrivelse:**

Rund kullgrop med antydning til voll i øst og sør. Gropa måler ca 4m i diameter målt fra vollens ytterste punkt og ca 2m målt fra vollens innerste punkt. Gropa er ca 0,7m dyp og relativ flat i bunn. Kantene på vollen kan være slitt bort pga sti som går over gropa i NV og SØ.

Tradisjon:**Saksnr/Litteratur:**

Reguleringsplan for Geilo-Hovda. Prosjektnr: 21063. Saksnr: 99/386-169.

Kulturavdelingen/Regionalavdelingen. Buskerud Fylkeskommune. Registrert som R-21.

Automatisk fredete kulturminner

Fylke: Buskerud

Kommune: Hol

Gnr: 64

Gård:

Bnr: 3

Bruk: Slaata, Nedre

Gnr:

Gård:

Bnr:

Bruk:

R-X-nr: R-22

funnr:

Økkart: BM 060-5-3

Økkart:

Lokalitet:

Hoh: 925

Fornminneart: 212 Kullgrop

Ant: 1

Alder: ja/ma

Fornminneart:

Ant:

Alder:

Fornminneart:

Ant:

Alder:

Eieradresse:

Reg.ved: Lin C. Hobberstad

Reg.dato: 24.07.02

Terrengets art/utsikt:

Ligger på flatt platå i ellers SØ-hellende terreng. Ligger ca 20m sør for juv. Vegetasjonen er tett bjørkeskog og gress og lyng. Noen steiner i dagen.

Orienteringsoppgave: UTM-Ø 456352

UTM-N 6712537

Presisjon 9

GPS-innmåling

GPSnr

WPnr 68

Art/utstrekning:

Beskrivelse:

Kvadratisk kullgrop med svak antydning til voll rundt hele. Måler ca 4m i diameter målt fra vollens ytterste punkt og ca 2mx2m målt fra vollen innerkant. Gropa er ca 0,65m dyp og flat i bunn.

Tradisjon:

Saksnr/Litteratur:

Reguleringsplan for Geilo-Hovda. Prosjektnr: 21063. Saksnr: 99/386-169.

Kulturavdelingen/Regionalavdelingen. Buskerud Fylkeskommune. Registrert som R-22.

Automatisk fredete kulturminner

Fylke: Buskerud

Kommune: Hol

Gnr: 64

Gård:

Bnr: 3

Bruk: Slaata, Nedre

Gnr:

Gård:

Bnr:

Bruk:

R-X-nr: R-23

funnr:

Økkart: BM 060-5-3

Økkart:

Lokalitet:

Hoh: 930

Fornminneart: 212 Kullgrop

Ant: 1

Alder: ja/ma

Fornminneart:

Ant:

Alder:

Fornminneart:

Ant:

Alder:

Eieradresse:

Reg.ved: Lin C. Hobberstad

Reg.dato: 24.07.02

Terrengets art/utsikt:

Ligger på flatt plaeta i ellers svakt SØ hellende terreng. Ligger ca 30m sør for juv. Vegetasjonen består av tett bjørkeskog, gress, einer og lyng. Noe stein i dagen.

Orienteringsoppgave: UTM-Ø 456297

UTM-N 6712520

Presisjon 8

GPS-innmåling

GPSnr

WPnr 69

Art/utstrekning:

Beskrivelse:

Kvadratisk kullgrop med antydning til voll rundt hele. Gropa måler 5m i diameter målt fra vollens ytterste punkt og ca 2mx2m målt fra vollens innerste. Gropa er ca 1m dyp og med flat bunn.

Tradisjon:

Saksnr/Litteratur:

Reguleringsplan for Geilo-Hovda. Prosjektnr: 21063. Saksnr: 99/386-169.

Kulturavdelingen/Regionalavdelingen. Buskerud Fylkeskommune. Registrert som R-23.

Automatisk fredete kulturminner

Fylke: Buskerud

Kommune: Hol

Gnr: 64

Gård:

Bnr: 1

Bruk: Slaata, Øvre

Gnr: 64

Gård:

Bnr: 3

Bruk: Slaata, Nedre

R-X-nr: R-24

funnr:

Økkart: BM 060-5-3

Økkart:

Lokalitet:

Hoh: 925

Fornminneart: 216 Kullgrop

Ant: 1

Alder: ja/ma

Fornminneart:

Ant:

Alder:

Fornminneart:

Ant:

Alder:

Eieradresse:

Reg.ved: Lin C. Hobberstad

Reg.dato: 24.07.02

Terrengets art/utsikt:

Ligger i svakt NØ-hellende terreng ned mot juv. Ligger i tett bjørkeskog med gress, einer og lyng som bunnvegetasjon. Noen steiner i dagen.

Orienteringsoppgave: UTM-Ø 456383

UTM-N 6712479

Presisjon 6

GPS-innmåling

GPSnr

WPnr 70

Art/utstrekning:

Beskrivelse:

Rund kullgrop med antydning til voll i N, SØ og i S. Gropa måler 5m i diameter målt fra vollens ytterste punkt og ca 2,5mx2,5m målt fra vollens innerste punkt. Gropa er ca 0,8m dyp og flat i bunn. Mye steiner langs kanten i gropa.

Tradisjon:

Saksnr/Litteratur:

Reguleringsplan for Geilo-Hovda. Prosjektnr: 21063. Saksnr: 99/386-169.

Kulturavdelingen/Regionalavdelingen. Buskerud Fylkeskommune. Registrert som R-24.

Automatisk fredete kulturminner

Fylke: Buskerud

Kommune: Hol

Gnr: 64

Gård:

Bnr: 3

Bruk: Slaata, Nedre

Gnr:

Gård:

Bnr:

Bruk:

R-X-nr: R-25

funnr:

Økkart: BM 060-5-3

Økkart:

Lokalitet:

Hoh: 905

Fornminneart: 216 Kullgrop

Ant: 1

Alder: ja/ma

Fornminneart:

Ant:

Alder:

Fornminneart:

Ant:

Alder:

Eieradresse:

Reg.ved: Lin C. Hobberstad

Reg.dato: 24.07.02

Terrengets art/utsikt:

Ligger i svakt østhellende terreng. Vegetasjonen består av tett bjørkeskog med gress, einer og lyng i bunn.

Orienteringsoppgave: UTM-Ø 456508

UTM-N 6712494

Presisjon 7

GPS-innmåling

GPSnr

WPnr 71

Art/utstrekning:

Beskrivelse:

Rund kullgrop med tydelig voll rundt hele. Gropa måler ca 6m i diameter målt fra vollens ytterkant og ca 3m i diameter målt fra vollens innerste punkt. Gropa er 1,2m dyp.

Tradisjon:

Saksnr/Litteratur:

Reguleringsplan for Geilo-Hovda. Prosjektnr: 21063. Saksnr: 99/386-169.

Kulturavdelingen/Regionalavdelingen. Buskerud Fylkeskommune. Registrert som R-25

Automatisk fredete kulturminner

Fylke: Buskerud

Kommune: Hol

Gnr: 64

Gård:

Bnr: 3

Bruk: Slaata, Nedre

Gnr:

Gård:

Bnr:

Bruk:

R-X-nr: R-28

funnr:

Økkart: BM 060-5-3

Økkart:

Lokalitet:

Hoh: 950

Fornminneart: 214 Kullgrop

Ant: 1

Alder: ja/ma

Fornminneart:

Ant:

Alder:

Fornminneart:

Ant:

Alder:

Eieradresse:

Reg.ved: Lin C. Hobberstad

Reg.dato: 24.07.02

Terrengets art/utsikt:

Ligger i svakt østhellende terreng. Ligger i tett bjørkeskog med gress, einer og lyng som bunnvegetasjon. Noen steiner i dagen.

Orienteringsoppgave: UTM-Ø 456173

UTM-N 6712424

Presisjon 6

GPS-innmåling

GPSnr

WPnr 74

Art/utstrekning:

Beskrivelse:

Kvadratisk kullgrop uten voll. Gropa er 2,5m lang i retning Ø-V og 1m bred. Gropa er 0,6m dyp.

Tradisjon:

Saksnr/Litteratur:

Reguleringsplan for Geilo-Hovda. Prosjektnr: 21063. Saksnr: 99/386-169.

Kulturavdelingen/Regionalavdelingen. Buskerud Fylkeskommune. Registrert som R-28

Automatisk fredete kulturminner

Fylke: Buskerud

Kommune: Hol

Gnr: 64

Gård:

Bnr: 3

Bruk: Slaata, Nedre

Gnr:

Gård:

Bnr:

Bruk:

R-X-nr: R-29

funnr:

Økkart: BM 059-5-1

Økkart:

Lokalitet:

Hoh: 910

Fornminneart: 212 Kullgrop

Ant: 1

Alder: ja/ma

Fornminneart:

Ant:

Alder:

Fornminneart:

Ant:

Alder:

Eieradresse:

Reg.ved: Lin C. Hobberstad

Reg.dato: 24.07.02

Terrengets art/utsikt:

Ligger på en liten topp i et ellers SØ-hellende terreng. Vegetasjonen består av tett bjørkeskog, gress, einer og lyng. Ligger rett NØ for slalomløype.

Orienteringsoppgave: UTM-Ø 456565

UTM-N 6712073

Presisjon 6

GPS-innmåling

GPSnr

WPnr 75

Art/utstrekning:

Beskrivelse:

Kvadratisk kullgrop med tydelig voll rundt hele. Gropa måle 6m målt fra vollens ytterste punkt og 2mx2m målt fra vollen innerkant. Gropa er 0,7m dyp. Gropa har relativt bratte kanter på alle sider og den kvadratiske formen er markant. Relativt flat i bunn.

Tradisjon:

Saksnr/Litteratur:

Reguleringsplan for Geilo-Hovda. Prosjektnr: 21063. Saksnr: 99/386-169.

Kulturavdelingen/Regionalavdelingen. Buskerud Fylkeskommune. Registrert som R-29

Automatisk fredete kulturminner

Fylke: Buskerud

Kommune: Hol

Gnr: 49

Gård:

Bnr: 1

Bruk: Hamarsbøen

Gnr: 49

Gård:

Bnr: 3

Bruk: Gjerda

R-X-nr: R-30

funnr:

Økkart: BM 060-5-3

Økkart:

Lokalitet:

Hoh: 950

Fornminneart: 214 Kullgrop

Ant: 1

Alder: ja/ma

Fornminneart:

Ant:

Alder:

Fornminneart:

Ant:

Alder:

Eieradresse:

Reg.ved: Lin C. Hobberstad

Reg.dato: 25.07.02

Terrengets art/utsikt:

Ligger i østhellende skråning. Vegetasjonen består av glissen bjørkeskog, gress, einer og lyng. Ligger rett nord for parkerings/avfallplass.

Orienteringsoppgave: UTM-Ø 456138

UTM-N 6712482

Presisjon 6

GPS-innmåling

GPSnr

WPnr 76

Art/utstrekning:

Beskrivelse:

Rektangulær kullgrop med tydelig voll rundt hele. Gropa er 5m lang i retning NØ-SV, målt fra vollens ytterste punkt og 3m bred. Innvendig er gropa 1,7m lang og 0,8m bred. Gropa har relativt bratte kanter og ganske flat i bunn.

Tradisjon:

Saksnr/Litteratur:

Reguleringsplan for Geilo-Hovda. Prosjektnr: 21063. Saksnr: 99/836-169.

Kulturavdelingen/Regionalavdelingen. Buskerud Fylkeskommune. Registrert som R-30.

Automatisk fredete kulturminner

Fylke: Buskerud

Kommune: Hol

Gnr: 64

Gård:

Bnr: 3

Bruk: Slaata, Nedre

Gnr:

Gård:

Bnr:

Bruk:

R-X-nr: R-32

funnr:

Økkart: BM 060-5-3

Økkart:

Lokalitet:

Hoh: 890

Fornminneart: 212 Kullgrop

Ant: 1

Alder: ja/ma

Fornminneart:

Ant:

Alder:

Fornminneart:

Ant:

Alder:

Eieradresse:

Reg.ved: Lin C. Hobberstad

Reg.dato: 25.07.02

Terrengets art/utsikt:

Ligger i østhellende skråning ned mot flatt platå. Vegetasjonen består av tett bjørkeskog, gress,einer og lyng.

Orienteringsoppgave: UTM-Ø 456659

UTM-N 6712041

Presisjon 8

GPS-innmåling

GPSnr

WPnr 78

Art/utstrekning:

Beskrivelse:

Kvadratisk kullgrop med tydelig voll i NØ,S og SV. Gropa måler 6m i diameter målt fra vollens ytterste punkt og måler 2,7mx2,7m målt fra gropas innerkant. Gropa er ca 1m dyp.

Tradisjon:

Saksnr/Litteratur:

Reguleringsplan for Geilo-Hovda. Prosjektnr: 21063. Saksnr: 99/836-169.

Kulturavdelingen/Regionalavdelingen. Buskerud Fylkeskommune. Registrert som R-32

Automatisk fredete kulturminner

Fylke: Buskerud

Kommune: Hol

Gnr: 64

Gård:

Bnr: 1

Bruk: Slaata, Øvre

Gnr: 64

Gård:

Bnr: 3

Bruk: Slaata, Nedre

R-X-nr: R-34

funnr:

Økkart: BM 059-5-2

Økkart:

Lokalitet:

Hoh: 880

Fornminneart: 212 Kullgrop

Ant: 1

Alder: ja/ma

Fornminneart:

Ant:

Alder:

Fornminneart:

Ant:

Alder:

Eieradresse:

Reg.ved: Lin C. Hobberstad

Reg.dato: 25.07.02

Terrengets art/utsikt:

Ligger på flatt platå i et ellers SØ-hellende terreng. Vegetasjonen består av tett bjørkeskog, gress, einer og lyng. kupert terreng med steiner i dagen.

Orienteringsoppgave: UTM-Ø 456696

UTM-N 6711940

Presisjon 6

GPS-innmåling

GPSnr

WPnr 80

Art/utstrekning:

Beskrivelse:

Kvadratisk kullgrop med antydning til voll rundt hele. Gropa måler ca 4m i diameter målt fra vollens ytterste punkt og ca 1,5mx1,5m innvendig. Gropa er ca 0,6m dyp.

Tradisjon:

Saksnr/Litteratur:

Reguleringsplan for Geilo-Hovda. Prosjektnr: 21063. Saksnr: 99/836-169.

Kulturavdelingen/Regionalavdelingen. Buskerud Fylkeskommune. Registrert som R-34.

Automatisk fredete kulturminner

Fylke: Buskerud

Kommune: Hol

Gnr: 65

Gård:

Bnr: 9

Bruk: Fossli

Gnr:

Gård:

Bnr:

Bruk:

R-X-nr: R-35

funnr:

Økkart: BM 059-5-2

Økkart:

Lokalitet:

Hoh: 880

Fornminneart: 212 Kullgrop

Ant: 1

Alder: ja/ma

Fornminneart:

Ant:

Alder:

Fornminneart:

Ant:

Alder:

Eieradresse:

Reg.ved: Lin C. Hobberstad

Reg.dato: 25.07.02

Terrengets art/utsikt:

Ligger på flatt platå i et ellers SØ-hellende terreng. Ligger midt i bred sti. Vegetasjonen rundt er tett bjørkeskog, gress, einer og lyng.

Orienteringsoppgave: UTM-Ø 456677

UTM-N 6712110

Presisjon 8

GPS-innmåling

GPSnr

WPnr 82

Art/utstrekning:

Beskrivelse:

Kvadratisk kullgrop med svak antydning til voll rundt hele. Vollen er trolig slitt ned av stien som går over den. Gropa har en diameter på 5m målt fra vollens ytterkant og måler 2mx2m målt fra vollens innerste punkt. Gropa er ca 0,5m dyp.

Tradisjon:

Saksnr/Litteratur:

Reguleringsplan for Geilo-Hovda. Prosjektnr: 21063. Saksnr: 99/836-169.

Kulturavdelingen/Regionalavdelingen. Buskerud Fylkeskommune. Registrert som R-35.

Automatisk fredete kulturminner

Fylke: Buskerud

Kommune: Hol

Gnr: 64

Gård:

Bnr: 4

Bruk: Haugen

Gnr: 62

Gård:

Bnr: 1,19

Bruk: Bardølsgård

R-X-nr: R-36

funnr:

Økkart: BM 060-5-3

Økkart:

Lokalitet:

Hoh: 900

Fornminneart: 212 Kullgrop

Ant: 1

Alder: ja/ma

Fornminneart:

Ant:

Alder:

Fornminneart:

Ant:

Alder:

Eieradresse:

Reg.ved: Lin C. Hobberstad

Reg.dato: 25.07.02

Terrengets art/utsikt:

Ligger i svakt SØ-hellende terreng. Ligger i tett bjørkeskog meg gress, einer og lyng som bunnvegetasjon.

Orienteringsoppgave: UTM-Ø 456555

UTM-N 6712456

Presisjon 8

GPS-innmåling

GPSnr

WPnr 83

Art/utstrekning:

Beskrivelse:

Kvadratisk kullgrop med antydning til voll rundt hele. Gropa måler 4,5m i diameter målt fra vollens ytterkant og måler 1,3mx1,3m målt fra vollens innerkant. Gropa er 0,9m dyp med relativt rette innervegger og flat bunn.

Tradisjon:

Saksnr/Litteratur:

Reguleringsplan for Geilo-Hovda. Prosjektnr: 21063. Saksnr: 99/836-169.

Kulturavdelingen/Regionalavdelingen. Buskerud Fylkeskommune. Registrert som R-36

Automatisk fredete kulturminner

Fylke: Buskerud

Kommune: Hol

Gnr: 64

Gård:

Bnr: 3

Bruk: Slaata, Nedre

Gnr:

Gård:

Bnr:

Bruk:

R-X-nr: R-37

funnr:

Økkart: BM 060-5-3

Økkart:

Lokalitet:

Hoh: 930

Fornminneart: 212 Kullgrop

Ant: 1

Alder: ja/ma

Fornminneart:

Ant:

Alder:

Fornminneart:

Ant:

Alder:

Eieradresse:

Reg.ved: Lin C. Hobberstad

Reg.dato: 25.07.02

Terrengets art/utsikt:

Ligger i SØ-hellende skråning. Vegetasjonen består av tett bjørkeskog, gress, einer og lyng.

Orienteringsoppgave: UTM-Ø 456398

UTM-N 6712273

Presisjon 6

GPS-innmåling

GPSnr

WPnr 84

Art/utstrekning:

Beskrivelse:

Kvadratisk kullgrop med tydelig voll rundt hele. Gropa måler 5m i diameter målt fra vollen ytterst punkt og måler 2mx2m målt fra vollens innerkant. Gropa er ca 1m dyp.

Tradisjon:

Saksnr/Litteratur:

Reguleringsplan for Geilo-Hovda. Prosjektnr: 21063. Saksnr: 99/836-169.

Kulturavdelingen/Regionalavdelingen. Buskerud Fylkeskommune. Registrert som R-37.

Automatisk fredete kulturminner

Fylke: Buskerud

Kommune: Hol

Gnr: 64

Gård:

Bnr: 3

Bruk: Slaata, Nedre

Gnr:

Gård:

Bnr:

Bruk:

R-X-nr: R-38

funnr:

Økkart: BM 060-5-3

Økkart:

Lokalitet:

Hoh: 920

Fornminneart: 212 Kullgrop

Ant: 1

Alder: ja/ma

Fornminneart:

Ant:

Alder:

Fornminneart:

Ant:

Alder:

Eieradresse:

Reg.ved: Lin C. Hobberstad

Reg.dato: 26.07.02

Terrengets art/utsikt:

Ligger på platå i et ellers østhellende terreng. Vegetasjonen består av tett bjørkeskog, gress, einer og lyng.

Orienteringsoppgave: UTM-Ø 456583

UTM-N 6712226

Presisjon 8

GPS-innmåling

GPSnr

WPnr 85

Art/utstrekning:

Beskrivelse:

Kvadratisk kullgrop uten voll. Groppa måler 2,7mx2,7m. Groppa er ca 0,4m høy og med en mindre kvadratisk opphøyning midt i groppa som målte 1mx1m. også denne opphøyningen inneholdt kull under ca 10cm jord over. Opphøyningen er ca 0,3m høy.

Tradisjon:

Saksnr/Litteratur:

Reguleringsplan for Geilo-Hovda. Prosjektnr: 21063. Saksnr: 99/836-169.

Kulturavdelingen/Regionalavdelingen. Buskerud Fylkeskommune. Registrert som R-38.

Automatisk fredete kulturminner

Fylke: Buskerud

Kommune: Hol

Gnr: 49

Gård:

Bnr: 1

Bruk: Hamarsbøen

Gnr: 49

Gård:

Bnr: 3

Bruk: Gjerda

R-X-nr: R-41

funnr:

Økkart: BM 060-5-3

Økkart:

Lokalitet:

Hoh: 965

Fornminneart: 212 Kullgrop

Ant: 1

Alder: ja/ma

Fornminneart:

Ant:

Alder:

Fornminneart:

Ant:

Alder:

Eieradresse:

Reg.ved: Lin C. Hobberstad

Reg.dato: 26.07.02

Terrengets art/utsikt:

Kullgropa ligger i nordhellende terreng. Vegetasjonen består av tett bjørkeskog, gress, mose og lyng.

Orienteringsoppgave: UTM-Ø 456059

UTM-N 6712292

Presisjon 6

GPS-innmåling

GPSnr

WPnr 88

Art/utstrekning:

Beskrivelse:

Kvadratisk kullgrop med svak antydning til voll rundt hele. Gropa måler 5meter i diameter målt fra vollens ytterste punkt og har målene 1,5mx1,5m målt fra vollens innerkant. Gropa er 0,8m dyp.

Tradisjon:

Saksnr/Litteratur:

Reguleringsplan for Geilo-Hovda. Prosjektnr: 21063. Saksnr: 99/836-169.

Kulturavdelingen/Regionalavdelingen. Buskerud Fylkeskommune. Registrert som R-41.

Automatisk fredete kulturminner

Fylke: Buskerud

Kommune: Hol

Gnr: 64

Gård:

Bnr: 4

Bruk: Haugen

Gnr: 62

Gård:

Bnr: 1,19

Bruk: Bardølsgård

R-X-nr: R-42

funnr:

Økkart: BM 060-5-3

Økkart:

Lokalitet:

Hoh: 890

Fornminneart: 214 Kullgrop

Ant: 1

Alder: ja/ma

Fornminneart:

Ant:

Alder:

Fornminneart:

Ant:

Alder:

Eieradresse:

Reg.ved: Geir N. Dyrnæs, Lin C Hobberstad

Reg.dato: 5.08.02

Terrengets art/utsikt:

Kullgropa ligger i svakt østhellende terreng med tett bjørkeskog, gress, einer og lyng som vegetasjon.

Orienteringsoppgave: UTM-Ø 456672

UTM-N 6712473

Presisjon 6

GPS-innmåling

GPSnr WPnr 89

Art/utstrekning:

Beskrivelse:

Kullgrop med tydelig voll rundt hele. Gropa måler 6,5m i diameter målt fra vollens ytterte punkt og er 2,2m lang og 1m bred målt fra vollens ytterste punkt. Gropa er 1m dyp.

Tradisjon:

Saksnr/Litteratur:

Reguleringsplan for Geilo-Hovda. Prosjektnr: 21063. Saksnr: 99/836-169.

Kulturavdelingen/Regionalavdelingen. Buskerud Fylkeskommune. Registrert som R-42

Automatisk fredete kulturminner

Fylke: Buskerud

Kommune: Hol

Gnr: 65

Gård:

Bnr: 9

Bruk: Fossli

Gnr:

Gård:

Bnr:

Bruk:

R-X-nr: R-43

funnr:

Økkart: BM 060-5-4

Økkart:

Lokalitet:

Hoh: 865

Fornminneart: 212 Kullgrop

Ant: 1

Alder: ja/ma

Fornminneart:

Ant:

Alder:

Fornminneart:

Ant:

Alder:

Eieradresse:

Reg.ved: Geir N. Dyrnæs og Lin C. Hobberstad

Reg.dato: 06.08.02

Terrengets art/utsikt:

Kullgropa ligger i østhellende terreng. Vegetasjonen består av tett bjørkeskog og gress i bunn. Noe utsyn mot øst.

Orienteringsoppgave: UTM-Ø 456661

UTM-N 6712203

Presisjon 7

GPS-innmåling

GPSnr

WPnr 91

Art/utstrekning:

Beskrivelse:

Kvadratisk kullgrop, klart markert voll rundt hele. 6 meter i diameter ytre mål, 2mx2m indre mål, dybde 0,9 meter.

Tradisjon:

Saksnr/Litteratur:

Reguleringsplan for Geilo-Hovda. Prosjektnr: 21063. Saksnr: 99/836-169.

Kulturavdelingen/Regionalavdelingen. Buskerud Fylkeskommune. Registrert som R-43.

Automatisk fredete kulturminner

Fylke: Buskerud

Kommune: Hol

Gnr: 49

Gård:

Bnr: 1

Bruk: Hamarsbøen

Gnr: 49

Gård:

Bnr: 3

Bruk: Gjerda

R-X-nr: X-1

funnr:

Økkart: BM 060-5-3

Økkart:

Lokalitet:

Hoh: 970

Fornminneart: 450 Grop

Ant: 1

Alder: nyere tid

Fornminneart:

Ant:

Alder:

Fornminneart:

Ant:

Alder:

Eieradresse:

Reg.ved: Lin C. Hobberstad

Reg.dato: 16.07.02

Terrengets art/utsikt:

Gropa ligger ca 10m sør for elv. Ligger i enden av en liten bratt nordhellende skråning. Vegetasjonen består av tett bjørkeskog og med grss og lyng i bunn.

Orienteringsoppgave: UTM-Ø 455867

UTM-N 6712500

Presisjon 7

GPS-innmåling

GPSnr

WPnr 43

Art/utstrekning:

Beskrivelse:

Rund grop ca 2m i diameter og ca 0,5m dyp. Ingen antydning til voll, men er formet som en jevn rund sirkel. Prøvestikk med jordbor viste ingen antydning til kull

Tradisjon:

Saksnr/Litteratur:

Reguleringsplan for Geilo-Hovda. Prosjektnr: 21063. Saksnr: 99/386-169.

Kulturavdelingen/Regionalavdelingen. Buskerud FylkeskommuneRegistrert som X-1

Automatisk fredete kulturminner

Fylke:	Buskerud	Kommune:	Hol		
Gnr:	67	Gård:			
Bnr:	1,2	Bruk:	Halsteinsgård		
Gnr:	67	Gård:			
Bnr:	4	Bruk:	Halsteinsgård		
R-X-nr:	X-2	funnr:			
Økkart:	BM 059-5-1	Økkart:			
Lokalitet:		Hoh:	915		
Fornminneart:	350 Setervoll	Ant:	4	Alder:	nyere tid
Fornminneart:		Ant:		Alder:	
Fornminneart:		Ant:		Alder:	

Eieradresse:

Reg.ved: Lin C Hobberstad

Reg.dato: 19.07.02

Terrengets art/utsikt:

Setervollen ligger i bratt SØ-hellende terreng. Åpent gressområde med mye stein i dagen. Ligger rett ovenfor en svært bratt skråning. Noen spredte bjørketrær innimellom. God utsikt mot Ustefjorden.

Orienteringsoppgave: UTM-Ø 455451

UTM-N 6711204

Presisjon 6

GPS-innmåling

GPSnr WPnr 65

Art/utstrekning:

Beskrivelse:

Gammel setervoll i bratt skråning. Området betsår av fire hustuffer og en steininngjerding øst i området. Hustuft nr. 1 er en rektangulær hustuft med en lengde på 7,5m i retning V-Ø og en bredde på 5,8m. Grunnmuren er ca 1m høy. Grunnplanet er flatt. I nord består veggen kun av en bratt skråning. Ca 10m SØ for tuft nr. 1 ligger hustuft nr. 2. Dette er også en rektangulær hustuft som er 7m lang i retning V-Ø og 6m bred. Grunnmuren består av en enkel rekke med spredte steiner. Den nederste steinrekken fortsetter i en liten halvbue mot øst. Grunnmuren er på sitt høyeste i sør og måler ca 0,7m. Det finnes også noen steiner i midten av hustuften. Ca 10m rett vest for hustuft nr 2 ligger hustuft nr. 3 som er 12m lang i retning V-Ø og 9m bred. Grunnmuren har en gjennomsnittlig bredde på 3,5m og er høyest i nord der den måler 1,5m. I sør er den ca 0,5m høy. Hustuft nr 3 er delt inn i to rom og har en åpning fra sør inn til det største rommet som ligger i vest. Hustuft nr. 4 ligger ca 20m SØ for hustuft nr. 3. Dette er også en rektangulær hustuft som er 9m lang i retning N-S og 4,5m bred. Hele tufta er fylt med stein, bortsett fra et lite område i sør, der det trolig har vært en inngang/åpning. Muren er på sitt høyeste 0,7m høy. Steininngjerdingen som ligger ca 15m øst for hustuft nr 4 har en rektangulær form. I nord er denne formen bygd opp /gravd ned av en jordvoll. Det er også et steingjerde langs enden av setervollen fra Ø til SØ. Det finnes flere små rydningsrøyser på ca 1x1m i området.

Tradisjon:

Saksnr/Litteratur:

Reguleringsplan for Geilo-Hovda. Prosjektnr: 21063. Saksnr: 99/386-169.

Kulturavdelingen/Regionalavdelingen. Buskerud Fylkeskommune. Registrert som X-2.

Automatisk fredete kulturminner

Fylke: Buskerud
Gnr: 64
Bnr: 3
Kommune: Hol
Gård:
Bruk: Slaata, Nedre
Gård:
Bruk:
funnr:
Økkart:
R-X-nr: X-3
Økkart: BM 059-5-2
Lokalitet:
Fornminneart: 450 Grop
Fornminneart:
Fornminneart:
Hoh: 880
Ant: 1
Alder: ja/ma
Ant:
Alder:
Ant:
Alder:

Eieradresse:

Reg.dato: 25.07.02

Reg.ved: Lin C. Hobberstad

Terrengets art/utsikt:

Ligger på flatt platå i ellers SØ-hellende terreng. Ligger i tett bjørkeskog med gress, einer og lyng som bunnvegetasjon. Ligger rett nord for sti.

Orienteringsoppgave: UTM-Ø 456710

UTM-N 6711960

Presisjon 7

GPS-innmåling

GPSnr WPnr 81

Art/utstrekning:

Beskrivelse:

Liten kvadratisk grop med markant voll. Gropa måler ca 5m i diameter målt fra vollens ytterste punkt og ca 1m x 1m målt fra vollens innerkant. Gropa er ca 0,6m dyp og mye stein i undergrunnen. Prøvestikk med jordbor viste ingen funn av kull.

Tradisjon:

Saksnr/Litteratur:

Reguleringsplan for Geilo-Hovda. Prosjektnr: 21063. Saksnr: 99/836-169.
Kulturavdelingen/Regionalavdelingen. Buskerud Fylkeskommune. Registrert som X-3.

REGISTRERINGEN
"GEILOHOVDA"
R1-R45
X1 OG X2



124
KJEMFUNNET
U28558
U27110

Ustedalen kapell

0620



UNIVERSITETET
I OSLO

ARKIV

KOPI

Riksantikvaren
Postboks 8196 Dep.
0034 Oslo

UNIVERSITETETS KULTURHISTORISKE MUSEER
Oldsaksamlingen, fornminneseksjonen
Postboks 6762 St. Olavs plass
0130 Oslo

Deres ref: 2003/1264/kra
Vår ref: 03/10037 - 10 .
Saksbehandler: Ole Christian Lønaas

Besøksadresse
St. Olavs gt. 29

Telefon: 22 85 18 54
Telefaks: 22 85 19 38
E-mail: olelon@ukm.uio.no

Oslo, 28. juni 2004

Melding om ferdigstilt arkeologisk undersøkelse

Reguleringsplan for Geilohovda

Hammersbøen, 49/1 m.fl., Søbsjordet, 57/81, Bardølsgaard, 62/1 m.fl., Gjeilo, 64/1 m.fl., Søbsjordet, 65/1 m.fl., Hol kommune, Buskerud

Vi viser til Riksantikvarens vedtak om omfang for særskilt gransking av automatisk fredete kulturminner etter kulturminneloven § 10, 1. ledd i brev av 4. mai 2004.

Universitetets kulturhistoriske museer, Oldsaksamlingen, har foretatt en arkeologisk undersøkelse av et representativt utvalg av 43 kullgroper samt en mulig dyregrav i Hol kommune i forbindelse med reguleringsplan for Geilohovda. Utgravningen ble foretatt i perioden 14.-25. juni 2004.

Vilkårene for realisering av tiltaket er etter vårt skjønn oppfylt, og vi ber derfor Riksantikvaren avgjøre om tiltaket nå kan gjennomføres.

Vår rapport vil bli oversendt så snart ¹⁴C-analysene foreligger. Regnskap for arbeidet vil da oversendes tiltakshaver.

Ole Christian Lønaas
førstekonsulent

Kopi: Styringsgruppen for reguleringsplan for Geilohovda v/Arne Veslehaug, Kvisla, 3580 Geilo
Hol kommune, 3576 Hol
Buskerud fylkeskommune, Utviklingsavdelingen, Fylkeshuset, 3020 Drammen