



UNIVERSITETET I BERGEN

Bergen Museum – De kulturhistoriske samlinger

ARKIV

UNIVERSITETETS KULTURHISTORISKE MUSEER Universitetet i Oslo		
Saksb. MIM	17 OKT. 2002	Kopi
Ark:	0620	
Saksnr. 01/0094	Dok.nr.: 1	

Universitetet i Oslo

Bergen den 14. oktober 2002

Universitetets kulturhistoriske museer

Postboks 6762 St. Olavs plass

0130 Oslo

FUNN FRÅ HOL KOMMUNE, BUSKERUD FYLKE

Vedlagt følger åtte kvartsittavslag/kvartsittbitar, som vart innleverte her på museet i sommar. Saman med funnet følger også den aktuelle korrespondansen, utfylt spørjeskjema og kartfesting av funnstaden.

Vonar dette materialet er tilstrekkeleg for den vidare handsaminga av funnet.

Med venleg helsing

Arthur Fasteland

Vedlegg.

Gjenpart: Jens Holst, Hamrehaugen 8, 5161 Laksevåg

Antropologi ρ Arkeologi ρ Kunst og Kultur ρ Konservering
Postboks 7800, N-5020 Bergen, NORGE

Resepsjon: Håkon Shetelig's plass 10, 5007 Bergen, tlf: +47 55 58 81 72, faks: +47 55 58 96 56

σ

Forskar Arthur Fasteland, Arkeologi – Topografisk arkiv
Tlf: +47 55 58 29 35, e-post: arthur.fasteland@bm.uib.no



UNIVERSITETET I BERGEN

Bergen Museum – De kulturhistoriske samlinger

Jens Holst
Hamrehaugen 8
5161 Laksevåg

Bergen den 25. september 2002

Funn av kvartsittavslag.

Takk for sist !

Det blir vist til innlevering her på museet nå i sommer av åtte kvartsittbiter som var funnet i nærheten av turisthytten på Geiteryggen.

Etter hvert som spesialistene på steinalder er kommet tilbake fra ferie og feltarbeid har jeg vist funnet til dem og konklusjonen er klar : Det er tale om kvartsittavslag, dvs kvartsitt som er tildannet av mennesker med tanke på videre bearbeiding til mulige redskaper, og følgelig har vi med oldsaker å gjøre.

Da funnet er gjort på Hallingdalsiden av fylkesgrensen, vil Universitetets Oldsaksamling i Oslo være rette innleveringsinstans. Dersom det er ønskelig, kan vi ta oss av videresendingen dit.

I så fall vil det på forhånd være fint med noen utfyllende funnopplysninger og helst da med funnstedet avmerket på et kartutsnitt. Vi tør derfor be deg være vennlig å fylle ut vedlagte skjema så langt det passer og returnere det sammen med en eventuell kartfesting.

På forhånd mange takk !

Vennlig hilsen

Arthur Fasteland

Antropologi ρ Arkeologi ρ Kunst og Kultur ρ Konservering
Postboks 7800, N-5020 Bergen, NORGE

Resepsjon: Håkon Sheteligs plass 10, 5007 Bergen, tlf: +47 55 58 81 72, faks: +47 55 58 96 56

σ

Forskar Arthur Fasteland, Arkeologi – Topografisk arkiv
Tlf: +47 55 58 29 35, e-post: arthur.fasteland@bm.uib.no

Takk,
gjerning!

2 vedlegg

Arthur Fasteland

ERJÖKULEN

Se bakside også 1416 II

Serie M 711
Blad 1416 II
Sheet
Utgave 2-GS6S Edition

912.481
SMW M 711

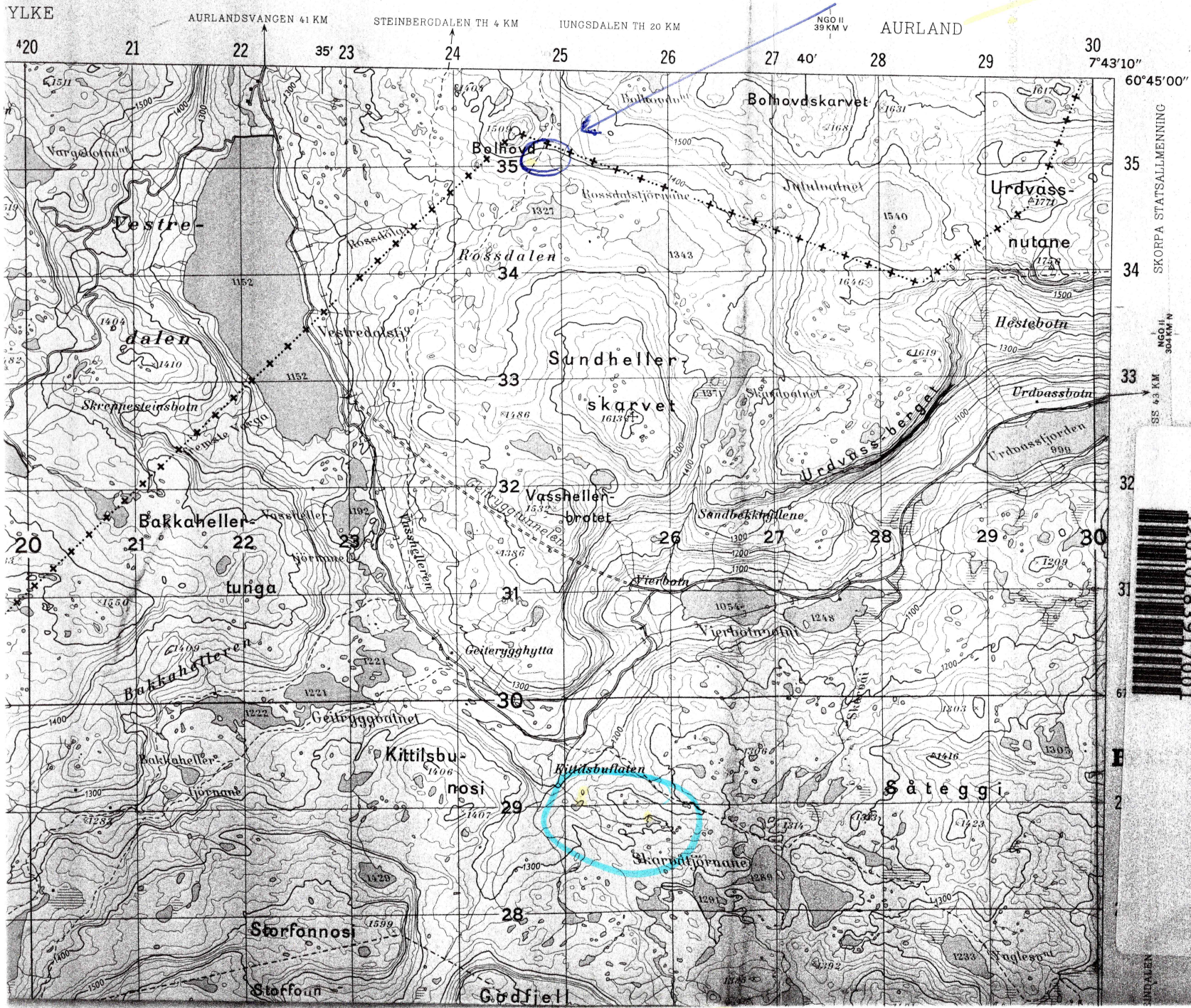

Ikke til hjemlån

912.481 S/1416 II
M711
hvite
12010183917001
1987
1

BLIOTEK

HARDANGERJØKULEN

1416 II

Ref. Turistforeningens markede rute, mellom Greiteryggen & Kongshekkene
lytter, oppunder Bolhodd: 1-2 m til venstre/Vest f. stien, de siste
100 m omtrent for stien flater ut opp, hvor man krysser fra Hol inn i
Sogn & Fjordane. Kloss i stien er en ca. 50 cm plate med
renter av jernvime, mente en (dansk?) arkeolog v. Bergen Universitet.
Dette er nå 3-4 år siden!

Bergen 7/10-02. Jens Holst

UNIVERSITETET I BERGEN
HISTORISK MUSEUM

Gjenstand KVARTSITBITER / avslag		Tal på deler 8	
Innkomen dato Aug. 02	Frå (namn og adresse) Jens Holst Hamrehaugen 8 5161 Laksevåg		
Funnens (dato eller så nøyaktig som mogeleg) Siste uken juli / fellef. 2002		Kommune HOL	Fylke Bustherud
Gardsnamn Høyfjellet - Geiteruggen / Kittilsba-øen.		Gardsnr. ?	
Bruksnamn ?		Bruksnr. ?	
Namnet på eigaren ?	Adresse		Tlf.
Namnet på brukaren ?	Adresse		Tlf.
Namnet på finnaren JENS & KAREN HOLST	Adresse HAMREHAUGEN 8, 5161 LAKSE- VÅG		Tlf. 55345850
Namnet på sjølve funnstaden ?		Kartreferanse til Ø. K. 1416 II Hard. jøkelm.	
Avstand og retning til to lettjennelege punkt punkt ca. linjen 25 N-S & 29 Ø-V - ca. 1200 m. l. o. s. sida for Ø. enden av Geiteruggstunellen / Vierbotten. Ref. Kartveid. Flett, kvatt fjelkparti, opp fra vannkanten, 2-4 m.		Kartreferanse til Ø. K. 1416 II Hard. jøkelm.	
Jordtype der funnet låg MOSELAG — i overflaten.		Djupn under bakken 0-3 cm	
Korleis blei funnet gjort (kva slag arbeid e.l.) PÅ TUR MOT GEITERUGGSHYTTEN, I AVMERKET HJØRNE PÅ EIT AV DE TO AVMERKETE TJERN, HUSKER IKKE HVIKET, LETT Å SE			
JA	Er funnet ei gåve?	4	Ønskjer finnar/eigar diplom med foto?
4	Ønskjer ein vederlag etter off. sats	4	Kopi? ? Anna?
Andre opplysningar (t.d. tidlegare funn på staden, tradisjonar omkring staden eller liknande). Bruk evt. baksida. ?			
Heimelsmann oveuf.		Adresse oveuf	Tlf. do.
Til fotoatelier dato	Til kons.seksj. dato	Returnert eigar dato	

KART!



UNIVERSITETET
I OSLO

0620
ARKIV

Jens Holst
Hamrehaugen 8
5161 Laksevåg

UNIVERSITETETS KULTURHISTORISKE MUSEER

Oldsaksamlingen, Vikingskipshuset, Myntkabinettet,

Etnografisk museum

Postboks 6762 St. Olavs plass

NO-0130 Oslo

Besøksadresse: Frederiks gt. 2

Telefon: 22 85 99 46

Telefaks: 22 85 99 20

E-mail: ingrid.landmark@ukm.uio.no

Deres ref:

Vår ref: 02/10094 - 2

Saksbehandler: MIM

Oslo: 19.10.02

Universitetets kulturhistoriske museer (UKM) takker for innlevering av 8 kvartstittavslag/kvartstittbiter. De er nå registrert i våre protokoller og har fått nummer A2002/ 243

UKM beklager at vi på grunn av manglende personale ved steinaldersamlingen ved seksjonen Oldsaksamlingen og Myntkabinettet, først vil kunne føre den videre korrespondansen på nyåret 2003.

Vennlig hilsen

Egil Mikkelsen
Museumsdirektør

Ingrid Landmark
Magasinforvalter