



Hol kommune  
Sentraladministrasjonen  
Næringsavdelingen  
3576 HOL

**ARKIV**

UNIVERSITETETS KULTURHISTORISKE MUSEER Universitetet i Oslo			
Saksb.	29 MAI 2001	Kopi	
Ark:	0620		
Saksnr.	01/5793	Dok.nr.:	2

## Svar på søknad om opprusting av fjellvei - Nedrestøl - Tuva - Svarahovd - Hol kommune

Det fremgår av våre arkivundersøkelser at det ikke finnes kjente kulturminner fra forhistorisk eller nyere tid i overgangen trasé – mark langs planen.

Likevel viser våre arkivundersøkelser at det finnes flere kjente kulturminner fra forhistorisk og nyere tid i nærheten av dagens trasé. (Se vedlegg 1 og 2)

Selv om disse kulturminnene befinner seg utenfor dagens trasé, kan det likevel finnes indikatorer på automatisk freda kulturminner i overgangen fra dagens trasé og marka.

Av søknaden fremgår det at det skal rettes ut en sving, anlegges et massetak og utføres sprengning.

I dette området har vi ingen opplysninger om kjente kulturminner.

Grunnene til dette kan enten skyldes at tidligere registreringer som er utført i forbindelse med utarbeidelse av økonomisk karverk, har vært mangelfulle eller at det ikke har vært foretatt kulturminne- registreringer der tidligere.

Det er overveiende sannsynlig at det kan finnes fredete kulturminner i dette området. Flere steder i nærheten av dagens trasé finnes gamle setervoller. Ved slike setervoller kan det finnes spor av forskjellige typer anlegg som kan være knyttet til seterdriften. Slike kulturminner kan for eksempel være fangstanlegg, kullgroper, milebunner, jernvinneanlegg, gamle veifar, røyser, boplasser og gamle steingjerder. (På vedlegg 2 har vi markert slike kulturminner med rødt og gult).

For å avgjøre om slike kulturminner finnes i de berørte områder eller ikke, må vi gjennomføre en befaringsplanen, spesielt der det skal utføres større inngrep.

Vår befaringsplan kan tidligst bli utført en gang utpå sommeren, når marka i området er fri for snø og sannsynligheten for at frosten under markens overflate har smeltet.

Avtale om befaringsplanen rettes da til kulturavdelingen, på telefonnummer: 32 80 86 60.

POST ADRESSERES TIL AVDELINGEN - IKKE TIL ENKELTPERSONER

Postadresse  
BUSKERUD FYLKESKOMMUNE  
Fylkeshuset  
N-3020 Drammen

Besøksadresse  
Hauges gate 89  
E-postadresse

Telefon  
32 80 85 00

Telefaks  
32808672

Bankkonto  
2200.07 13823  
Foretaksregisteret  
NO 964 951 373

Vår dato  
25.05.2001

Vår referanse  
99/00577-20

Med hilsen

  
for Åse Klundelien e f  
fylkeskultursjef

  
Morten B Histøl  
saksbehandler

Vedlegg:

- 1 Opplysninger om automatisk freda kulturminner
- 2 Oversikt for nyere tids kulturminner i området

Kopi til:

Universitetet i Oslo UKM, Oldsaksamlingen Pb 6762 St. Olavs plass, 0164 OSLO



Hol kommune  
3576 HOL

ARKIV

UNIVERSITETETS KULTURHISTORISKE MUSEER	
Universitetet i Oslo	
Saksb. Lew	Kopi 21 AUG. 2001
Ark: 0620	
Saksnr. 015793	Dok.nr.: 3

## Opprusting av fjellvei - Nedrestøl - Tuva - Svarahovd, div. gbnr, Hol kommune Kulturminneregistreringer utført

Det er nå foretatt kulturminneregistreringer i overgangen trase – mark langs den ovennevnte fjellveien. Da det ikke ble funnet automatisk fredete eller nyere tids kulturminner har vi ingen merknader til opprustningen av veien.

Vi vil imidlertid gjøre oppmerksom på at dersom det skulle dukke opp automatisk fredede kulturminner under anleggsarbeidet, må arbeidet straks stanses og kulturavdelingen varsles jf kulturminneloven § 8.2.

Med hilsen

Åse Klundelien  
fylkeskultursjef

Geir Noddeland Dyrnæs  
arkeolog

Vedlegg:

- 1 ØK- blad BM 058-5-3
- 2 Oversiktskart M= 1:125000

Kopi til:

Kopi med vedlegg til:  
Kulturavdelingen, her

Universitetet i Oslo UKM Pb 6762 St. Olavs plass, 0164 OSLO

POST ADRESSERES TIL AVDELINGEN - IKKE TIL ENKELTPERSONER

OPPRUSTING AV FJELLUREN NERRESTÅL -  
TUVA - SVARHOVD, DIV. 6BAR, HLL. K.  
M=1:125000 ↑N

VEDL. 2 AV 2

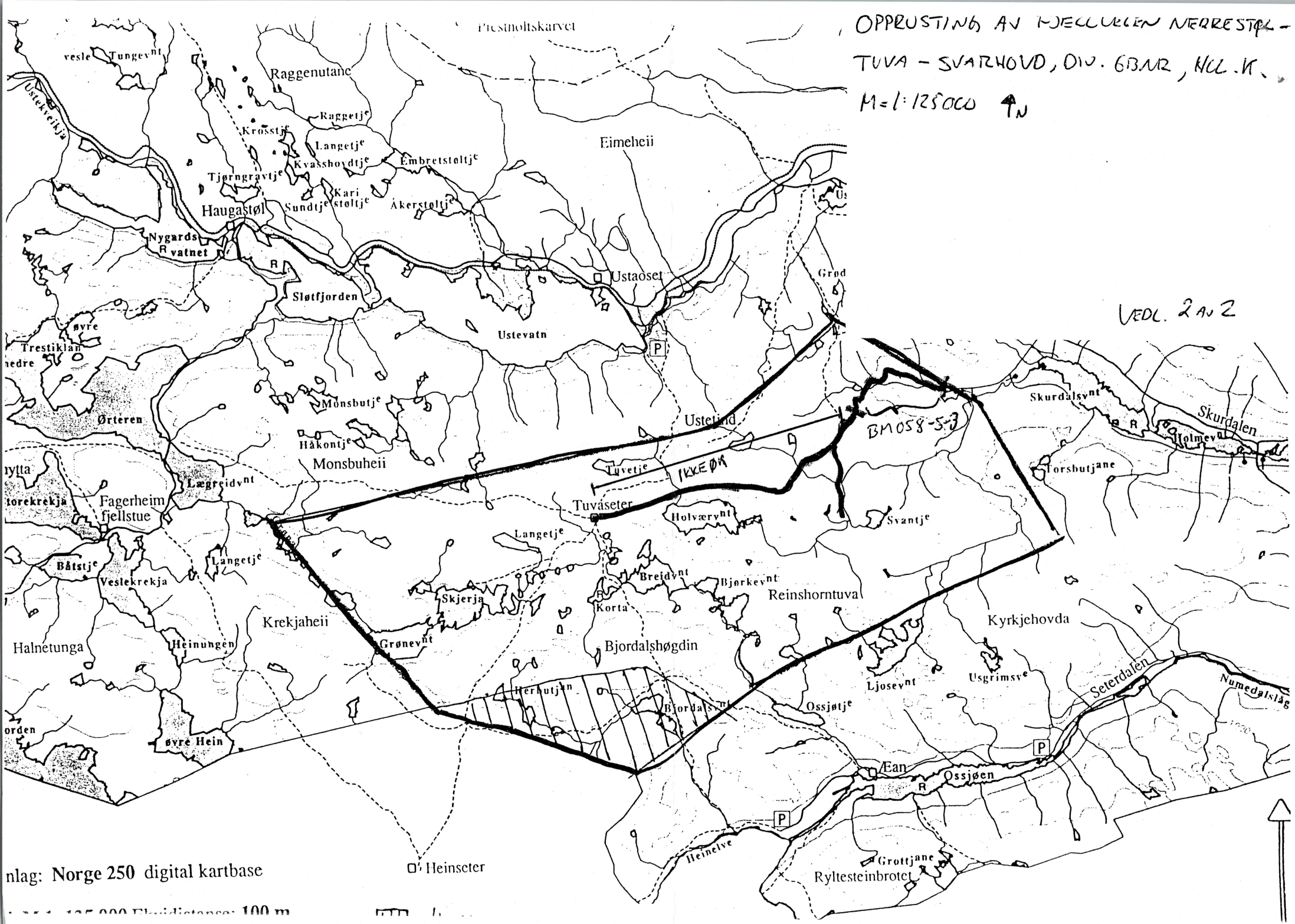

nlag: Norge 250 digital kartbase

1:125 000 Elviddistans: 100 m

Heinseter

Ean  
Ossiøen

Grottjane  
Ryltesteinbrotet

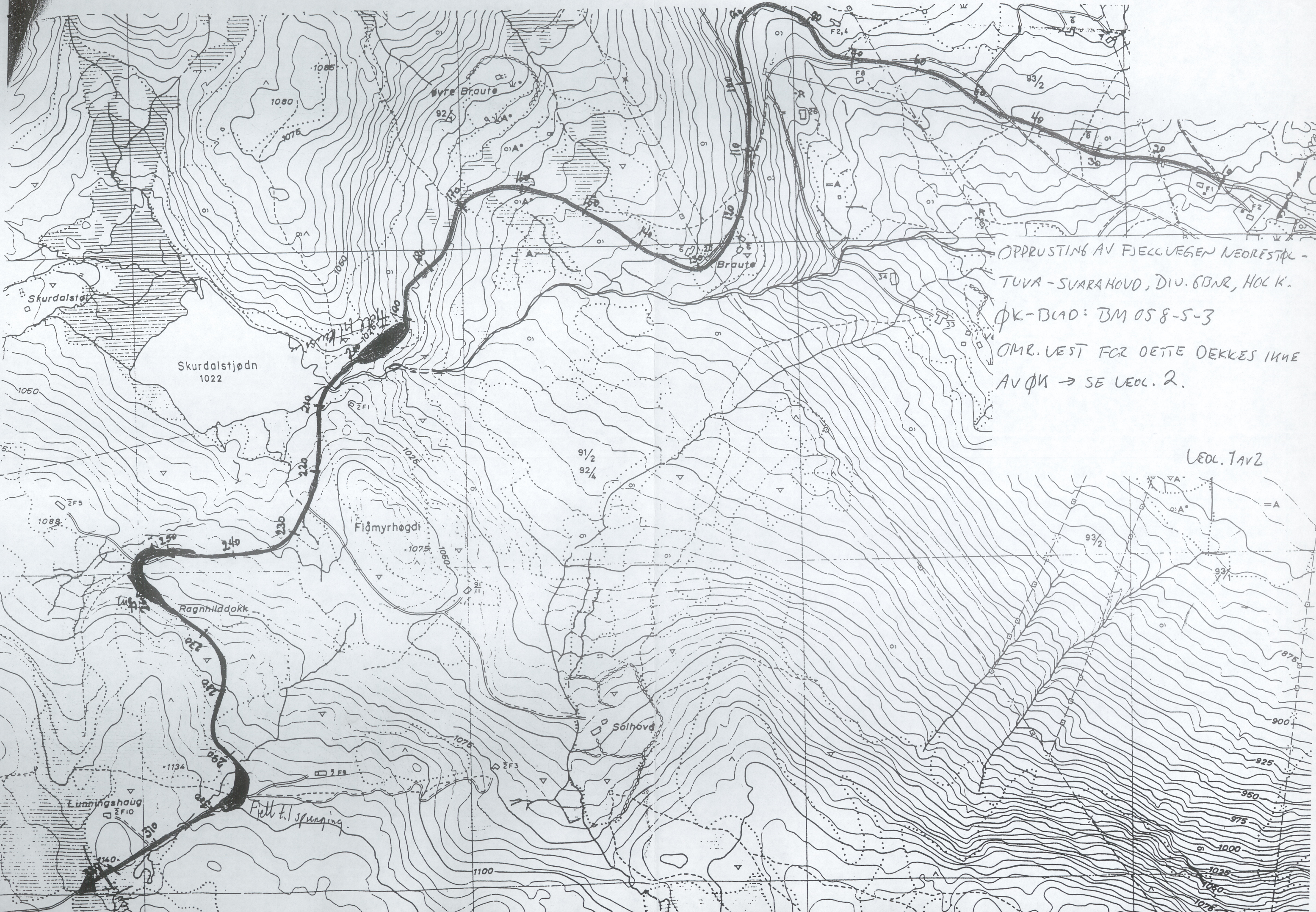

OPPRUSTING AV FJELLVEGEN NEDRESTØL -  
 TUNN - SVARAHØVD, DIV. 6DNR, HOLK.  
 ØK-BLAD: BM 058-5-3  
 OMR. VEST FOR DETTE DEKKES IKKE  
 AV ØK → SE LEOL. 2.

LEOL. 1AVZ

Skurdalstjødn  
1022

Øvre Braute

Braute

Flåmyrhøgdi

Sølhovd

Ragnhilddøkk

Fjell t./ spunging

Lunningshaug

1080

1075

1050

1088

1134

1140

1085

1060

240

220

240

250

230

210

290

310

1075

1100

91/2

92/4

1000

1075

F2,4

FB

93/2

40

30

34

T33

93/2

93

875

900

925

950

975

1000

1025

1050

1075