



Asplan Viak AS

Postboks 164
3571 ÅL

ARKIV

UNIVERSITETETS KULTURHISTORISKE MUSEER	
Universitetet i Oslo	
Saksb. L60	Kopi
18 OKT. 2001	
Ark.: 0620	
Saksnr. 01/1435	Dok.nr.: 1

Kulturminneregistrering utført på boligområde - B2 og hytteområdet H9 på Geilo, Hol kommune.

Ovennevnte planområder er nå befart.

Det ble funnet 3 kullgroper innenfor boligområdet B2, avmerket med R1, R2 og R3 på vedlagte kart. Kullgropene er automatisk fredete kulturminner. Kullgropene med en sikringsone på 5 meter fra ytterkanen av gropenes voll kan reguleres til spesialområde bevaring, jmf. plan- og bygningsloven §25.6. R1 vil med sikringsone få en diameter på 10 meter, R2 12 diameter og R3 9 diameter.

Vi gjør oppmerksom på at det kan søkes om dispensasjon fra lov om kulturminner. En slik søknad med begrunnelse skal sendes Buskerud fylkeskommune, kulturavdelingen, men stiles til Riksantikvaren, Postboks 8196 Dep, 0034 OSLO. Dersom en slik søknad blir innvilget, vil fredningen først bli opphevet etter en arkeologisk undersøkelse som må bekostes av tiltakshaver. Når det gjelder kullgroper, er det nå åpnet for enklere saksbehandling, men dette må vurderes i hvert enkelt tilfelle. Dersom tiltakshaver vurderer å søke om dispensasjonen, ber vi om at det taes kontakt med oss.

Innenfor hytteområdet H9 ble det ikke funnet automatisk fredete eller nyere tids kulturminner.

Det er brukt 28 arbeidstimer á kr. 465,- i forbindelse med kulturminneregistrering av begge planene. Faktura for innbetaling på kr 13 020,- blir sendt fra regnskapsseksjonen snarest.

Med hilsen

Åse Klundelien e f
fylkeskultursjef

Lars Groseth
arkeolog

Vedlegg:

- 1 3 registreringsskjema
- 2 ØK-kartkopi

POST ADRESSERES TIL AVDELINGEN - IKKE TIL ENKELTPERSONER

Postadresse
BUSKERUD FYLKESKOMMUNE
Fylkeshuset
N-3020 Drammen

Besøksadresse
Hauges gate 89
E-postadresse

Telefon
32 80 85 00

Telefaks
32808672

Bankkonto
2200.07.13523
Foretaksregisteret
NO 964 951 373

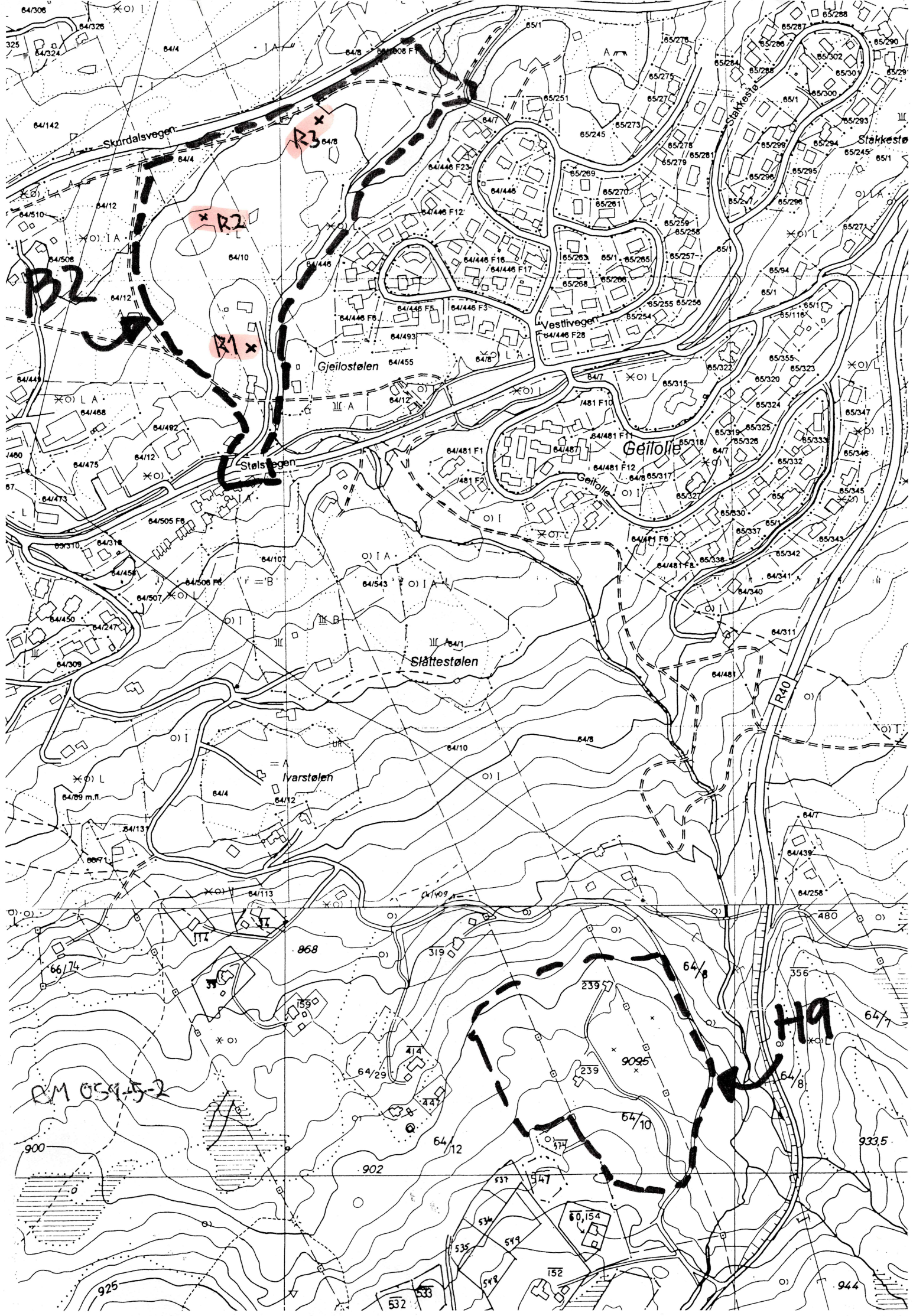

R3

R2

R1

R2

R9

R1 05945-2

Skardalsvegen

Stalsvegen

Gjeilostølen

Geilløle

Slättestølen

Ivarstølen

Stakkestø

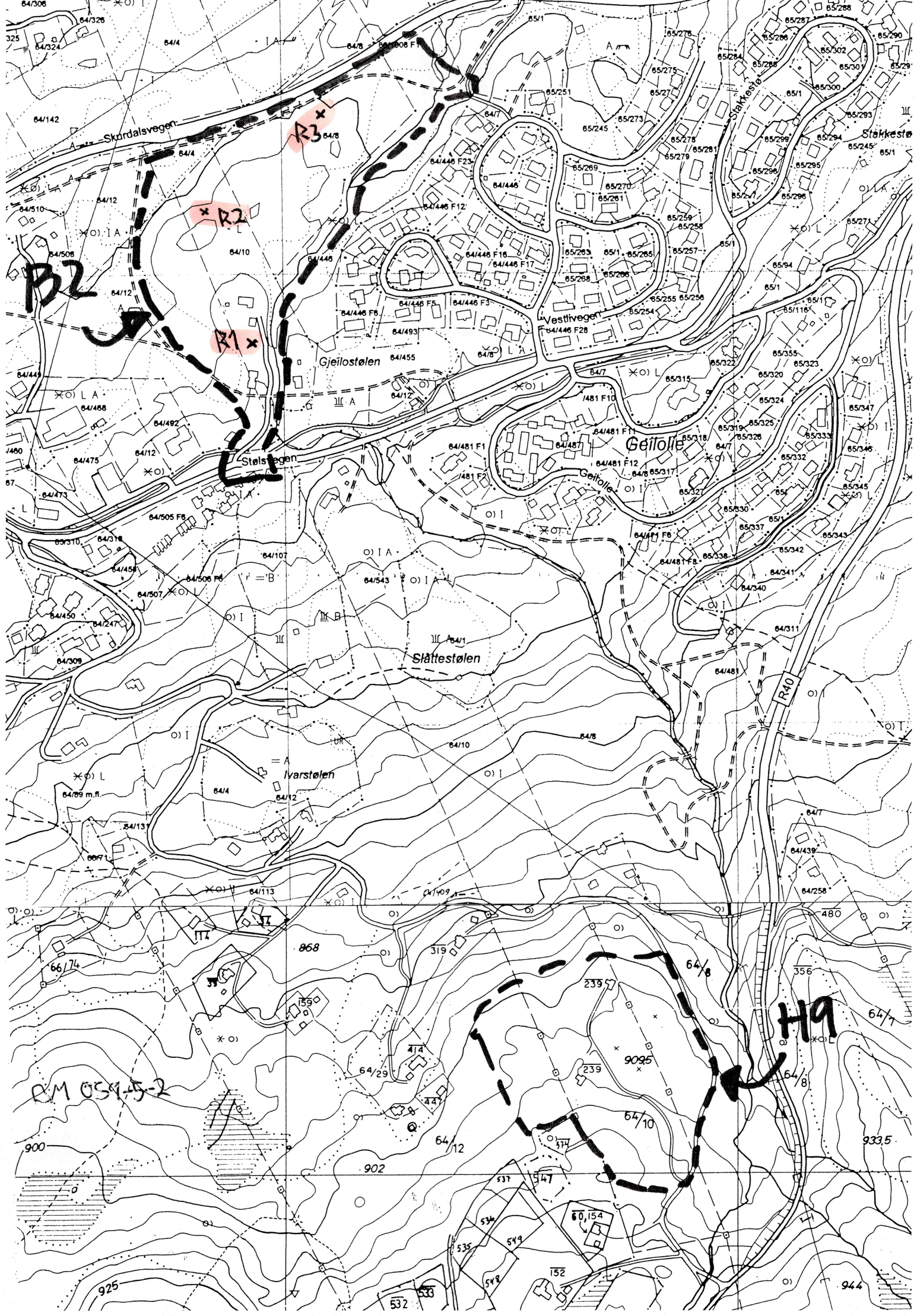
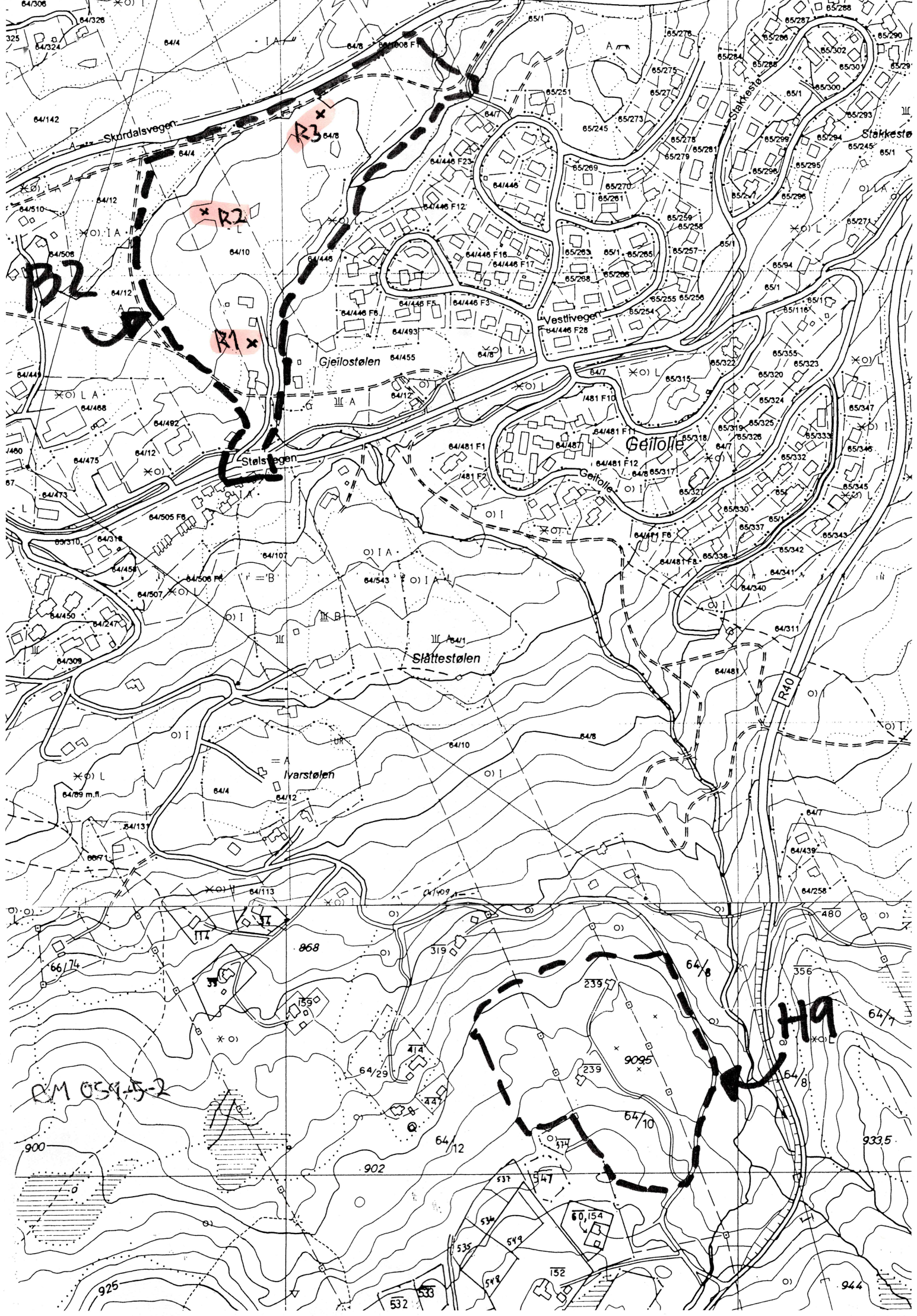

AUTOMATISK FREDETE KULTURMINNER

Fylke: Buskerud Kommune: Hol Regnr: 0

Gnr: 0 Gård: Diverse

Bnr: 0 Bruk: Diverse

Gnr: Gård:

Bnr: 0 Bruk:

Flyfoto: R-x-nr: R-1 Lokaltet: Boligområde B2

Øk-kart: Bm 059-5-2 Hoh: 780

Fornminnets-art: Kullgrop Ant: 1 Alder: ja/ma

Fornminnets-art: Ant: 0

Eieradresse:

Reg.ved: Lise Brekmo, Ståle Hagen 26.09.01

Terrengets art:

V-hellende terreng, på kolle ned mot myrlendt mark. Bjørk og furuskog. Lyng, mose og gress som bunnvegetasjon. Blokkrik mark.

Orienteringsoppgave:

20m s av S vegg hytte 64/10, 75m N-N/V av vadeovergang, N/Ø - S/V elv. 75m N av kryss, vei til hytte 64/10 og traktorvei (lyslinje).

Art/utstrekning:

Beskrivelse:

Tilnærmelsesvis oval. Prøvestikk med jordbor viste 12cm kullag. Dybde 1m, indre diameter 1.90, Diameter yttervoll på 4.80m

Tradisjon:

Fotonr: 0

Litteratur: Buskerud fylkeskommune,
kulturavdelingen;
Reguleringsplan for
Boligområde B2 og
Hytteområde H9: saksnr.
00/1436-13

Pr.sj.nr:

AUTOMATISK FREDETE KULTURMINNER

Fylke: Buskerud Kommune: Hol Regnr: 0

Gnr: 0 Gård: Diverse

Bnr: 0 Bruk: Diverse

Gnr: 0 Gård:

Bnr: 0 Bruk:

Flyfoto: R-x-nr: R-2 Lokalitet: Boligområde B2

Øk-kart: Bm 059-5-2 Hoh: 780

Fornminnets-art: Kullgrop Ant: 1 Alder: ja/ma

Fornminnets-art: Ant: 0

Eieradresse:

Reg.ved: Lise Brekmo, Ståle Hagen 26.09.01

Terrengets art:

V-hellende terreng, på kolle ned mot myrlendt mark. Bjørk og furuskog. Lyng, mose og gress som bunnvegetasjon. Blok

Orienteringsoppgave:

160m S/V av kryss mellom skiløype og gangsti mot Ø langs Vestlivegen. 100m S/Ø for kryss, Skurdalsvegen og lyslinje.

Art/utstrekning:

Beskrivelse:

Sirkulær, prøvestikking viste 10cm kullag i bunn. Dybde 1.20m, Diameter indre: 3m, yttervoll: 6.90m.

Tradisjon:

Fotonr: 0

Litteratur: Buskerud fylkeskommune,
kulturavdelingen;
Reguleringsplan for
Boligområde B2 og
Hytteområde H9: saksnr.
00/1436-13

Pr.sj.nr:

AUTOMATISK FREDETE KULTURMINNER

Fylke: Buskerud **Kommune:** Hol **Regnr:** 0

Gnr: 0 **Gård:** Diverse

Bnr: 0 **Bruk:** Diverse

Gnr: 0 **Gård:**

Bnr: 0 **Bruk:**

Flyfoto: **R-x-nr:** R-3 **Lokalitet:** Boligområde B2

Øk-kart: Bm 059-5-2 **Hoh:** 775

Fornminnets-art: Kullgrop **Ant:** 1 **Alder:** ja/ma

Fornminnets-art: **Ant:** 0

Eieradresse:

Reg.ved: Lise Brekmo, Ståle Hagen 26.09.01

Terrengets art:

V-hellende terreng, på kolle ned mot myrlendt mark. Bjørk og furuskog. Lyng, mose og gress som bunnvegetasjon. Blok

Orienteringsoppgave:

100m S/V av kryss mellom Skurdalsvegen og skiløype. 110m S/Ø av kryss V-Ø og S-N gående skiløype. Ca 150m N-N/V av innerste hytte, 64/10.

Art/utstrekning:

Beskrivelse:

Sirkulær, Prøvestikking i bunn viste 7cm kullag, dybde 60cm, 2.30m indre diameter, Manglende yttervol forutenom i Ø hvor den målte 1,5m

Tradisjon: **Fotonr:** 0

Litteratur: Buskerud fylkeskommune,
kulturavdelingen;
Reguleringsplan for
Boligområde B2 og
Hytteområde H9: saksnr.
00/1436-13 **Pr.sj.nr:**