



Hol kommune

3576 HOL

ARKIV

UNIVERSITETETS KULTURHISTORISKE MUSEER	
Universitetet i Oslo	
Saksb. JMA	Kopi 26 SEPT. 2000
Ark.: 0620	
Saksnr. 00/8716	Dok.nr.: 2

### Svar på forslag til reg.plan, Havsdalen, del av gnr.63, bnr.1 m.fl.

Det er nå foretatt arkeologisk registrering i planområdet. Det ble funnet 12 kullgroper (se vedlagt kart). Kullgropene og en 5 meter sone rundt deres synlige ytterkant er automatisk fredet jf. kulturminneloven § 4 og 6 (se vedlagt skisse). Vi ber om at planen blir endret slik at de fredete kulturminnene ikke blir berørt, og at de fredete kulturminnene legges ut som spesialområde i følge plan- og bygningsloven § 25.6. Dersom dette ikke blir tatt til følge må planen sendes tilbake for ytterligere behandling i kulturavdelingen.

Vi gjør oppmerksom på at det kan søkes om dispensasjon fra lov om kulturminner. En slik søknad med begrunnelse skal sendes Buskerud fylkeskommune, kulturavdelingen, men stiles til Universitetets Kulturhistoriske Museer, Oldsaksamlingen, Postboks 6762 St.Olavs plass, 0130 OSLO. Dersom en slik søknad blir innvilget, vil fredningen først bli opphevet etter en arkeologisk undersøkelse som må bekostes av tiltakshaver.

Dersom det under anleggsarbeid i området skulle dukke opp andre fredete kulturminner, må arbeidet straks stanses og kulturavdelingen varsles jf. kulturminneloven § 8.2. Det er også viktig at endelig reguleringskart og reguleringsbestemmelser oversendes kulturavdelingen når disse har vært oppe til behandling.

Det er brukt 18 arbeidstimer á kr 400 i forbindelse med kulturminneregistrering av planen. Faktura for innbetaling på kr 7200 blir sendt fra regnskapsseksjonen snarest.

Med hilsen

*Hans-Petter Christensen*  
for Hans-Petter Christensen  
regionalsjef

*Hilde Roland*  
Hilde Roland  
arkeolog

Vedlegg 1: Kartutsnitt med avmerkinger

Kopi til:  
Fylkesrevisor Fylkeshuset, 3020 DRAMMEN  
Kari Wøien her  
Kopi m/ vedlegg 1 og 2 til: Pb 6762 St. Olavs plass, 0164 OSLO  
Universitetet i Oslo UKM

POST ADRESSERES TIL AVDELINGEN - IKKE TIL ENKELTPERSONER

vedlegg 2

Sak: 00/8716-2 / Tilhører

# **REGULERINGSPLAN FOR HAVSDALEN**

**GNR.63-BRNR.1 m.fl.**

**HOL KOMMUNE**

**Internrapport fra kulturminneregistreringer**

**Saksnummer:99/386**

**Hilde Roland  
Buskerud fylkeskommune, kulturavdelingen  
Juni 2000**

## **1. Tidsrom**

Befaringen ble gjort torsdag 8.juni 2000.

## **2. Personal**

Geir Noddeland Dyrnæs og Hilde Roland.

## **3. Reguleringsplanen**

Havsdalen er et sørøstvendt dalføre som ligger mellom toppene Verpehovda (1158 m o.h.) i SV og Havsdalhovda (1173 m o.h.) i NØ. Dalen ligger på nordsida av Geilo sentrum og rommer både et skisenter med skitrekk og mange løyper i tillegg til en rekke hytter.

## **4. Beskrivelse (landskap, terreng, vegetasjon, grunnforhold)**

Det planlagte hyttefeltet ligger i et sørøstvendt skrånende parti som i øst flater ut i et fuktigere område. Den søndre del av planen er en svært bratt skråning ned mot bekk. For øvrig er feltet småkupert og dominert av bjørkeskog. Det går mange veier gjennom området, og mange av dem er ikke inntegnet på kart. Det samme gjelder noen av hyttene.

## **5. Tidligere funn i området**

Ingen.

## **6. Registreringene**

Hele planområdet ble registrert for synlige kulturminner fra nyere og forhistorisk tid. Det ble ikke tatt prøvestikk. Det ble funnet 12 kullgroper spredt over hele området. Disse har fått betegnelsene R1 til R12 (se vedlagte ØK-skjema samt kartutsnitt).

## **7. Vedlegg**

1. Utsnitt av ØK-blad 060-5-3, inntegnet reguleringsplangrense samt de 12 registreringene.
2. 12 registreringsskjema.

FYLKE: Buskerud KOMMUNE: Hol FORNMINNENR: R1

GNR/GÅRD: 63

BNR/BRUK: 8,9,11

FLYFOTO: \_\_\_\_\_ R/X-NR: R1 LOKALITET: Hausdalen

ØK-KART: 060-5-3 KOORD: \_\_\_\_\_ HOH: \_\_\_\_\_

FORMINNETS ART: Kullgrop ANT: 1 ALDER: ja/na GAB-kode: \_\_\_\_\_

HENV. ANNET DOK: \_\_\_\_\_

EIER/ADR: \_\_\_\_\_

REG/V, DATO: Geir N. Dyrnes og Hilde Roland 08.06.00

KONTR/V, DATO: \_\_\_\_\_

TERR ART, UTSIKT: \_\_\_\_\_ ART, UTSTREKNING: \_\_\_\_\_

1 N-kanten av  
S-hellende myr.  
Arpsett av bilvei i  
Ø og bratt skråning  
i V.

BESKRIVELSE: Kullgrop med  
svak, utydelig voll.  
Opp voll. 4 m (NV-Ø) x 2,60 m  
Bunnmål: 1,20 x 0,80 m  
Dybde 0,45 m

ORIENT OPPG: 7 m SSV for  
kant av veien; krysset  
Hausdalsenteren.  
Nye Hausdalsvei.

FYLKE: Buskerud KOMMUNE: Hol FORNMINNENR: R2

GNR/GARD: 63

BNR/BRUK: 8,9,11

FLYFOTO: \_\_\_\_\_ R/X-NR: R2 LOKALITET: Havsdalen

ØK-KART: CGO-5-3 KOORD: \_\_\_\_\_ HOH: \_\_\_\_\_

FORNMINNETS ART:	ANT:	ALDER:	GAB-kode:
<u>Kullgrøp</u>	<u>1</u>	<u>f/ma</u>	_____
_____	_____	_____	_____
_____	_____	_____	_____
_____	_____	_____	_____

HENV. ANNET DOK: \_\_\_\_\_  
EIER/ADR: \_\_\_\_\_

REG/V, DATO: Geir N. Dyrnes og Hilde Roland 08.06.00  
KONTR/V, DATO: \_\_\_\_\_

TERR ART, UTSIKT: Sørendt skråning som i S ART, UTSTREKNING: \_\_\_\_\_  
avgrensels av myr.

I N-Havsdalen ut og avgrensels av Nye Havsdals-veien. 1000 bjørkeskog. BESKRIVELSE:  
Topp voll: 2,90 (N-S) x 2,20 m  
Dybde: 0,50 m  
Voll kun i Ø, ligger i skråning.

ORIENT OPPG: 15 m ø for  
R3.

FYLKE: Buskerud KOMMUNE: Hol FORNMINNENR: R3  
GNR/GARD: 63

BNR/BRUK: 8,9,11

FLYFOTO: \_\_\_\_\_ R/X-NR: R3 LOKALITET: Havsdalen  
ØK-KART: 00-5-3 KOORD: \_\_\_\_\_ HOH: \_\_\_\_\_

FORNMINNETS ART:	ANT:	ALDER:	GAB-kode:
<u>Kullgrop</u>	<u>1</u>	<u>ja/na</u>	_____
_____	_____	_____	_____
_____	_____	_____	_____
_____	_____	_____	_____

HENV. ANNET DOK: \_\_\_\_\_

EIER/ADR: \_\_\_\_\_

REG/V, DATO: Geir N. Dyrnes og Hilde Boland 08.06.00  
KONTR/V, DATO: \_\_\_\_\_

TERR ART, UTSIKT: Toppen av N-S-gående morenerydd. ART, UTSTREKNING: \_\_\_\_\_  
Angreises av bekk i S samt bratt skråning.

BESKRIVELSE: Kullgrop med dårlig markert voll.  
Topp voll: 3 m (N-S) x 1,80 m  
Indre mål: 1,10 x 1,60 m  
Dybde: 0,50 m.  
Voll i V og N, noe i SØ.

ORIENT OPPG: 60 m SO  
for Nye Havsdalsveien.

FYLKE: Buskerud KOMMUNE: Hol FORNMINNENR: RA

GNR/GÅRD: 63

BNR/BRUK: 8, 9, 11

FLYFOTO: \_\_\_\_\_ R/X-NR: RA LOKALITET: Havsdalen

ØK-KART: 060-5-3 KOORD: \_\_\_\_\_ HOH: \_\_\_\_\_

FORMMINNETS ART:	ANT:	ALDER:	GAB-kode:
<u>Kullgrop</u>	<u>1</u>	<u>ja/na</u>	_____
_____	_____	_____	_____
_____	_____	_____	_____
_____	_____	_____	_____

HENV. ANNET DOK: \_\_\_\_\_

EIER/ADR: \_\_\_\_\_

REG/V, DATO: Geir N. Dyrnes og Hilde Roland 08.06.00

KONTR/V, DATO: \_\_\_\_\_

TERR ART, UTSIKT: Småkupert skogstening i slak skråning mot Øst. Tett bjørkeskog, lynn, eier.

ART, UTSTREKNING: \_\_\_\_\_

BESKRIVELSE: Rektangulær kullgrop. Topp voll: 3,60 (Ø-V) x 2,30 m. Indre mål: 2,50 x 1,50 m. Lette vegger, flat bunns.

ORIENT OPPG: 12 m SSO for hyttevegg (63/13)

FYLKE: Buskerud KOMMUNE: Hol FORNMINNENR: R5  
GNR/GÅRD: 63

BNR/BRUK: 8, 9, 11

FLYFOTO: \_\_\_\_\_ R/X-NR: \_\_\_\_\_ LOKALITET: Havsdalen  
ØK-KART: 060-5-3 KOORD: \_\_\_\_\_ HOH: \_\_\_\_\_

FORMMINNETS ART: Kullgrop ANT: 1 ALDER: ja/na GAB-kode: \_\_\_\_\_  
\_\_\_\_\_  
\_\_\_\_\_  
\_\_\_\_\_

HENV. ANNET DOK: \_\_\_\_\_  
EIER/ADR: \_\_\_\_\_

REG/V, DATO: Reir N. Dyrnes og Hilde Roland 08.06.00  
KONTR/V, DATO: \_\_\_\_\_

TERR ART, UTSIKT: Slak Ø-vendt skråning. Tett bjørkeskog. hugging. ART, UTSTREKNING: \_\_\_\_\_

BESKRIVELSE: Tilnærmet kvadratisk kullgrop. Godt markerte voller. Topp voll: 3,60 (N-S) x 3,90 m. Indre mål: 1,20 x 1,70 m. Dybde: 0,70 m.

Like utenfor kullgropas vestre hjørne ligger en rillegrop. 1 x 1 m. 0,20 m dyp. Ingen voller.

ORIENT OPPG: 35 m SSO for hytte.



FYLKE: Buskerud KOMMUNE: Hol FORNMINNENR: R6  
GNR/GARD: 63

BNR/BRUK: 8, 9, 11

FLYFOTO: \_\_\_\_\_ R/X-NR: \_\_\_\_\_ LOKALITET: Havsdalen  
ØK-KART: 060-5-3 KOORD: \_\_\_\_\_ HOH: \_\_\_\_\_

FORMMINNETS ART:  
Kullgrop

ANT:	ALDER:	GAB-kode:
<u>1</u>	<u>ja/na</u>	_____
_____	_____	_____
_____	_____	_____
_____	_____	_____

HENV. ANNET DOK: \_\_\_\_\_  
EIER/ADR: \_\_\_\_\_

REG/V, DATO: Reir N. Dyrnes og Hilde Roland 08.06.00  
KONTR/V, DATO: \_\_\_\_\_

TERR ART, UTSIKT: Småkupert ART, UTSTREKNING: \_\_\_\_\_  
skogstering beveget av  
bjørk.

BESKRIVELSE:  
Topp voll: 3 x 2 m  
Innre mål: 1,5 x 1 m  
Dybde: 0,40 m.

ORIENT OPPG: 20 m V for  
R5.

FYLKE: Buskerud KOMMUNE: Hol FORNMINNENR: R7  
GNR/GARD: 63

BNR/BRUK: 8, 9, 11

FLYFOTO: \_\_\_\_\_ R/X-NR: \_\_\_\_\_ LOKALITET: Havsdalen  
ØK-KART: 060-5-3 KOORD: \_\_\_\_\_ HOH: \_\_\_\_\_

FORNMINNETS ART:

Kullgrop

ANT:

1

ALDER:

ja/na

GAB-kode: \_\_\_\_\_

HENV. ANNET DOK: \_\_\_\_\_

EIER/ADR: \_\_\_\_\_

REG/V, DATO: Geir N. Dyrnes og Hilde Roland 08.06.00

KONTR/V, DATO: \_\_\_\_\_

TERR ART, UTSIKT: Småkupert  
skulptering, avgrenset av  
traktorer i 1/2 Bjørkeskog.

ART, UTSTREKNING: \_\_\_\_\_

BESKRIVELSE: Tilnærmet kvadratisk  
kullgrop.

lapp voll: 4,20 (N-S) x 4,0 m.

indre mål: diam. 1,35 m.

dybde: 0,65 m.

ORIENT OPPG: 40 m V for  
eiendom 63/16.

FYLKE: Buskerud KOMMUNE: Hol FORNMINNENR: R8  
GNR/GARD: 63

BNR/BRUK: 8, 9, 11

FLYFOTO: \_\_\_\_\_ R/X-NR: R8 LOKALITET: Havsdalen  
ØK-KART: 060-5-3 KOORD: \_\_\_\_\_ HOH: \_\_\_\_\_

FORMMINNETS ART: Kullgrop ANT: 1 ALDER: ja/na GAB-kode: \_\_\_\_\_  
\_\_\_\_\_  
\_\_\_\_\_  
\_\_\_\_\_

HENV. ANNET DOK: \_\_\_\_\_  
EIER/ADR: \_\_\_\_\_

REG/V, DATO: Reir N. Dyrnes og Hilde Roland 08.06.00  
KONTR/V, DATO: \_\_\_\_\_

TERR ART, UTSIKT: Småkupert skogstering, Bjørkeskog, ART, UTSTREKNING: \_\_\_\_\_

BESKRIVELSE: Stor kullgrop. Godt markert med tydelige valler.  
Topp voll: 5,20 x 5,20 m.  
Indre mål: 2,20 x 1,40 m.  
Dybde: 0,75 m.  
Rette vegger. Flat bunn.

ORIENT OPPG: 30 m NN  
for R7.

FYLKE: Buskerud KOMMUNE: Hol FORNMINNENR: R9

GNR/GARD: 63  
BNR/BRUK: 8, 9, 11

FLYFOTO: \_\_\_\_\_ R/X-NR: \_\_\_\_\_ LOKALITET: Havsdalen  
ØK-KART: 060-5-3 KOORD: \_\_\_\_\_ HOH: \_\_\_\_\_

FORMMINNETS ART:	ANT:	ALDER:	GAB-kode:
<u>Kullgrøp</u>	<u>1</u>	<u>ja/ma</u>	_____
_____	_____	_____	_____
_____	_____	_____	_____
_____	_____	_____	_____

HENV. ANNET DOK: \_\_\_\_\_  
EIER/ADR: \_\_\_\_\_

REG/V, DATO: Geir N. Dyrnes og Hilde Roland 08.06.00  
KONTR/V, DATO: \_\_\_\_\_

TERR ART, UTSIKT: Småkupert ART, UTSTREKNING: \_\_\_\_\_  
skjegstening, Bjørkerkog.

BESKRIVELSE: Dårlig markert kullgrøp.  
Topp voll: 5,60 x 4,70 m (N-S)  
Dybde: 20-30 cm.

Utydelige voller. Er antakelig  
ikke stamt.  
25 cm kull påvist med jordbor.  
(Like fra overflate og ned til sand).

ORIENT OPPG: Ligger kant i  
kant med R9.

FYLKE: Buskerud KOMMUNE: Hol FORNMINNENR: R10  
GNR/GARD: 63

BNR/BRUK: 8, 9, 11

FLYFOTO: \_\_\_\_\_ R/X-NR: R10 LOKALITET: Havsdalen  
ØK-KART: 060-5-3 KOORD: \_\_\_\_\_ HOH: \_\_\_\_\_

FORMMINNETS ART: Kullgrop ANT: 1 ALDER: ja/ma GAB-kode: \_\_\_\_\_  
\_\_\_\_\_  
\_\_\_\_\_  
\_\_\_\_\_

HENV. ANNET DOK: \_\_\_\_\_  
EIER/ADR: \_\_\_\_\_

REG/V, DATO: Reir N. Dyrnes og Hilde Roland 08.06.00  
KONTR/V, DATO: \_\_\_\_\_

TERR ART, UTSIKT: Ø-V-gående ART, UTSTREKNING: \_\_\_\_\_  
smalt (5 m bredt) "kide"

mellom to bakketopper.  
I V avgrenset av bilvei.  
Åpen bjerkeskog.

BESKRIVELSE: Godt markert kullgrop.  
Yppvull: 3,30 (N-S) x 4,30 m.  
Indemål: 1,10 x 1,80 m.

Tydelige valler i Ø, S og V.  
I N er den gravd inn i bakke.  
Vallene er opptil 2 m brede.  
Rette vegger. Flat bunn.  
Antakelig gjenbrukt fangstgrop.

ORIENT OPPG: 80 m VSV  
for Rg.

FYLKE: Buskerud KOMMUNE: Hol FORNMINNENR: R11

GNR/GARD: 63

BNR/BRUK: 8, 9, 11

FLYFOTO: \_\_\_\_\_ R/X-NR: R11 LOKALITET: Havsdalen

ØK-KART: 060-5-3 KOORD: \_\_\_\_\_ HOH: \_\_\_\_\_

FORMMINNETS ART:	ANT:	ALDER:	GAB-kode:
<u>Kullgrop</u>	<u>1</u>	<u>ja/na</u>	_____
_____	_____	_____	_____
_____	_____	_____	_____
_____	_____	_____	_____

HENV. ANNET DOK: \_\_\_\_\_

EIER/ADR: \_\_\_\_\_

REG/V, DATO: Reir N. Dyrnes og Hilde Roland 08.06.00

KONTR/V, DATO: \_\_\_\_\_

TERR ART, UTSIKT: Ø-V-gående smalt (5 m) "eide" mellom to bakketopper. I V avgrenset av bilvei. Åpen bjørkeskog.

ART, UTSTREKNING: \_\_\_\_\_

BESKRIVELSE: Oval kullgrop. Tapp voll: 3 x 3 m.

Tydelige voller i Ø, N og V. I S er den gravd inn i bakke. Vøllene er opp til 1,5 m brede. Kull i bunnen. Fyllt med vann. Antakelig gjenbrukt fugstgrop.

ORIENT OPPG: 2 m S for R10.

FYLKE: Buskerud KOMMUNE: Hol FORNMINNENR: R12

GNR/GARD: 63

BNR/BRUK: 8, 9, 11

FLYFOTO: \_\_\_\_\_ R/X-NR: R12 LOKALITET: Havsdalen

ØK-KART: 060-5-3 KOORD: \_\_\_\_\_ HOH: \_\_\_\_\_

FORNMINNETS ART:	ANT:	ALDER:	GAB-kode:
<u>Kullgrop</u>	<u>1</u>	<u>jalna</u>	_____
_____	_____	_____	_____
_____	_____	_____	_____
_____	_____	_____	_____

HENV. ANNET DOK: \_\_\_\_\_

EIER/ADR: \_\_\_\_\_

REG/V, DATO: Geir N. Byrnes og Hilde Roland 08.06.00

KONTR/V, DATO: \_\_\_\_\_

TERR ART, UTSIKT: Flate av- grenset av skråning i V. 1 SSO heller ART, UTSTREKNING: \_\_\_\_\_

terrenget ned mot ny vei. 1 NØ stiger det svakt. BESKRIVELSE: Topp voll: 3,50 (N-S) x 3,30 m. Indre mål: 1,10 x 1,0 m. Dybde: 0,5 m.

Flat brunv. Tydelige voller; opp til 1,5 m br.

ORIENT OPPG: 25 m N for anleggsv. 30 m SØ for østre hjørne av tomt 63/16.

Vedlegg 1

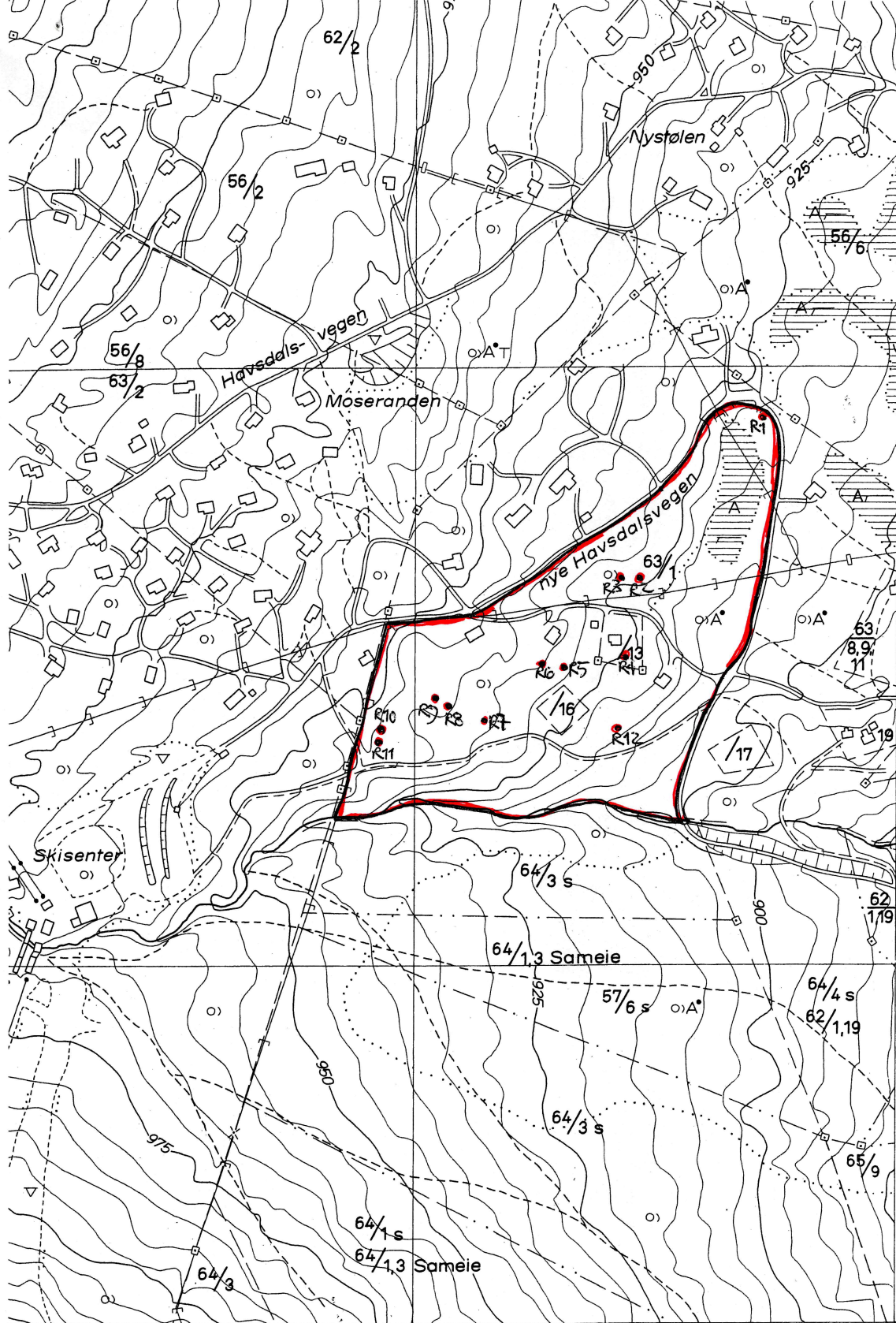

56

X283 200  
Y-9 600

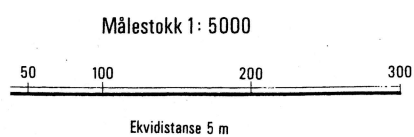

	BM 060	
BL 060	BM 060-5-3	BM 060-5-4
BL 059-5-2	BM 059-5-1	BM 059-5-2

rammekanten for UTM-rutenett; Sonebelte 32 V.  
Ørensene på kartet er ikke rettsgyldige.  
Førnminner: Registrert

HOL BUSKERUD  
HAVSDALEN BM 060-5-3