



BUSKERUD
FYLKESKOMMUNE

ARKIV

Hol kommune
Teknisk etat
3576 HOL

INST. FOR ARKEOLOGI, KUNSTHISTORIE OG NUMISMATIKK	
Universitetet i Oslo	
Saksb.: JHL	14 DES 1998
Ark.: 0620	kopi:
Saksnr.: 98/7737	Dok. nr.: 1

Saksbeh: Knut Paasche
Dir. tlf: 32 80 85 93
Telefaks:
Vår ref: 98/1654-2 (Oppgis ved henv.)
Arkivkode:
Vår dato: 03.12.98
Deres dato: 19.10.98
Deres ref: OGR/98/6419/L13

Kulturminneundersøkelser i forbindelse med forslag til bebyggelsesplan Skarveheia, Ustaoset i Hol kommune.

Vi har foretatt arkivundersøkelse av det foreslåtte reguleringsområdet. Vi sitter ikke inne med opplysninger om at det finnes automatisk fredete kulturminner innenfor reguleringsområdet. Registreringene av automatisk fredete kulturminner, som er foretatt i forbindelse med utarbeidelse av økonomisk kartverk, er ofte mangelfulle. Vi ønsker derfor å foreta registreringer før vi kan uttale oss til planen.

Det er seint på året, og vårt arbeide må vente til neste vår/sommer. Dette da vår registrering må foregå på snø og frostfri mark. Vedlagt følger budsjett for arkeologisk registrering av planen. Vi viser til lov om kulturminner §§ 8 og 9 om undersøkelsesplikten ved planlegging av offentlige og større private tiltak. Utgifter til slik gransking må dekkes av tiltakshaver jfr. lovens § 10.

Vennligst gi skriftlig tilbakemelding med godkjenning av budsjettet, slik at vi så snart som mulig neste vår kan komme igang med arbeidet. Vi tar forbehold om at det kan bli endringer i budsjettet. Skulle dette skje vil vi varsle om dette.

Med hilsen

Geir helgen e f
fylkeskonservator

Knut Paasche
fylkesarkeolog

Vedlegg: Budsjett

Kopi m. vedlegg:
Riksantikvaren
Universitetets Oldsaksamling / IAKN
Regionalavdelingen / her



Hol kommune
Teknisk etat
3576 HOL

UNIVERSITETETS KULTURHISTORISKE MUSEER Universitetet i Oslo		
Saksb.	16 AUG, 1999	Kopi
Ark.:	0620	
Saksnr.	98A737	Dok.nr.: 3

Saksbeh: Trude Aga Brun
Dir. tlf: 32808593
Telefaks: 32808672
Vår ref: 99/212-8 (Oppgis ved henv.)
Arkivkode: 714.
Vår dato: 10.08.99
Deres dato:
Deres ref:

Bebyggelsesplan for Skarveheia, Hol kommune. Fornytt utlegging. Høringsuttalelse.

Det er nå foretatt arkeologisk registrering i planområdet. Det ble funnet 1 kullgrop (se vedlagt kart samt registreringsskjema for R1) Kullgropen og en 5 meter sone rundt dens synlige ytterkant er automatisk fredet jfr. kulturminneloven § 4 og 6 (se vedlagt skisse). Vi ber om at planen blir endret slik at kullgropen ikke blir berørt, og at den legges ut som spesialområde i følge plan- og bygningsloven § 25. I motsatt fall har fylkeskommunen innsigelse til planen.

Vi gjør oppmerksom på at det kan søkes om dispensasjon fra lov om kulturminner. En slik søknad med begrunnelse skal sendes Buskerud fylkeskommune, kulturavdelingen, men stiles til Universitetet i Oslo, Institutt for arkeologi, kunsthistorie og numismatikk, Frederiksgt. 3, 0164 OSLO. Dersom en slik søknad blir innvilget, vil fredningen først bli opphevet etter en arkeologisk undersøkelse som må bekostes av tiltakshaver.

Dersom det under anleggsarbeid i området skulle dukke opp andre fredete kulturminner, må arbeidet straks stanses og kulturavdelingen varsles jf. kulturminneloven § 8.2. Det er også viktig at endelig reguleringskart og reguleringsbestemmelser oversendes kulturavdelingen når disse har vært oppe til behandling.

Det er brukt 24 arbeidstimer i forbindelse med registreringen av kulturminner. 24 timer à kr. 400,- utgjør en kostnad på kr. 9.600,-. Faktura for innbetaling blir sendt fra regnskapsseksjonen snarest.

Med hilsen

Sigurd Fjose e f
Seksjonsleder

for Trude Aga Brun
arkeolog

Vedlegg: 1. Kart og registreringsskjema
2. Skisse som viser 5-meters sikringssone

Kopi m/ vedlegg 1:

Universitetets Oldsaksamling/ IAKN

Kopi u/ vedlegg:

Fylkesrevisor
K. Wøien/ kultur

v. 1. 1. 1.

AUTOMATISK FREDETE KULTURMINNER

Fylke: Buskerud

Kommune: Hol

Regnr: 0

Gnr: 52 Gård:

Bnr: 364 Bruk:

Gnr: 0 Gård:

Bnr: 0 Bruk:

Flyfoto:

R-x-nr:

Lokalitet:

Øk-kart: BL 059-5-3

Hoh: 1050

Fornminnets-art: Kullgrop

Ant: 1

Alder: ja-ma

Fornminnets-art:

Ant: 0

Eieradresse:

Reg.ved: Knut Paasche, Trude Aga Brun

30.06.99

Terrengets art:

Snaufjell, småkupert slak S-vendt skråning NØ for Ustaoset sentrum.

Orienteringsoppgave:

Gropa ligger på en tørr rygg vest for myrdrag, ca. 50 m SV for hytte gnr. 55/ 118 (H5 i b. Plan for Skarveheia). Ca 600 m. NNØ for avkjørsel i Ustaoset sentrum.

Art/utstrekning:

Beskrivelse:

Grop, uklart markert. Overgrodd av dvergbjørk. Mål topp voll: 2 m. diam, ytterkant voll: 4m i diam. Dybde 0,8 m. Bevokst med reinlav, lyng og mose. En del stein nede i gropa.

Tradisjon:

Fotonr:

0

Litteratur: Reg. ved Buskerud fylkeskommune. 30.06. 99. Bebyggelsesplan for Skarveheia. Reg. nr. 1.

Pr.sj.nr: 99/212

R1 (Kuddlopp)

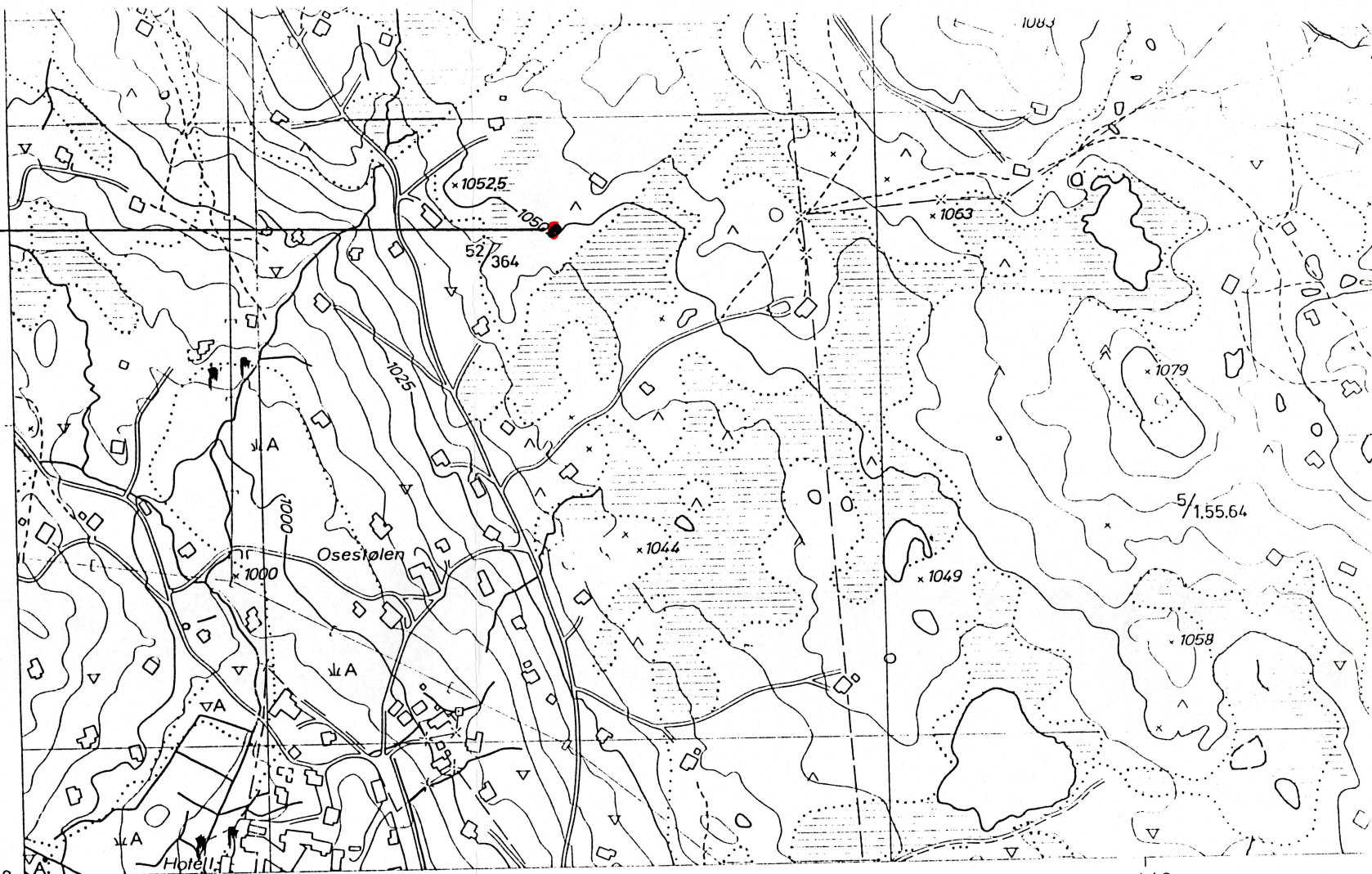

X278 400
Y-19 200

ØKONOMISK KARTVERK

BUSKERUD FYLKE

BL 059-5-3

Konstr. risset av: VIAK A/S
Etter fotogrammer år: 1976

Flyopp-gave: 1652 Bilde: H 14 - 17

Utgitt av: FYLKESKARTKONTORET
I BUSKERUD 1979

- | | | | | | | | |
|----|----|--|-------|-----------|--|--|-----|
| △ | △ | Trekantpunkt NGO, annet | + + | + . . . + | Riksgrense, fylkesgrense | | |
| ○ | ○ | Polygonpunkt, fotogram, grafisk best. punkt | - - - | - - - | Kommunegrense | | |
| F | F | Fotogram, numerisk koordinatbestemt | - - - | - - - | Eiendomsgrense, vanlig, tettbebygg | | |
| NP | NF | Presisjonsnivellement, vanlig niv. | | | Servituttgrense | | |
| | | • 223.5 Høgte på terrengpunkt | | | □ Nr 123 Riksgrensemerke | | |
| | | • 254.5 Kulle, med hogdeopplysning | | | × Kors i fjell, bolt i fjell | | A B |
| | | — Generell kurve, mellomkurve | | | □ Grensestein, grenseroys | | S H |
| | | —25— Tellekurve | | | • Grensepåle, -ror, grensetre | | M L |
| | | — Forsenkningskurve | | | • 75/9 59/20 Gardsnummer/bruksnummer | | |
| | | — 0— Nullkurve | | | Tord A/S Eiendomskompleks | | |
| | | — Usikker kurve | | | 58/1F2 /22 Leietomt, små eiendommer | | |
| | | 233.5 Høgte reg. v.st. i reg. vatn | | | 60/5s 59/1bs Bruksrett til skogen, barskogen | | |
| | | 234/224 Høgte beregn. flom v.stand, lågte reg. v.st. i reg. vatn | | | 60/1,2ls 'b /sl lauvskogen, beitet, slått | | |
| | | 63 Vatnhøgda fotogr. dagen i ureg vatn | | | Markslagsgrense | | |
| | | 64,5/62 Høgte og lågte reg. vassstand i ureg vatn | | | = ↓ Fulldyrka, overflatedyrka jord | | |
| | | | | | ↓ * Gjødsla beite, barskog | | |