



Asplan Viak Sør AS

P.b. 164  
3571 ÅL

ARKIV

UNIVERSITETETS KULTURHISTORISKE MUSEER Universitetet i Oslo		
Saksb. LGU	03 SEPT. 2004	Kopi
Ark.: 0619-127		
Saksnr. 049092	Dok.nr.: 1	

## Fjellheim , gnr 127 / 169 og 176 , Sangefjell , Ål kommune -rapport fra kulturminneregistrering

Ovennevnte planområde er nå arkeologisk registrert. Det ble ikke funnet automatisk fredete kulturminner. Vi har derfor ingen merknader til planen.

Vi minner likevel om at dersom det framkommer automatisk fredete kulturminner i forbindelse med anleggsarbeid eller annen virksomhet i planområdet, må arbeidet straks stanses og utviklingsavdelingen i fylkeskommunen varsles, jmf. kulturminneloven §8, 2.

I forbindelse med registreringen ble det totalt brukt 8 arbeidstimer, hvorav 5 timer til registrering inkl. kjøring og 3 timer til for og etterarbeid. Beløpet på til sammen kr 4.320,- (8 timer a kr 540,-) deles på to fakturaer. En på kr 2.160,- som stiles til Yngve Michelsen, Kringlebotn 130, 5225 Nestun og en på kr 2.160,- som stiles til Jan Blom, Sorgenfrig. 7, 0367 Oslo. **Begge fakturaene sendes til Asplan Viak Sør AS, P.b. 164, 3571 Ål for attestering.** Fakturaene vil bli sendt fra regnskapsseksjonen snarest.

Med hilsen

  
Åse Klundelien e f  
fylkeskultursjef

  
Inger Liv Gøytillund  
kulturvernleder

Vedlegg:

1 Arkeologisk rapport med kart

Kopi til:

Ål kommune Torget 1, 3571 ÅL  
Buskerud kommunerevisjon Postboks 4197, 3005 DRAMMEN  
Fylkesmannen i Buskerud Postboks 1604, 3007 DRAMMEN  
Magne Nilsen her

Kopi med vedlegg til:

Universitetet i Oslo UKM Pb 6762 St. Olavs plass, 0164 OSLO

POST ADRESSERES TIL AVDELINGEN - IKKE TIL ENKELTPERSONER

## RAPPORT FRA KULTURMINNEREGISTRERING

<b>Fylke</b>	<b>Buskerud</b>
<b>Kommune</b>	<b>Ål</b>
<b>Gnr/Bnr, Navn</b>	<b>127/169 og 176, Fjellheim</b>
<b>Saksnr</b>	<b>03/03423-5 714</b>
<b>Gjelder</b>	<b>Arkeologisk registrering i forbindelse med varsel om utvidelse av planområdet i reguleringsplanen for Fjellheim</b>
<b>Kartreferanse</b>	<b>M-711-kart: Ål 1616 III ØK-kart: BO 059</b>
<b>Utført dato</b>	<b>14.06.04</b>
<b>Utført av</b>	<b>Mariann Hopen, Buskerud fylkeskommune, Utviklingsavdelingen</b>
<b>Vedlegg</b>	<b>Utsnitt av M-711-kart Utsnitt av ØK-kart</b>

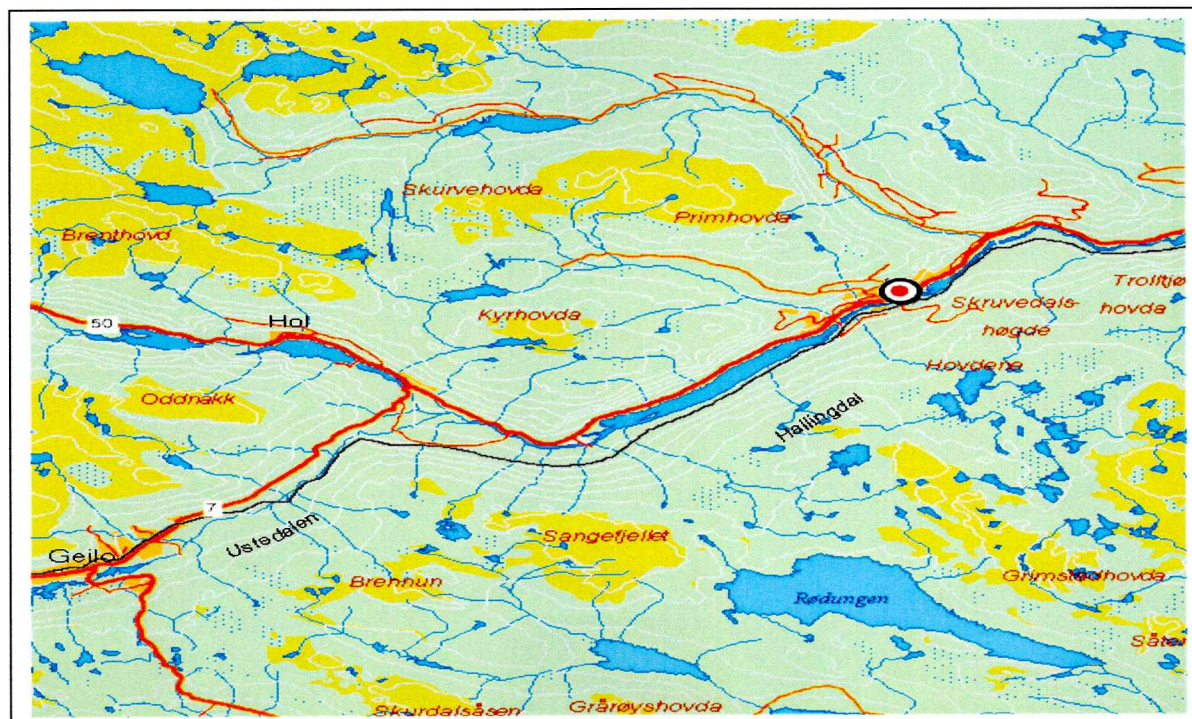

### **Formål og bakgrunn for undersøkelse**

I forbindelse med varsel om utvidelse av planområdet i reguleringsplanen for Fjellheim ble det foretatt en arkeologisk registrering av det aktuelle området. Formålet med befaringen var å undersøke om det eksisterer automatisk fredede kulturminner på stedet.

### **Tidsbruk og bemanning**

Registreringen ble foretatt 14.06.04 av Mariann Hopen. Det ble brukt 1 til forarbeid, 5 timer i felt inkludert kjøring og 2 timer til etterarbeid. Til sammen 8 timer.

### **Tidligere arkeologiske registreringer**

Det er ikke tidligere registrert automatisk fredede kulturminner i området.

### **Topografi**

Fjellheim ligger mellom Rødungen og Sangefjell, og sørvest for Langetjørbekken som renner ut i nordvestre ende av Rødungen. Planområdet er i et eksisterende hytteområde og avgrenses i sørvest og nordøst av to veier. Området som ble befart er lyngbevokst med spredt blandingsskog, det består av bergknauser med delvis synlig berg i dagen og fuktige områder. Landskapet heller hovedsakelig ned mot nordøst. På ØK-kart-utsnittet er plangrensa for området inntegnet.

### **Registreringer/observasjoner**

Området ble befart visuelt og det ble stukket med jordbor. Det ble ikke funnet noen automatisk fredete kulturminner på stedet.

Gol 19.08.04

Mariann Hopen

Geilo 1516 II

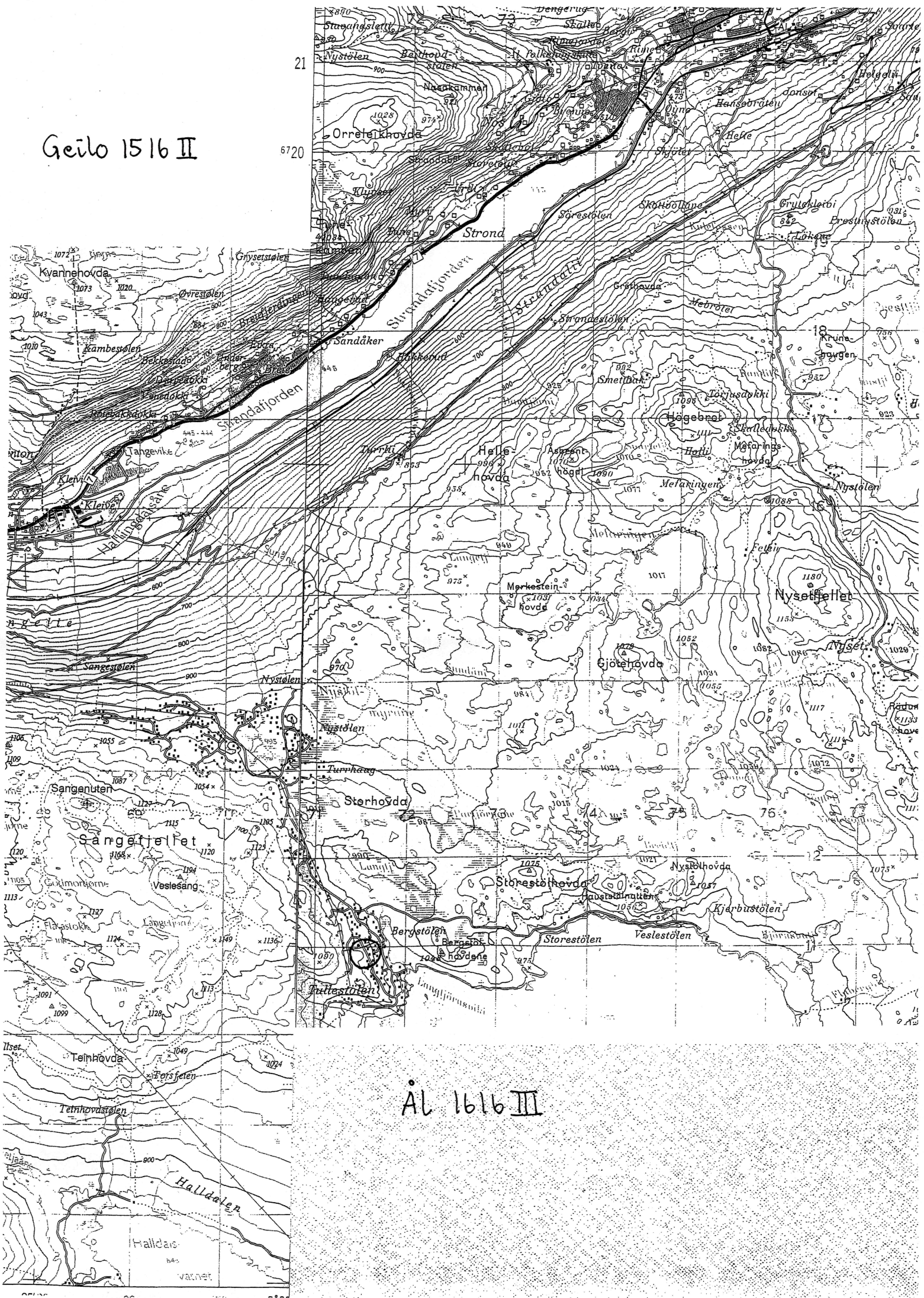

Ål 1616 III

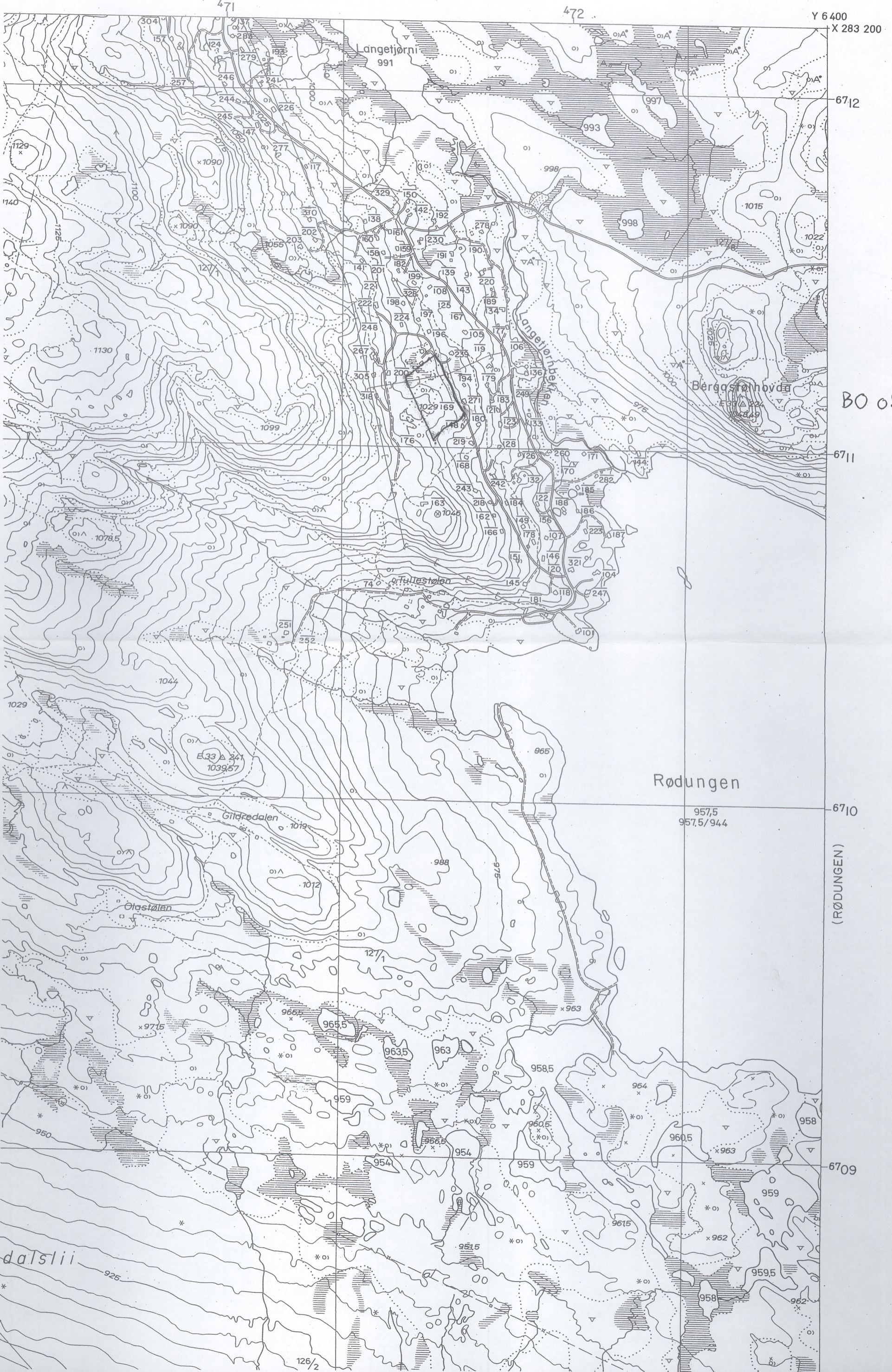

Bo 059

(RØDUNGEN)