



9/7-04
T.E.o.c.l

Ål kommune

Torget 1
3570 ÅL

ARKIV

UNIVERSITETETS KULTURHISTORISKE MUSEER	
Universitetet i Oslo	
Saksb.	Kopi
LGJ	08 JULI 2004
Ark.: 0619-127	
Saksnr. 04/7085	Dok.nr.: 1

Nystølen, gnr 127/40, Sangefjell, Ål kommune - rapport fra kulturminneregistrering

Ovennevnte planområde er nå arkeologisk registrert. Det ble ikke funnet automatisk fredete kulturminner.

Det ble funnet 3 kulturminner fra nyere tid. Disse er en tørrmur av stein (x 1), rydningsrøys (x 2) og en tuft (x 3). Objektene er nærmere beskrevet i rapport og målt inn på kart.

De registrerte kulturminnene er fysiske spor etter tidligere tiders virksomhet i området, og vi anbefaler at de tas hensyn til i det videre planarbeidet.

Vi minner om at dersom det framkommer automatisk fredete kulturminner i forbindelse med anleggsarbeid eller annen virksomhet i planområdet, må arbeidet straks stanses og utviklingsavdelingen i fylkeskommunen varsles, jmf. kulturminneloven §8, 2.

I forbindelse med registreringen ble det totalt brukt 9 arbeidstimer, hvorav 2 timer til forarbeid, 4 timer til feltarbeid og tre timer til etterarbeid. Faktura på kr. 4 860,- vil etter avtale med tiltakshaver bli sendt til Asplan Viak Sør A/S v/Eirik Øen, Pb. 164, 3571 Ål.

Med hilsen

Åse Klundelien e f
Fylkeskultursjef

Inger Liv Gøytillund
kulturvernleder

Vedlegg:

1 Arkeologisk rapport med kart

Kopi til:

Buskerud kommunerevisjon Postboks 4197, 3005 DRAMMEN

Fylkesmannen i Buskerud Postboks 1604, 3007 DRAMMEN

Magne Nilsen Her,

Kopi med vedlegg:

Universitetet i Oslo UKM Pb 6762 St. Olavs plass, 0164 OSLO

POST ADRESSERES TIL AVDELINGEN - IKKE TIL ENKELTPERSONER

RAPPORT FRA KULTURMINNEREGISTRERING

Fylke	Buskerud
Kommune	Ål
Gnr/Bnr, Navn	127/40, Nystølen
Saksnr	03/01231-5 714
Gjelder	Arkeologisk registrering i forbindelse med forslag til reguleringsplan for Nystølen hyttefelt ved Sangefjell
Kartreferanse	M-711-kart: 1516 II, Geilo ØK-kart: BO 060
Utført dato	14.06.04
Utført av	Mariann Hopen, Buskerud fylkeskommune, Utviklingsavdelingen
Vedlegg	Utsnitt av M-711-kart Utsnitt av ØK-kart Kartutsnitt med plangrense og funn inntegnet

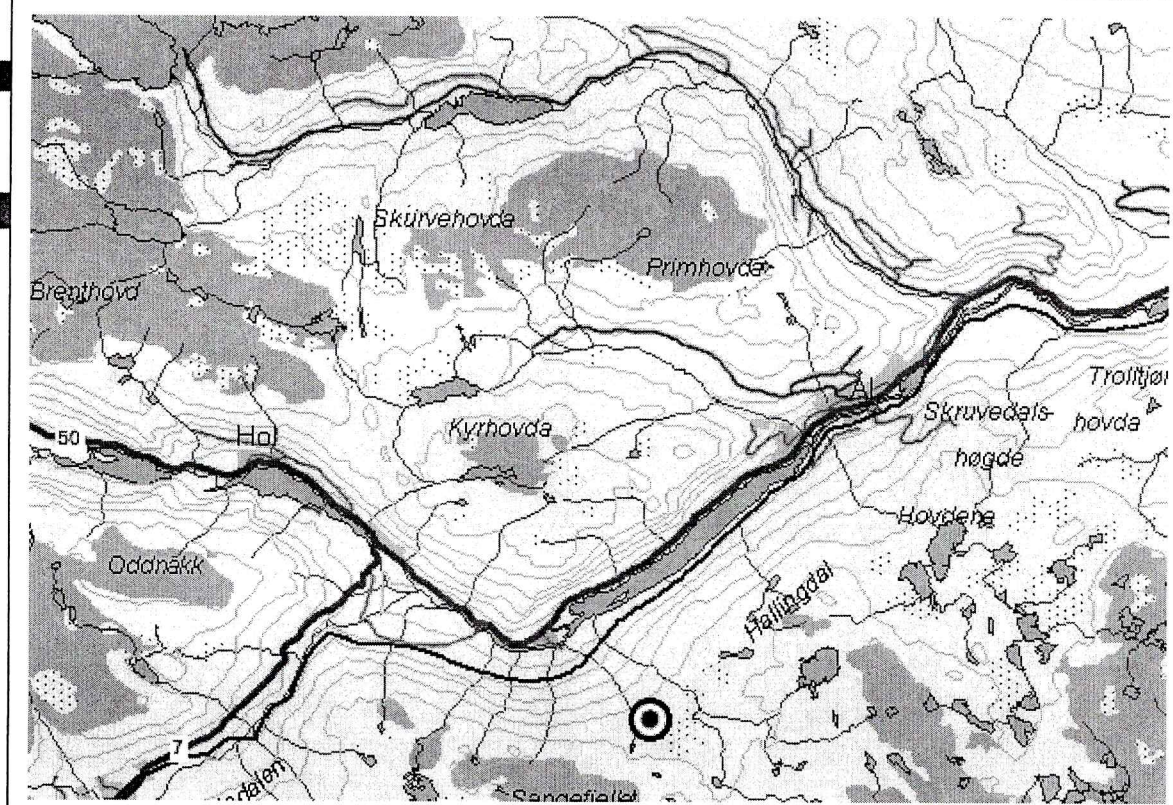

Formål og bakgrunn for undersøkelse

I forbindelse med reguleringsplan for Nystølen hyttefelt ble det foretatt en arkeologisk registrering av det aktuelle området. Planframlegget omfatter 8 nye hyttetomter innenfor LNF-2området. Formålet for befaringen var å undersøke om det eksisterer automatisk fredede kulturminner i området. Kartutsnittet viser Nystølens beliggenhet.

Tidsbruk og bemanning

Registreringen ble foretatt 14.06.04 av Mariann Hopen. Det ble brukt 2 timer til forarbeid, 4 timer i felt medregnet kjøretid og 3 timer til etterarbeid. Til sammen 9 timer.

Tidligere arkeologiske registreringer

Det er ikke tidligere registrert automatisk fredete kulturminner i planområdet eller i dets umiddelbare nærhet.

Topografi

Området ligger nord for avkjørselen til Nystølen fra veien til Sangefjell. Lengst sør i området er det eksisterende hytter, nord for disse er det hovedsakelig myr før en kommer til neste hytteområde. Dette området er tørrere med spredt blandingsskog og lyng i et småkupert terreng. De nye hyttetomtene er planlagt nord for de tomtene som allerede er bebyggt bortsett fra ei tomt som ligger rett sør for dette feltet. Følger en veien videre mot nord kommer en til Nystølen som ligger helt i nord i planområdet med eng rundt.

Metode

Kulturminneregistreringen ble utført med overflatesøk etter synlige kulturminner med tilhørende prøvestikk med jordbor i markoverflata for å bekrefte eller avkrefte mulige slike.

Registreringene

Det ble ikke funnet noen automatisk fredete kulturminner i planområdet. Derimot ble det registrert 3 kulturminner fra nyere tid; to ved husa på Nystølen og et like utenfor planområdet nord for dette. Samtlige funn ble målt inn med GPS og plassering ble inntegnet på kart med plangrense.

x 1: Tørrmur av stein

Ligger like utafor plangrensa, nordvest for stølshusa og nordøst for stien fra stølen ned til bygda. Muren har ukjent funksjon og alder, men noen har tydeligvis engang lagt ned mye arbeid i å få bygd den. Grunneieren som var med på registreringa kunne opplyse at hans far som nå er 86 år også var kjent med muren men heller ikke han visste hva slags funksjon den kan ha hatt.

Koordinater
X: 6714130
Y: 0470659

x 2: Rydningsrøys

Ligger øst for veien sør for huset på stølen i eng. Den er delvis overvokst av mose og er derfor ikke av helt ny dato. Den er 1,5m x 2m i utstrekning og ca. 70 cm høy. På tomta lenger sør i området der grunneieren har hytte var det også ei rydningsrøys som tydelig var meget yngre enn den på stølen. Røysa ved hytta kunne grunneieren datere: den hadde han lagd sjøl for 25-30 år sida. Ut i fra denne observasjonen kan røysa på stølen være flere hundre år gammel.

Koordinater
X: 6713896
Y: 0470756

x 3: Tuft

Ligger like vest for vei innafør gjerdet til stølen. Består av stein og er 4m x 4m i utstrekning. Er delvis overgrodd av kratt. En del halvratne stokker ligger særlig i nordkanten av tufta.

Koordinater
X: 6713853
Y: 0470756

Konklusjon

Kulturminnene som ble funnet er fra nyere tid og er dermed ikke automatisk fredete. I og med at to av funnene er på stølsvollen og det siste er utenfor planområdet vil de ikke bli berørt av hyttebygginga på de planlagte tomtene. Funnene er likevel verdt å ta vare på for ettertiden da de er en del av et kulturlandskap skapt av stølsdrifta.

GoI 29.06.04

Mariann Hopen

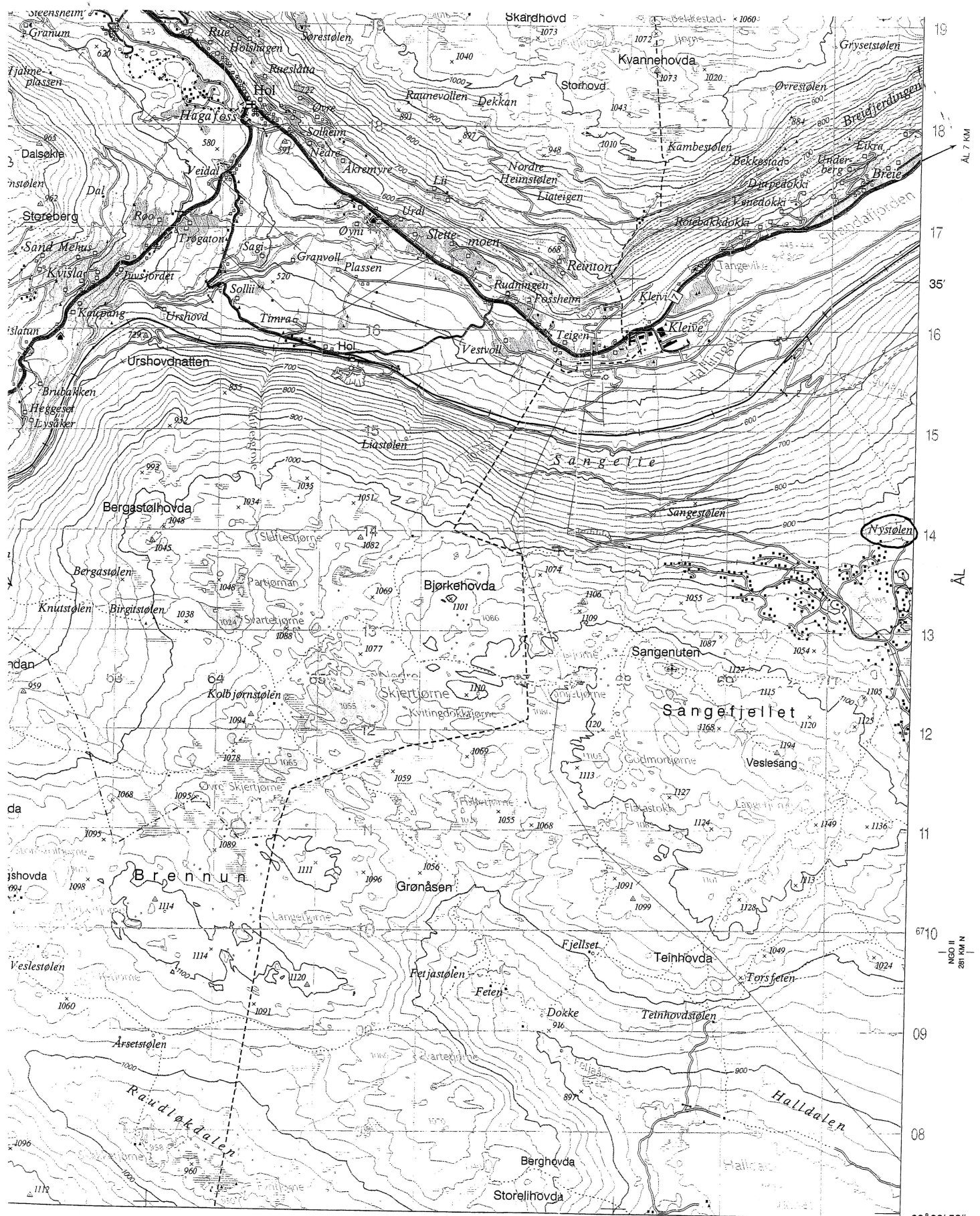

BUSKERUD FYLKE

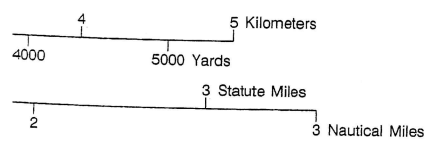

ÅL 20 METERS

100 meters
ours: 10 meters
evel (Heights in meters)
w Spring Low Water

CO-ORDINATE CONVERSIONS, WGS84 TO ED50
 $E_{ED} = E_{WGS} + 81 \text{ m}$, $N_{ED} = N_{WGS} + 207 \text{ m}$, Zone 32
 $Long_{ED} = Long_{WGS} + 5,44''$, $Lat_{ED} = Lat_{WGS} + 1,63''$

MAGNETISK NORD
MAGNETIC NORTH
1983: 192° 25' (M013)

NGO II
2 KM A

Digitalisering tillatt bare etter avtale med Statens k
This map may only be digitized with the agreement of A

© Try



(TEINHOVDSTØLEN)

- fastmark Markert stein, stor, liten
- Ur, mindre område
- agen Grus, sand i dagen
- Vatnkantur
- rukt Elv, kanal
- skog Torrlagt elveleie
- kog Bekk sikkert gjengitt
- tasjon Bekk usikkert gjengitt
- Groft
- Strømretning, stryk
- Isbre
- yrkingsjord Hus, ruin
- Veksthus
- Brygge
- og grus Fiskeheiel, tank
- om Gravplass

- R Fornminne
- K Freda kulturminne
- Hage, park
- Allé
- Fylling
- Skjæring
- Steinbrott
- Grustak, sandtak
- Steingjerde, gruve
- Skigard, trådgjerde
- Støttemur
- Dam
- Elveforbygning
- Terskel, tunnelinntak - uttak
- Begrensningslinje for dyddet areal

- E6 Riksveg, motorveg
- 35 Riksveg
- 669 Fylkesveg
- Kommunal bilveg
- Privat bilveg
- Annen kjørbær veg
- Veg i tunnel
- Gang-, sykkelveg
- Sti, sikkert gjengitt
- Sti, usikkert gjengitt
- Jernbane, enkeltspor, dobbeltspor
- Dam
- Jernbane i tunnel
- Vegbru
- Jernbanebru
- Gangbru

- Klopp
- Busslomme, moteplass
- Vegbom
- Lita ferje
- Kjørbart vad
- Kraftoverføring, posisjonsbestemte master
- Kraftoverføring uten posisjonsbestemte master
- Transformator i stolpe
- Transformatorstasjon
- Antennemast
- Telefonlinje, posisjonsbestemte stolper
- Telefonlinje, uten posisjonsbestemte stolper
- Pelebunt med linse
- Sjømerke

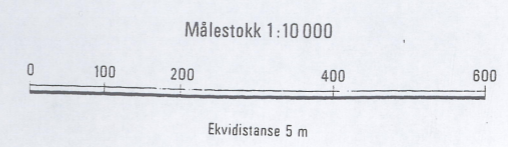

Merker i rammekanten for UTM-rutenett; Sonebelte 32 V.
Grensene på kartet er ikke rettsgyldige.
Fornminner: Registrert

BN 061-5-2	BO 061-5-1	BO 061-5-2	BP061-5-1
BN 061-5-4	BO 061-5-3	BO 061-5-4	BP 061-5-3
BN060-5-2	BO 060-5-1	BO060-5-2	BP 060
BN060-5-4	BO 060		
BN 059	BO 059	BP059	

HOL ÅL BUSKERUD
SANGENUTEN BO 060

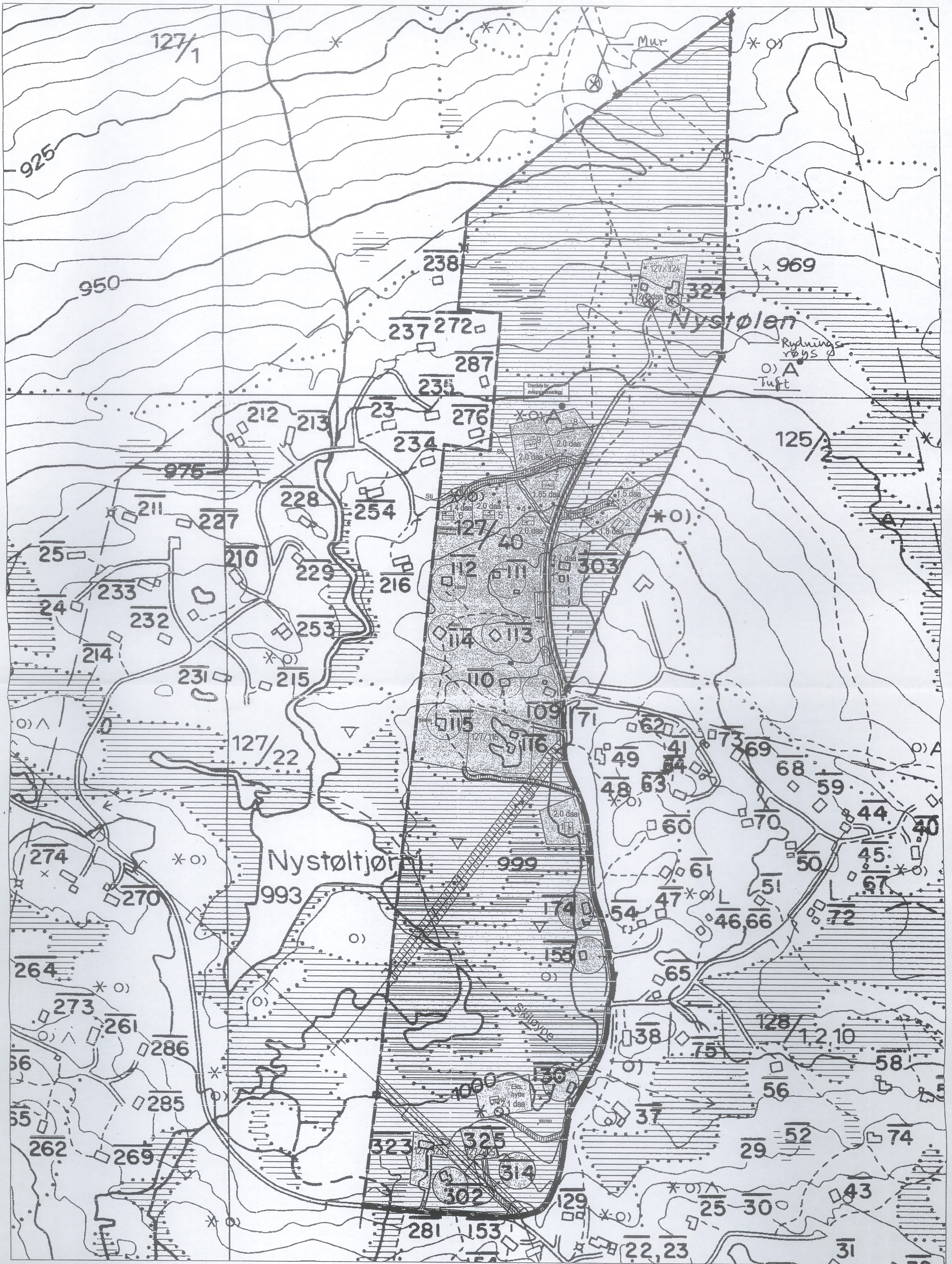

Reguleringsplan for Nystølen hyttefelt
Sangefjell, Ål

M=1:4000
 Ekv. 5 m
 05.08.03, eiø