



Ål kommune

Postboks 14  
3571 ÅL

ARKIV

UNIVERSITETETS KULTURHISTORISKE MUSEER	
Universitetet i Oslo	
Saksb.	Kopi
JMA	27 JUNI 2000
Ark.:	0619-110
Saksnr. 00/11810	Dok.nr.: 7

## Kulturminneregistrering i samband med søknad om bygging av traktorvei - Torkelset, gbnr. 110/201, 242 og 269, Ål kommune

Synfaringa av Torkelsetvegen blei gjennomført 08.06.2000 av arkeolog Lars Groseth saman med skogbrukssjef Vidar Jørdre og grunneigar Tom Vidar Myrestølen.

Det blei ikkje registrert automatisk freda kulturminne eller kulturminne frå nyare tid ved synfaringa.

Vi gjør merksam på at dersom det under anleggsarbeidet kjem til syne automatisk freda kulturminne, må ein straks stanse arbeidet og varsle kulturavdelinga i Buskerud fylkeskommune, jf. kulturminneloven §8.2.

Med hilsen

Åse Klundelien e f  
fylkeskultursjef

Geir Helgen  
fylkeskonservator

Lars Groseth  
arkeolog

Kopi til:  
Universitetet i Oslo UKM Pb 6762 St. Olavs plass, 0164 OSLO

POST ADRESSERES TIL AVDELINGEN - IKKE TIL ENKELTPERSONER



Liv Langehaug  
Boks 58  
3570 ÅL

ARKIV

UNIVERSITETETS KULTURHISTORISKE MUSEER	
Universitetet i Oslo	
Saksb.	Kopi
JMN	10 AUG. 2000
Ark:	0619-110
Saksnr.	Dok.nr.: 2

## Forslag til reguleringsplan for Torkjellset på Veståsen, Ål kommune. Kulturminneregistreringer utført.

Ovennevnte planområde er befart, og det ble ikke funnet kulturminner fra forhistorisk eller nyere tid. Vi vil imidlertid gjøre oppmerksom på at dersom det under anleggsarbeidet skulle dukke opp fredete kulturminner, må arbeidet straks stanses og kulturavdelingen varsles jf. kulturminneloven § 8.2.

Det er brukt 15 arbeidstimer a kr 400,- i forbindelse med kulturminneregistrering av planen. Faktura for innbetaling på kr 6000,- blir sendt fra regnskapsseksjonen snarest.

Med hilsen

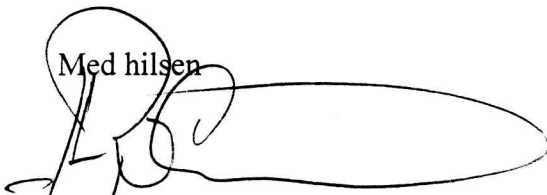
  
to Sigurd Fjose e f  
seksjonsleder

Geir Helgen  
fylkeskonservator e f

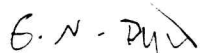
  
Geir Noddeland Dyrnæs  
saksbehandler, kultur

Kopi til:  
Fylkesmannen i Buskerud Postboks 1604, 3007 DRAMMEN  
Fylkesrevisor Fylkeshuset, 3020 DRAMMEN  
Kari Wøien, her  
Kopi med vedlegg til  
Universitetet i Oslo, UKM St. Olavs plass, postboks 6762, 0164 OSLO  
Ål kommune Postboks 14, 3571 ÅL

Vedlegg:  
1 Kart  
2 Kart (går ut)

POST ADRESSERES TIL AVDELINGEN - IKKE TIL ENKELTPERSONER

Postadresse  
BUSKERUD FYLKESKOMMUNE  
Fylkeshuset  
N-3020 Drammen

Besøksadresse  
Hauges gate 89  
E-postadresse

Telefon  
32 80 85 00

Telefaks  
32808676

Bankkonto  
2200 07 13523  
Foretaksregisteret  
NO 964 951 373

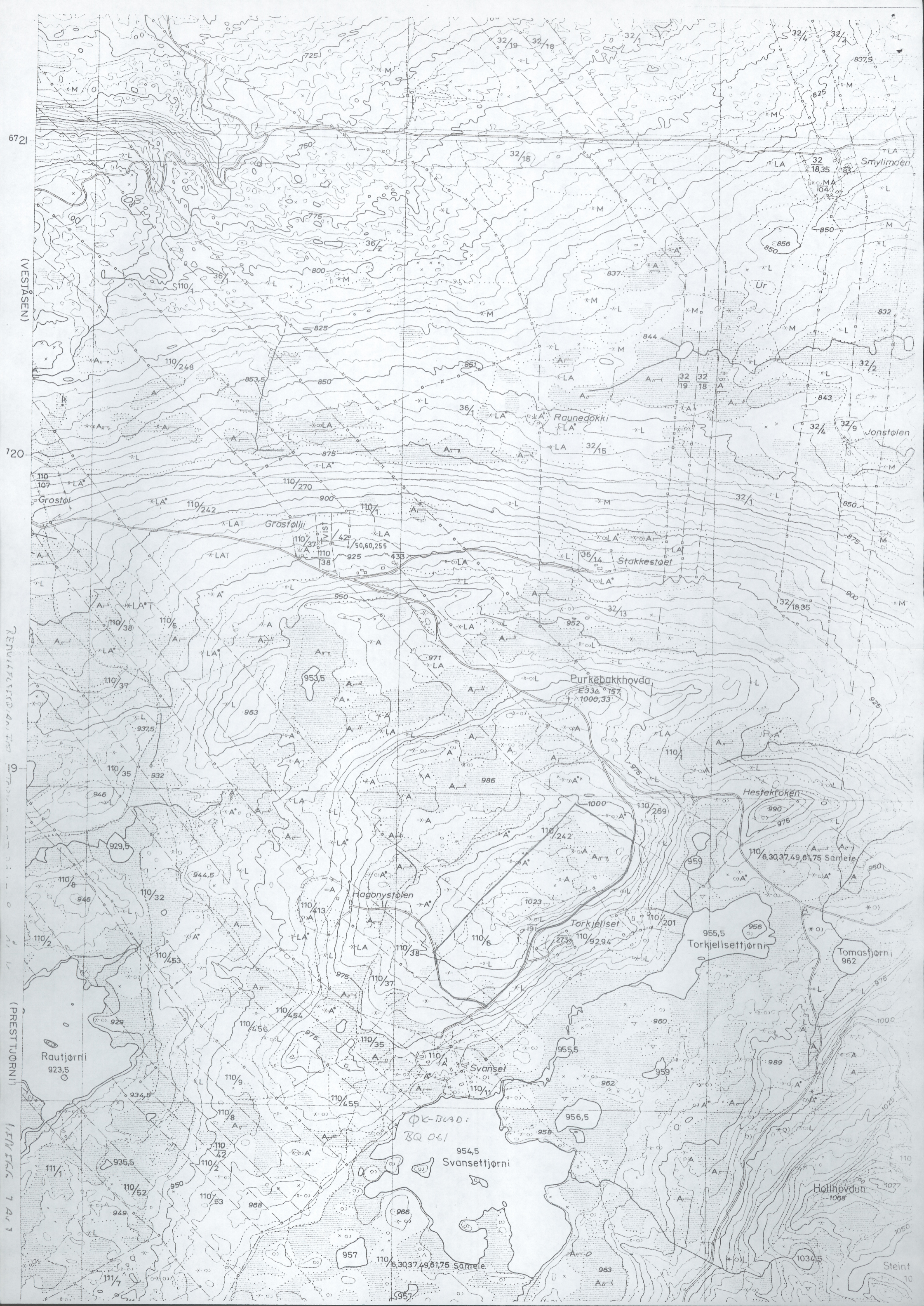

6721  
(VESTJASEN)

720

REKULASTIDAN 19

(PRESTJØNNI)

1/11/1971

Steint  
10