



Ål kommune  
Næring/Landbruksavdelingen  
Torget 1  
3570 ÅL

**ARKIV**

UNIVERSITETETS KULTURHISTORISKE MUSEER Universitetet i Oslo		
Saksb. L60	26 APR. 2001	Kopi
Ark.:	0619-109	
Saksnr. 01/5196	Dok.nr.: 7	

### Svar på søknad om godkjenning av nydyrking gnr 109 bnr 1 Ulshagen i Ål kommune

I følge våre arkiver er det tidligere foretatt befaringer i forbindelse med planer i Sundre – Ulshagen - området.

Det ble registrert flere automatisk freda kulturminner der.

Det viser seg at flere registreringskjemaer mangler vitale data som; gnr/bnr og kart - avmerkinger.

Ettersom planen er på 50 daa, må vi likevel foreta en befaring i området.

Denne befaringen regnes som et større tiltak og må bekostes av tiltakshaver, slik det fremkommer av rundskriv T – 2/99; med henvisning til nydyrkingsforskriften og kulturminneloven §§ 9 og 10.

For tiden utgjør timebetalingen kroner 465,- . Dette beløpet dekker reise, for- og etterarbeid. Vi regner med at befaringen kan ta 8 timer. Totalbeløpet blir da kroner 3720,- . Dersom det skulle vise seg å bli endringer i regnskapet, vil vi varsle om dette.

Tiltakshaver må bekrefte kostnadsdekningen før befaringen. Faktura vil bli sendt fra vår regnskapsavdeling.

Vår befaring kan tidligst gjennomføres, engang utpå våren /sommeren når marka er snø og frostfri.

Avtale om befaringen rettes til vår avdeling når marka lar seg befare.

Telefonnummeret til kulturavdelingen er 32 80 86 60 .

POST ADRESSERES TIL AVDELINGEN - IKKE TIL ENKELTPERSONER

Postadresse  
BUSKERUD FYLKESKOMMUNE  
Fylkeshuset  
N-3020 Drammen

Besøksadresse  
Hauges gate 89  
E-postadresse

Telefon  
32 80 85 00

Telefaks  
32808672

Bankkonto  
2200.07.13523  
Foretaksregisteret  
NO 964 951 373



Ål kommune  
Postboks 14  
3571 ÅL

ARKIV

UNIVERSITETETS KULTURHISTORISKE MUSEER Universitetet i Oslo		
Saksb.	LGD	Kopi
Ark.:	0619-109	
Saksnr.	01/5196	Dok.nr.: 2

## Nydyrking på gnr 109 / bnr 1, Ulshagen, Ål kommune. Kulturminneregistreringer utført.

Det er nå foretatt arkeologisk registrering i det planlagte nydykningsområdet. Det ble funnet 5 kullgroper innenfor området (se vedlagt kart samt registreringsskjema reg.nr. R1, R2, R4, R6 og R8). Utenfor nydykningsarealet ble det funnet 3 kullgroper (se vedlagt kart samt registreringsskjema reg. nr. R3, R5 og R7). Kullgropene og en 5 meter sone rundt deres synlige ytterkant er automatisk fredet jf. kulturminneloven § 4 og 6.

I samtale med grunneier Leif Bratteng den 12.06.2001. gikk det klart frem at han ikke ønsker å søke dispensasjon fra kulturminneloven, men at kullgropene skal bevares. 3 av gropene ligger altså utenfor området og de øvrige ligger slik til at det ikke vil by på problemer for grunneier å bevare disse ved nydyrking.

Før nydykningsarbeidet starter opp må kullgropene måles korrekt inn og kart med de innmålte objekter sendes kulturavdelingen.

Dersom det under anleggsarbeid i området skulle dukke opp andre fredete kulturminner, må arbeidet straks stanses og kulturavdelingen varsles jf. kulturminneloven § 8.2.

Det er brukt i alt 8 arbeidstimer à kr 465,- i forbindelse med kulturminneregistrering av nydyrkingssaken, inkludert for- og etterarbeid. Faktura på kr 3720,- vil bli sendt fra regnskapsseksjonen snarest.

Med hilsen

Åse Klundelien  
fylkeskultursjef

Geir Noddeland Dyrnæs  
arkeolog

Vedlegg:

- 1 ØK- blad: BP 062-5-4 m/ plangrense og funn
- 2 Reg. skjema for R1
- 3 Reg. skjema for R2
- 4 Reg. skjema for R3
- 5 Reg. skjema for R4

POST ADRESSERES TIL AVDELINGEN - IKKE TIL ENKELTPERSONER



Vår dato  
28.06.2001

Vår referanse  
99/00098-33

- 6 Reg. skjema for R5
- 7 Reg. skjema for R6
- 8 Reg. skjema for R7
- 9 Reg. skjema for R8

Kopi til:

Fylkesrevisor Fylkeshuset, 3020 DRAMMEN

Kari Wøien, her

Kopi med vedlegg til:

Universitetet i Oslo UKM Pb 6762 St. Olavs plass, 0164 OSLO

NVDYRKLING PÅ BANE 109/BANE 7,  
ULSHAGEN, ÅC KOMMUNE.

ØK-BLAD: BP 062-5-4

M = 1:5000

VEDLÆG 7 AV 9

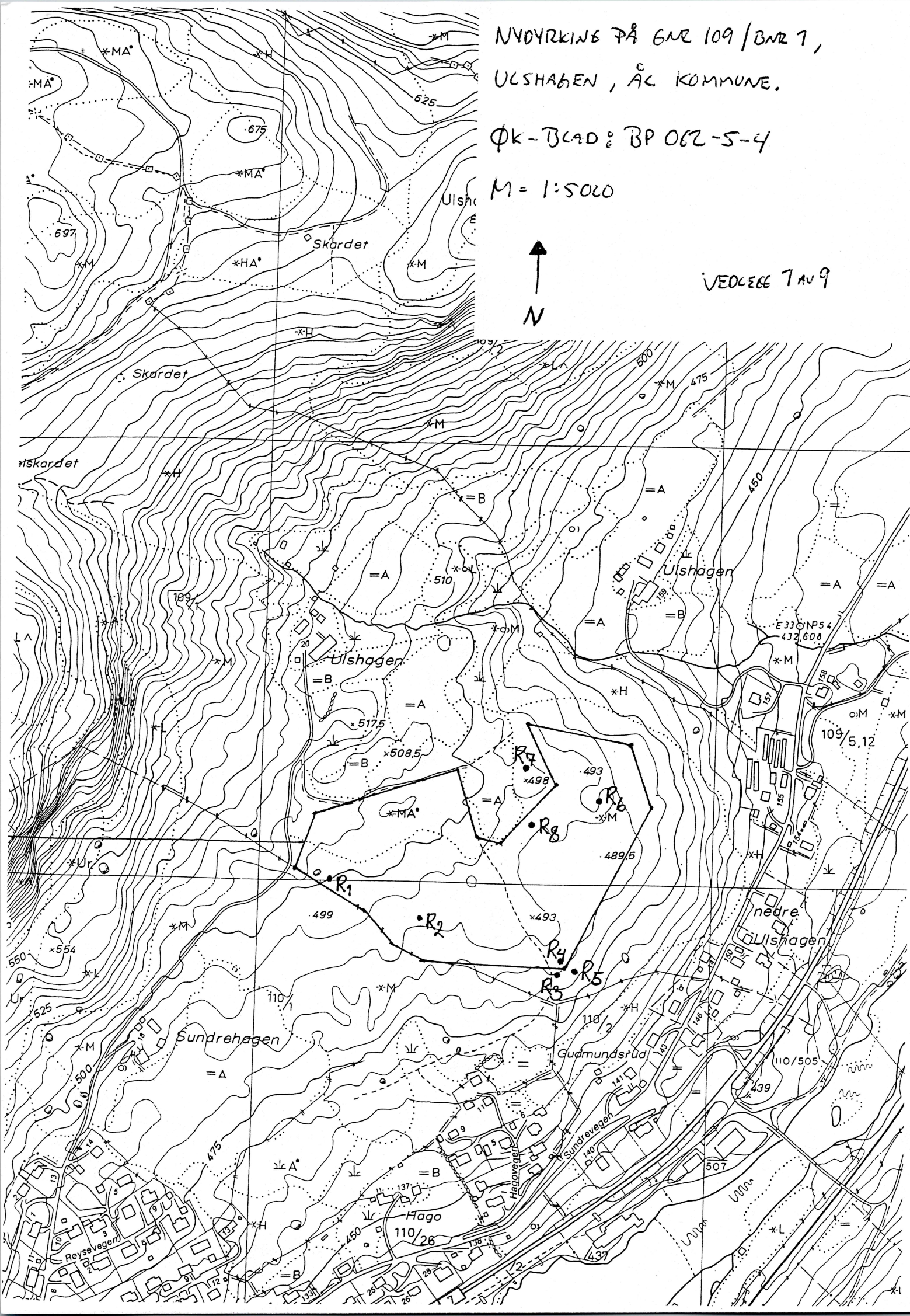

VEDLEGG 2 av 9

---

---

## AUTOMATISK FREDETE KULTURMINNER

---

---

Fylke: Buskerud                      Kommune: Ål    Regnr: 0

Gnr: 109                      Gård: Ulshagen

Bnr: 1                      Bruk:

Gnr: 0                      Gård:

Bnr: 0                      Bruk:

Flyfoto:                      R-x-nr: R1                      Lokalitet:

Øk-kart: BP 062-5-4                      Hoh: 500

Fornminnets-art: Kullgrop                      Ant: 1                      Alder: JA/MA

Fornminnets-art:                      Ant: 0

---

### Eieradresse:

Reg.ved: Geir Noddeland Dyrnæs og Lin C. Hobberstad                      12.06.01

### Terrengets art:

Sør/Østhellende terreng med granskog. Blokkrik mark.

### Orienteringsoppgave:

Kullgropa ligger ca 250 m sør for driftsbygningen på Ulshagen gård og ca 45 m S/Ø for vei opp til gården på Ulshagen.

### Art/utstrekning:

### Beskrivelse:

Sirkulær kullgrop med synlig voll. Ca 3 meter i diameter målt fra vollens midtpunkt, og en dybde på ca 0,4 m. Gropa inneholdt et kullag på 10 cm.

Tradisjon:    Fotonr: 0

Litteratur: Buskerud fylkeskommune,                      Pr.sj.nr:  
                  regionalavdelingen, Nydyrking  
                  ved Ulshagen, Ål kommune.  
                  Saksnr. 99/98-27. Regnr. R1

VEDLEGG 3 av 9

---

---

## AUTOMATISK FREDETE KULTURMINNER

---

---

Fylke: Buskerud                      Kommune: Ål                                      Regnr: 0

Gnr: 109                      Gård: Ulshagen  
Bnr: 1                      Bruk:  
Gnr: 0                      Gård:  
Bnr: 0                      Bruk:

Flyfoto:                      R-x-nr: R2                      Lokalitet:

Øk-kart: BP 062-5-4                      Hoh: 490

Fornminnets-art: Kullgrop                      Ant: 0                      Alder: JA/MA

Fornminnets-art:                      Ant: 0

---

### Eieradresse:

Reg.ved: Geir Noddeland Dyrnæs og Lin C. Hobberstad                      12.06.01

### Terrengets art:

Sør/Østhellende terreng. Granskog. Blokkrik mark.

### Orienteringsoppgave:

Kullgropa ligger ca 320 m sør for driftsbygningen på Ulshagen gård, ca 230m S/Ø for veikryss.

### Art/utstrekning:

### Beskrivelse:

Sirkulær kullgrop med noe voll i sør. Gropa måler ca 2 m i diameter og en dybde på ca 0,5 m. Prøvestikk med jordbor viser et kullag på ca 7-8 cm kull i sentrum av gropa..

### Tradisjon:

Fotonr: 0

Litteratur: Buskerud fylkeskommune,                      Pr.sj.nr:  
Regionalavdelingen, Nydyrking  
ved Ulshagen, Ål kommune.  
Saksnr. 99/98-27. Regnr. R2

VEDLEGG 4A19

---

---

## AUTOMATISK FREDETE KULTURMINNER

---

---

Fylke: Buskerud                      Kommune: Ål                                      Regnr: 0

Gnr: 109                      Gård: Ulshagen

Bnr: 1                      Bruk:

Gnr: 0                      Gård:

Bnr: 0                      Bruk:

Flyfoto:                      R-x-nr: R3                      Lokalitet:

Øk-kart: BP 062-5-4                      Hoh: 485

Fornminnets-art: Kullgrop                      Ant: 0                      Alder: JA/MA

Fornminnets-art:                      Ant: 0

---

### Eieradresse:

Reg.ved: Geir Noddeland Dyrnæs og Lin C.Hobberstad                      12.06.01

### Terrengets art:

Sør/Østhellende terreng med granskog. Blokkrik mark

### Orienteringsoppgave:

Kullgropa ligger på kant av sørhellende brink og ca 450 m S/Ø for driftsbygningen på Ulshagen gård.

### Art/utstrekning:

### Beskrivelse:

Sirkulær kullgrop med klar voll rundt hele. Ca 5 meter i diameter målt fra vollens midtpunkt, og en dybde på ca 0,7 m. Ca 30 cm kull i bunn.

Tradisjon:                                      Fotonr: 0

Litteratur: Buskerud fylkeskommune,                      Pr.sj.nr:  
Regionalavdelingen, Nydyrking  
ved Ulshagen, Ål kommune.  
Saksnr. 99/98-27. Regnr. R3

---

**AUTOMATISK FREDETE KULTURMINNER**

---

Fylke: Buskerud                      Kommune: Ål                                      Regnr: 0

Gnr: 109                      Gård: Ulshagen

Bnr: 1                      Bruk:

Gnr: 0                      Gård:

Bnr: 0                      Bruk:

Flyfoto:                      R-x-nr: R4                      Lokalitet:

Øk-kart: BP 062-5-4                      Hoh: 485

Fornminnets-art: Kullgrop                      Ant: 0                      Alder: JA/MA

Fornminnets-art:                      Ant: 0

---

**Eieradresse:**

Reg.ved: Geir Noddeland Dyrnæs og Lin c. Hobberstad                      12.06.01

**Terrengets art:**

Sør/Østhellende terreng med granskog. Blokkrik mark

**Orienteringsoppgave:**

Kullgropa ligger på kant av sørhellende brink og ca 440 m S/Ø for driftsbygningen på Ulshagen gård.

**Art/utstrekning:****Beskrivelse:**

Kullgrop med synlig voll i sør. Sirkulær, ca 2,5 meter i diameter og en dybde på ca 0,3-0,4 m.

Tradisjon:                      Fotonr: 0

Litteratur: Buskerud fylkeskommune,                      Pr.sj.nr:  
Regionalavdelingen, Nyrydning  
ved Ulshagen, Ål kommune.  
Saksnr. 99/98-27. Regnr. R4







AUTOMATISK FREDETE KULTURMINNER

Fylke: Buskerud                      Kommune: Ål                                      Regnr: 0

Gnr: 109                      Gård: Ulshagen

Bnr: 1                      Bruk:

Gnr: 0                      Gård:

Bnr: 0                      Bruk:

Flyfoto:                      R-x-nr: R6                      Lokalitet:

Øk-kart: BP 062-5-4                      Hoh: 490

Fornminnets-art: Kullgrop                      Ant: 0                      Alder: JA/MA

Fornminnets-art:                      Ant: 0

Eieradresse:

Reg.ved: Geir Noddeland Dyrnæs og Lin C. Hobberstad                      12.06.01

Terrengets art:

Sør/østhellende terreng med granskog. Blokkrik mark

Orienteringsoppgave:

Kullgropa ligger ca 350 m S/Ø for driftsbygning på Ulshagen gård, på høydekurve 490, og ca 225 m S/V for driftsbygningen på Ulshagen gård 109/2

Art/utstrekning:

Beskrivelse:

Sirkulær grop målt 4,5 meter i diameter målt fra midten av toppvoll. Voll kun synlig i Nord. Relativt firkantet i bunn. Prøvestikk med jordbor viser ca 6-7 cm kull i bunn.

Tradisjon:                                      Fotonr: 0

Litteratur: Buskerud fylkeskommune,                      Pr.sj.nr:  
Regionalavdelingen, Nyrydning  
ved Ulshagen, Ål kommune.  
Saksnr. 99/98-27. Regnr R6



AUTOMATISK FREDETE KULTURMINNER

Fylke: Buskerud                      Kommune: Ål                                      Regnr: 0

Gnr: 109                      Gård: Ulshagen  
Bnr: 1                      Bruk:  
Gnr: 0                      Gård:  
Bnr: 0                      Bruk:

Flyfoto:                      R-x-nr: R7                      Lokalitet:

Øk-kart: BP 062-5-4                      Hoh: 495

Fornminnets-art: Kullgrop                      Ant: 0                      Alder: JA/MA

Fornminnets-art:                      Ant: 0

Eieradresse:

Reg.ved: Geir Noddeland Dyrnæs og Lin C. Hobberstad                      12.06.01

Terrengets art:

Sør/østhellende terreng med granskog. Blokkrik mark

Orienteringsoppgave:

Kullgropa ligger ca 265 m S/Ø for driftsbygning på Ulshagen gård 109/1 og ca 225 m S/V for driftbygning på Ulshagen gård 109/2

Art/utstrekning:

Beskrivelse:

Sirkulær kullgrop med voll rundt hele. Ca 3 meter i diameter målt fra vollens midtpunkt, med en dybde på ca 0,5 m. Ca 10 cm kull i bunn.

Tradisjon:                                      Fotonr: 0

Litteratur: Buskerud fylkeskommune,                      Pr.sj.nr:  
Regionalavdelingen, Nyrydning  
ved Ulshagen, Ål kommune.  
Saksnr. 99/98-27. Regnr R7



AUTOMATISK FREDETE KULTURMINNER

Fylke: Buskerud                      Kommune: Ål                                      Regnr: 0

Gnr: 109                      Gård: Ulshagen

Bnr: 1                      Bruk:

Gnr: 0                      Gård:

Bnr: 0                      Bruk:

Flyfoto:                      R-x-nr: R8                      Lokalitet:

Øk-kart: bp 062-5-4                      Hoh: 490

Fornminnets-art: Kullgrop                      Ant: 0                      Alder: JA/MA

Fornminnets-art:                      Ant: 0

Eieradresse:

Reg.ved: Geir Noddeland Dyrnæs og Lin C. Hobbersatd                      12.06.01

Terrengets art:

Sør/østhellende terreng med granskog. Blokkrik mark

Orienteringsoppgave:

Beliggenhet: Ca 300 m S/Ø for driftsbygning på Ulshagen gård 109/1 og ca 275 m S/V for driftsbygning på Ulshagen gård 109/2.

Art/utstrekning:

Beskrivelse:

Sirkulær kullgrop med voll rundt hele. Ca 4 meter i diameter. Delvis gjenfylt med stein i vest. Prøvestikk med jordbor viser ca 8-10 cm kull i bunn.

Tradisjon:                      Fotonr: 0

Litteratur: Buskerud fylkeskommune,                      Pr.sj.nr:  
Regionalavdelingen, Nyrydning  
ved Ulshagen, Ål kommune.  
Saksnr. 99/98-27. Regnr R8