



Ål kommune

Torget 1
3570 ÅL

ARKIV

UNIVERSITETETS KULTURHISTORISKE MUSEER	
Universitetet i Oslo	
Saksb.	14 NOV. 2003
Ark.	0619-105
Saksnr. 03/11610	Dok.nr.: 1

Kulturminneregistrering i forbindelse med bygging av skiheis ved Ål skisenter gbnr 105 / 6 - Ål kommune

Ovennevnte planområde er nå befart.

Da det ikke ble funnet kulturminner fra forhistorisk tid eller nyere tid har fylkeskommunen ingen merknader til planforslaget.

Det må likevel fremgå av kommunens vedtak at dersom det under anleggsarbeid eller annen virksomhet i området skulle dukke opp fredete kulturminner, må arbeidet straks stanses og fylkeskommunen varsles jf. kulturminneloven § 8.2.

Dette er viktig for å registrere og dokumentere spor etter virksomhet fra forhistorisk tid før de går tapt for all tid.

Det er brukt i alt 5,5 arbeidstimer á kr 540,- i forbindelse med kulturregistreringen av planen. Dette inkluderer forarbeid, etterarbeid og reise. Faktura for innbetaling på kr 2970,- blir sendt fra regnskapsseksjonen snarest.

Med hilsen

Ase Klundeliën
Ase Klundeliën e f
fylkeskultursjef

Inger Liv Gøytil Lund
Inger Liv Gøytil Lund
kulturvernleder

Vedlegg:

- 1 Utsnitt av M-711 kart. M=50 000 (1 blad)
- 2 Utsnitt av ØK kart. M=5 000 (1 blad)
- 3 Registreringsrapport (2 blad)

Kopi til:

Buskerud Kommunerevisjon IKS Postboks 4197, 3005 DRAMMEN
Fylkesmannen i Buskerud Postboks 1604, 3007 DRAMMEN

Magne Nilsen, her

Kopi med vedlegg til:

Universitetet i Oslo UKM Pb 6762 St. Olavs plass, 0164 OSLO

POST ADRESSERES TIL AVDELINGEN - IKKE TIL ENKELTPERSONER

RAPPORT FRA ARKEOLOGISK REGISTRERING

Fylke	Buskerud
Kommune	Ål
Gnr/Bnr, Navn	Ål skisenter, 105/6
Saksnr.	03/01807-14
Gjelder	Arkeologisk registrering i forbindelse med ny skiheis og nedfartsløype ved skisenter
Kartreferanse	BP 062-5-1
Utført dato	26.09.2003
Utført av	Marit Wold og Elisabeth Eriksen, Buskerud Fylkeskommune, Utviklingsavdelinga
Vedlegg	Utsnitt av M-711 kart Utsnitt av ØK kart

Formål og bakgrunn for undersøkelsen

I forbindelse med bygging av ny skiheis og tilhørende nedfartsløype ble det fredag 26.09.03 utført en arkeologisk registrering av området som vil bli berørt. Formålet med denne registreringen var å avklare og påvise forholdet til automatisk fredete kulturminner.

Bemanning og tidsbruk

Undersøkelsen ble utført av Marit Wold og Elisabeth Eriksen. Det ble med reise brukt 5 timer til feltundersøkelsen, og 0,5 timer til etterarbeid. Til sammen 5,5 timer.

Topografiske forhold

Området er meget bratt og ulendt, med granskog. Da registreringen fant sted var all skogen hugget ned. Øst i området renner en bekk.

Tidligere arkeologiske registreringer

Det er ikke registrert automatisk fredete kulturminner innenfor eller i nærheten av planområdet tidligere.

Registreringer/observasjoner

Det ble ikke registrert automatisk fredete kulturminner innenfor planområdet.

Drammen 03.11.03
Marit Wold

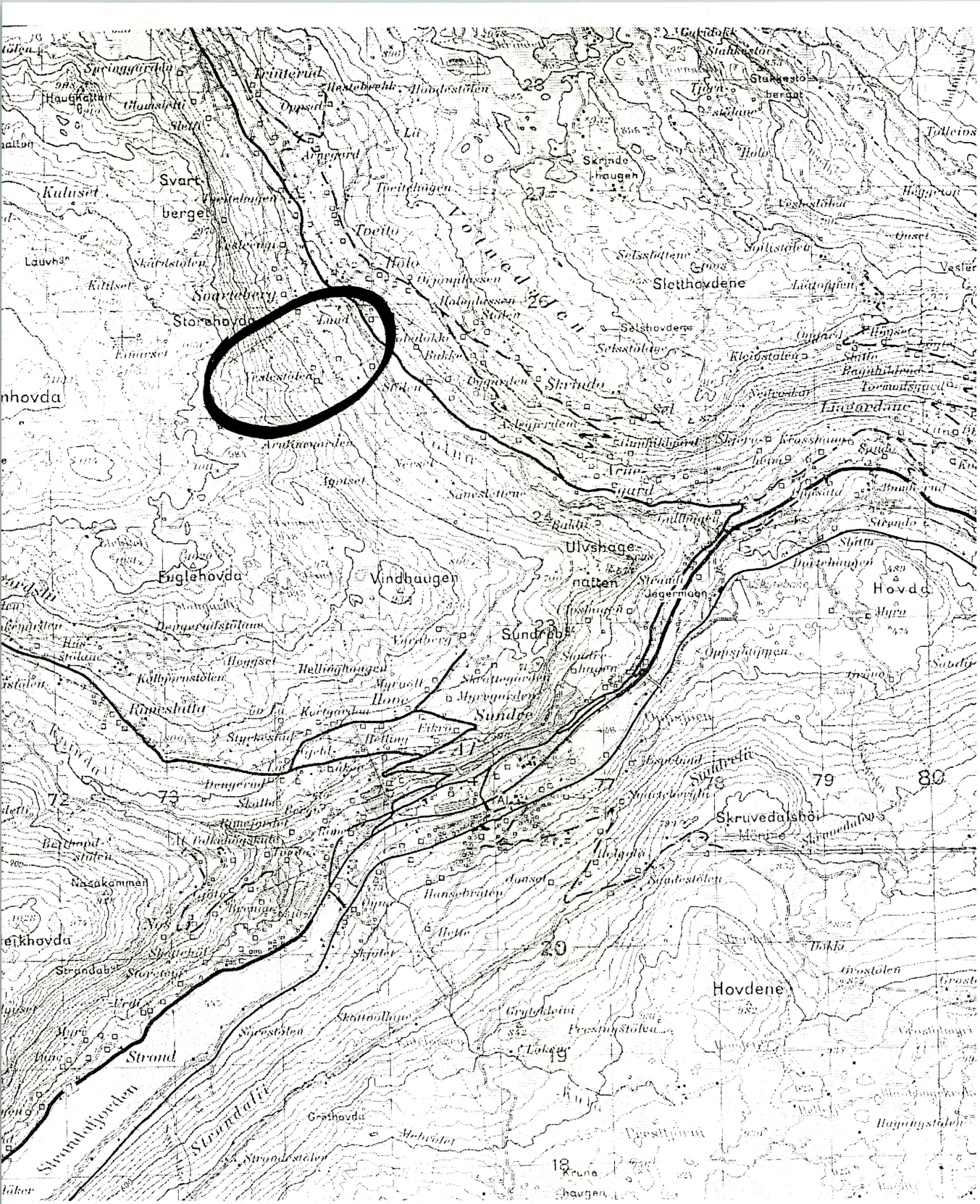

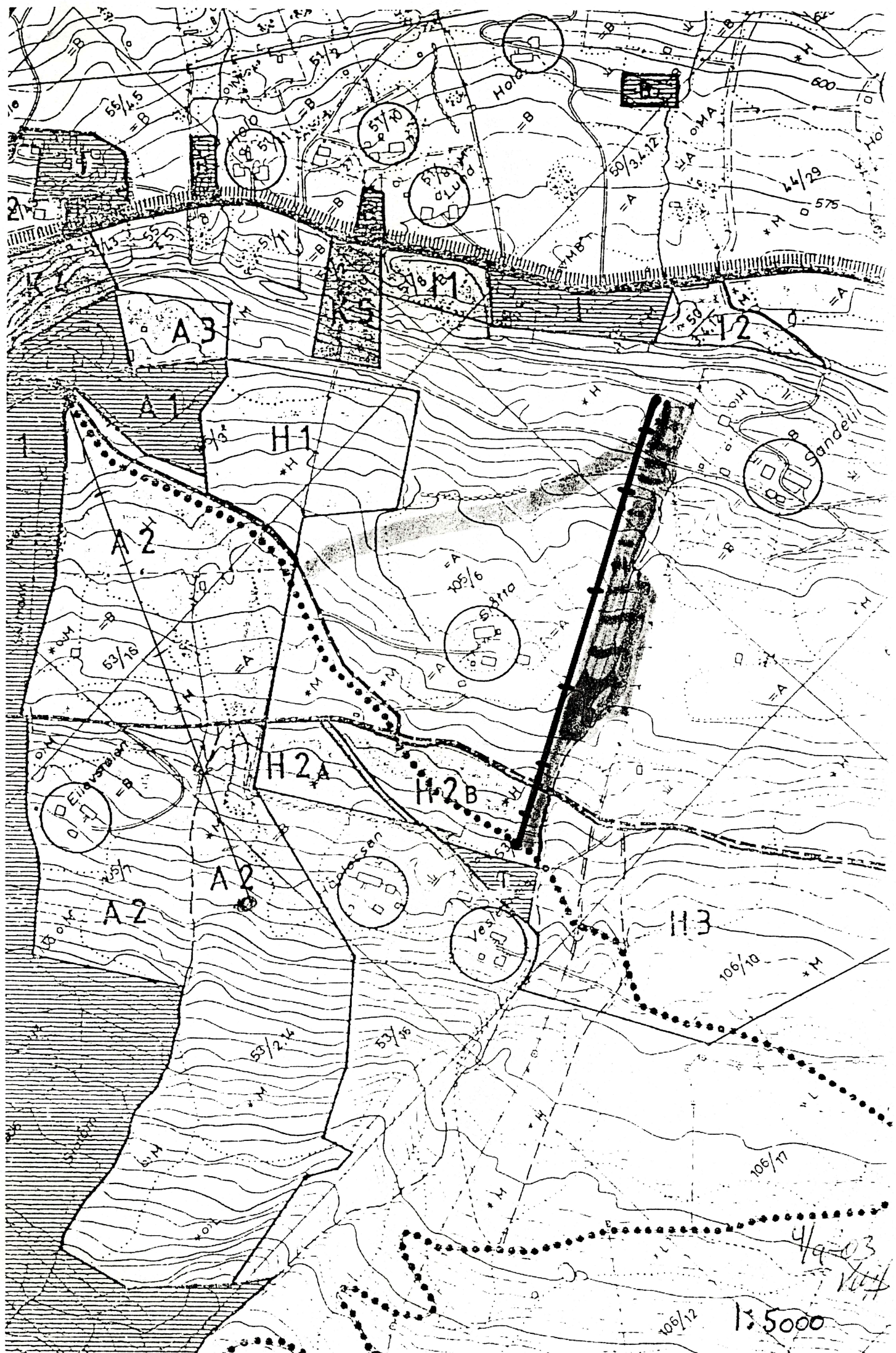

4/9-03
1004
1:5000
106/12