



Vår saksbehandler  
Marit Wold, tlf 32808593

Vår dato  
06.11.2003

Vår referanse  
03/02443-6  
714.

Deres dato  
08.07.2003

Deres referanse

Leif Ove og Lene Sataslåtten

Eikro, Øvre-Ål  
3570 ÅL

ARKIV

UNIVERSITETETS KULTURHISTORISKE MUSEER		Universitetet i Oslo	
Saksb.		Kopi	
LGO	14 NOV. 2003		
Ark:	0619-93		
Saksnr:	03/115978	Dok.nr.:	1

## Kulturminneregistrering ved Mykingstølen gbnr 93 / 4 - Ål kommune

Ovennevnte planområde er nå befart.

Da det ikke ble funnet kulturminner fra forhistorisk tid eller nyere tid har fylkeskommunen ingen merknader til planforslaget.

Det må likevel fremgå av kommunens vedtak at dersom det under anleggsarbeid eller annen virksomhet i området skulle dukke opp fredete kulturminner, må arbeidet straks stanses og fylkeskommunen varsles jf. kulturminneloven § 8.2.

Dette er viktig for å registrere og dokumentere spor etter virksomhet fra forhistorisk tid før de går tapt for all tid.

Det er brukt i alt 8,5 arbeidstimer á kr 540,- i forbindelse med kulturregistreringen av planen. Dette inkluderer forarbeid, etterarbeid og reise. Faktura for innbetaling på kr 4590,- blir sendt fra regnskapsseksjonen snarest.

Med hilsen

Åse Klundelien e f  
fylkeskultursjef

Inger Liv Gøyfil Lund  
kulturvernleder

Vedlegg:

- 1 Utsnitt av ØK kart. M=5 000 (1 blad)
- 2 Registreringsrapport (2 blad)

Kopi til:

Buskerud Kommunerevisjon IKS Postboks 4197, 3005 DRAMMEN

Fylkesmannen i Buskerud Postboks 1604, 3007 DRAMMEN

Magne Nilsen, her

Kopi med vedlegg til :

Universitetet i Oslo UKM Pb 6762 St. Olavs plass, 0164 OSLO

POST ADRESSERES TIL AVDELINGEN - IKKE TIL ENKELTPERSONER

## RAPPORT FRA ARKEOLOGISK REGISTRERING

4

<b>Fylke</b>	<b>Buskerud</b>
<b>Kommune</b>	<b>Ål</b>
<b>Gnr/Bnr, Navn</b>	<b>93/4, Mykingstølen</b>
<b>Saksnr.</b>	<b>03/02443-4</b>
<b>Gjelder</b>	<b>Arkeologisk registrering i forbindelse med oppstart av reguleringsplan</b>
<b>Kartreferanse</b>	<b>BO 062-5-1, BO 062-5-3</b>
<b>Utført dato</b>	<b>20.10.2003</b>
<b>Utført av</b>	<b>Marit Wold, Buskerud fylkeskommune, Utviklingsavdelingen</b>
<b>Vedlegg</b>	<b>Utsnitt av ØK kart</b>

## **Formål og bakgrunn for undersøkelsen**

I forbindelse med oppstart av reguleringsplan ble det mandag 20.10.03 foretatt en arkeologisk registrering av planområdet. Formålet med denne registreringen var å avklare og påvise forholdet til automatisk fredete kulturminner.

## **Bemanning og tidsbruk**

Undersøkelsen ble utført av Marit Wold. Med reise ble det brukt 7 timer til feltundersøkelsen, og 1,5 timer til etterarbeid. Til sammen 8,5 timer.

## **Topografiske forhold**

Undersøkelsesområdet er relativt flatt, med enkelte bratte partier i nord og helt i sør (Langestølberget). Området har blandingsskog med bjørk og gran, med einer, gress og lyng som undervegetasjon. Mye berg i dagen. Løse små steinblokker gjennom stort sett hele undersøkelsesområdet. Området er åpent og oversiktlig. Større myrpartier går inn i området. I øst avgrenses området av elva Hodnanån.

## **Tidligere arkeologiske registreringer**

I områder øst for elva Hodnanån er det registrert flere kulturminner, både stølstufter, kullgroper og jernvinneanlegg (reg.1986, gårdsnavn Holte eller Slettene).

## **Registreringer/observasjoner**

Det ble ikke registrert automatisk fredete kulturminner innenfor planområdet.

Drammen 04.11.03

Marit Wold



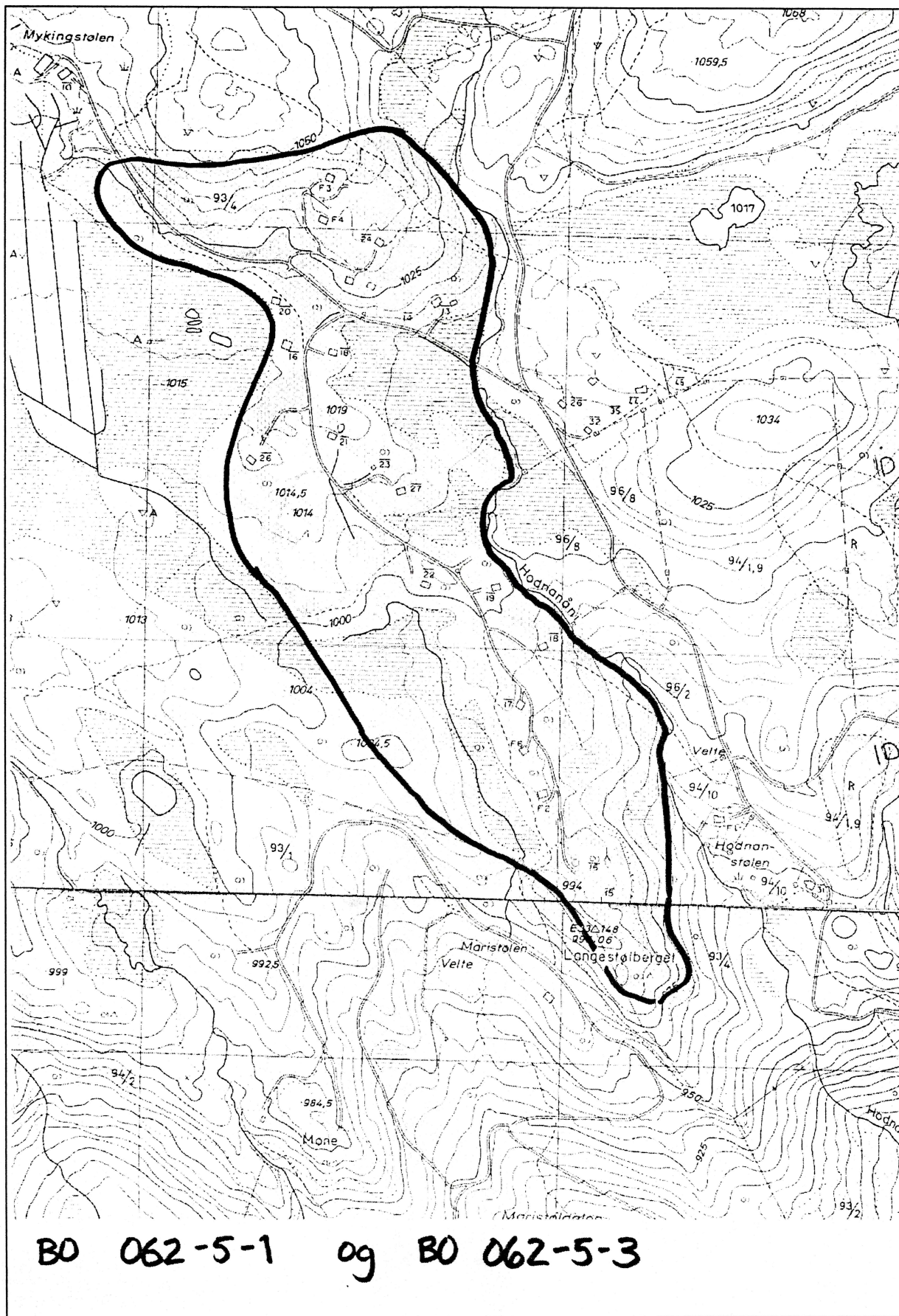

BO 062-5-1 og BO 062-5-3