



12/8-07
T.E.ou

DBC arkitektur as

Gamleveien 6
3550 GOL

ARKIV

UNIVERSITETETS KULTURHISTORISKE MUSEER Universitetet i Oslo		
Saksb. L6U	04 AUG. 2004	Kopi
Ark.: 0619-88		
Saksnr. 04/7799	Dok.nr.: 1	

Bergsjøstølen høyfjellshytte , gnr 88/1 og 14 , Ål kommune - rapport fra kulturminneregistrering

Ovennevnte planområde er nå arkeologisk registrert. Det ble ikke funnet automatisk fredete kulturminner. Vi har derfor ingen merknader til planen.

Vi minner likevel om at dersom det framkommer automatisk fredete kulturminner i forbindelse med anleggsarbeid eller annen virksomhet i planområdet, må arbeidet straks stanses og utviklingsavdelingen i fylkeskommunen varsles, jmf. kulturminneloven §8, 2.

I forbindelse med registreringen ble det totalt brukt 6 arbeidstimer, hvorav 1 time til forarbeid, 3,5 timer til registrering og 1,5 timer til etterarbeid. Faktura på kr. 3 240,- (6 timer a kr 540) vil bli sendt fra regnskapsseksjonen snarest.

Med hilsen

[Handwritten signature]

Åse Klundelien e f
Fylkeskultursjef

[Handwritten signature]
for Anna Merete Knudsen
Inger Liv Gøytil Lund
kulturvernleder

Vedlegg:

1 Arkeologisk rapport med kart

Kopi:
Buskerud kommunerevisjon Postboks 4197, 3005 DRAMMEN
Fylkesmannen i Buskerud Postboks 1604, 3007 DRAMMEN
Magne Nilsen her,
Ål kommune Torget 1, 3570 ÅL
Kopi med vedlegg:
Universitetet i Oslo UKM Pb 6762 St. Olavs plass, 0164 OSLO

POST ADRESSERES TIL AVDELINGEN - IKKE TIL ENKELTPERSONER

Postadresse
BUSKERUD FYLKESKOMMUNE
Fylkeshuset
N-3020 Drammen

Besøksadresse
Hauges gate 89
E-postadresse
Postmottak@bfk.no

Telefon
32 80 85 00

Telefaks
32808676

Bankkonto
2200.07.13523
Foretaksregisteret
NO 964 951 373

RAPPORT FRA KULTURMINNEREGISTRERING

Fylke	Buskerud
Kommune	Ål
Gnr/Bnr, Navn	88/1 og 14, Bergsjøstølen høyfjellshytte
Saksnr	04/00212-3 714
Gjelder	Arkeologisk registrering i forbindelse varsel om reguleringsplan for Bergsjøstølen høyfjellshytte
Kartreferanse	M-711-kart: Geilo 1516 II ØK-kart: BN 064
Utført dato	16.06.04
Utført av	Mariann Hopen, Buskerud fylkeskommune, Utviklingsavdelingen
Vedlegg	Utsnitt av M-711-kart Utsnitt av ØK-kart

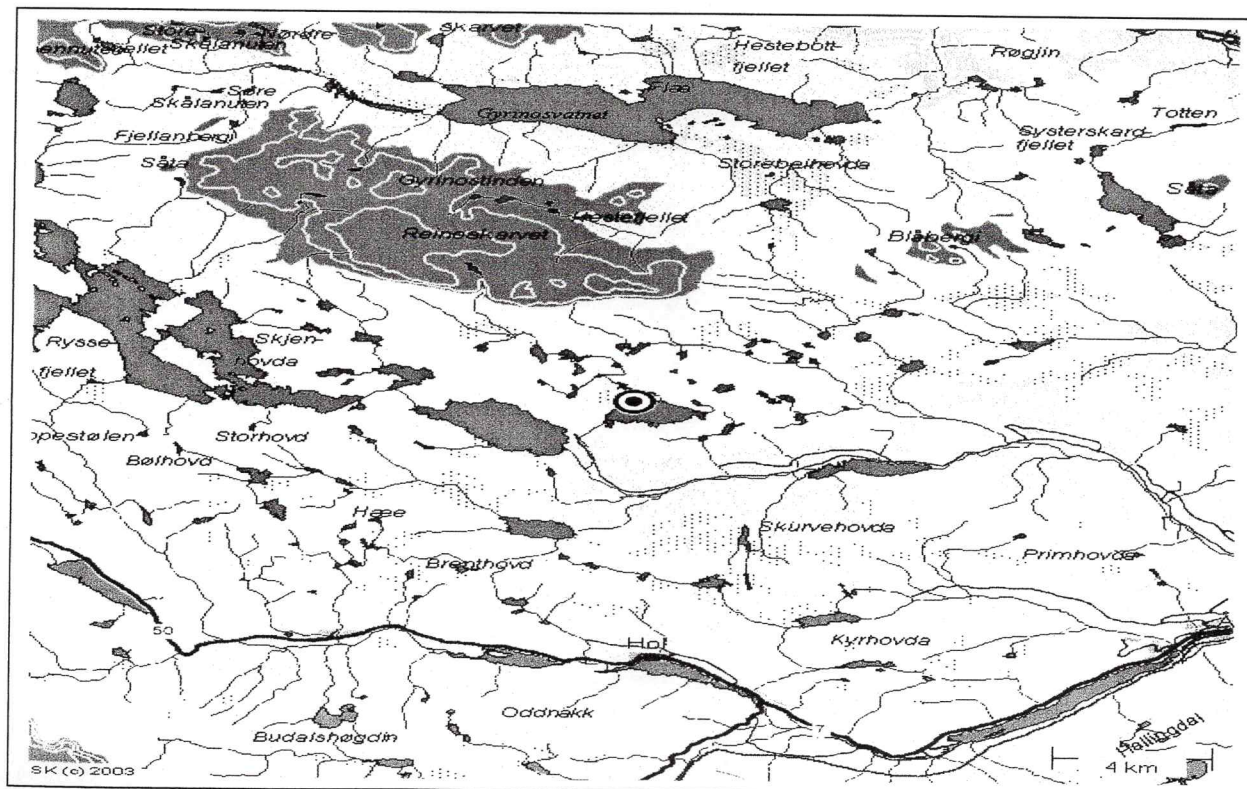

BERGSJØSTØLEN , ÅL

Formål og bakgrunn for undersøkelse

I forbindelse med varsel om reguleringsplan for Bergsjøstølen høyfjellshytte ble det foretatt en arkeologisk registrering av planområdet. Formålet med befaringen var å undersøke om det eksisterer automatisk fredede kulturminner på stedet.

Tidsbruk og bemanning

Registreringen ble foretatt 16.06.04 av Mariann Hopen. Det ble brukt 1 time til forarbeid, 3,5 timer i felt inkludert kjøring og 1,5 timer til etterarbeid. Til sammen 6 timer.

Tidligere arkeologiske registreringer

Det er ikke tidligere registrert automatisk fredede kulturminner i området.

Topografi

Området ligger ca. 1080-1100 moh, på nordsida av Bergsjøen.

Planområdet ligger rundt høyfjellshytta, nedenfor hytta og ned til vannet er det en tilnærmet flat parkeringsplass, på oversida skrår terrenget bratt opp mot nord. Øst for hytta, der utbygginga er planlagt, er det myr. Det området som er planlagt utfyllt lå under vann på tidspunktet for registreringa. Stedet ligger på høyfjellet og har derfor sparsomt med vegetasjon. Undergrunnen består av sand, grus, steinblokker og berg der det ikke er myr.

På ØK-kart-utsnittet er plangrensa for området inntegnet.

Registreringer/observasjoner

Området ble befart visuelt og det ble stukket med jordbor. På dagen for registreringa var det to plussgrader og kuling så det var en forfriskende opplevelse. Det ble ikke funnet noen automatisk fredete kulturminner på stedet.

Drammen 30.07.04

Mariann Hopen

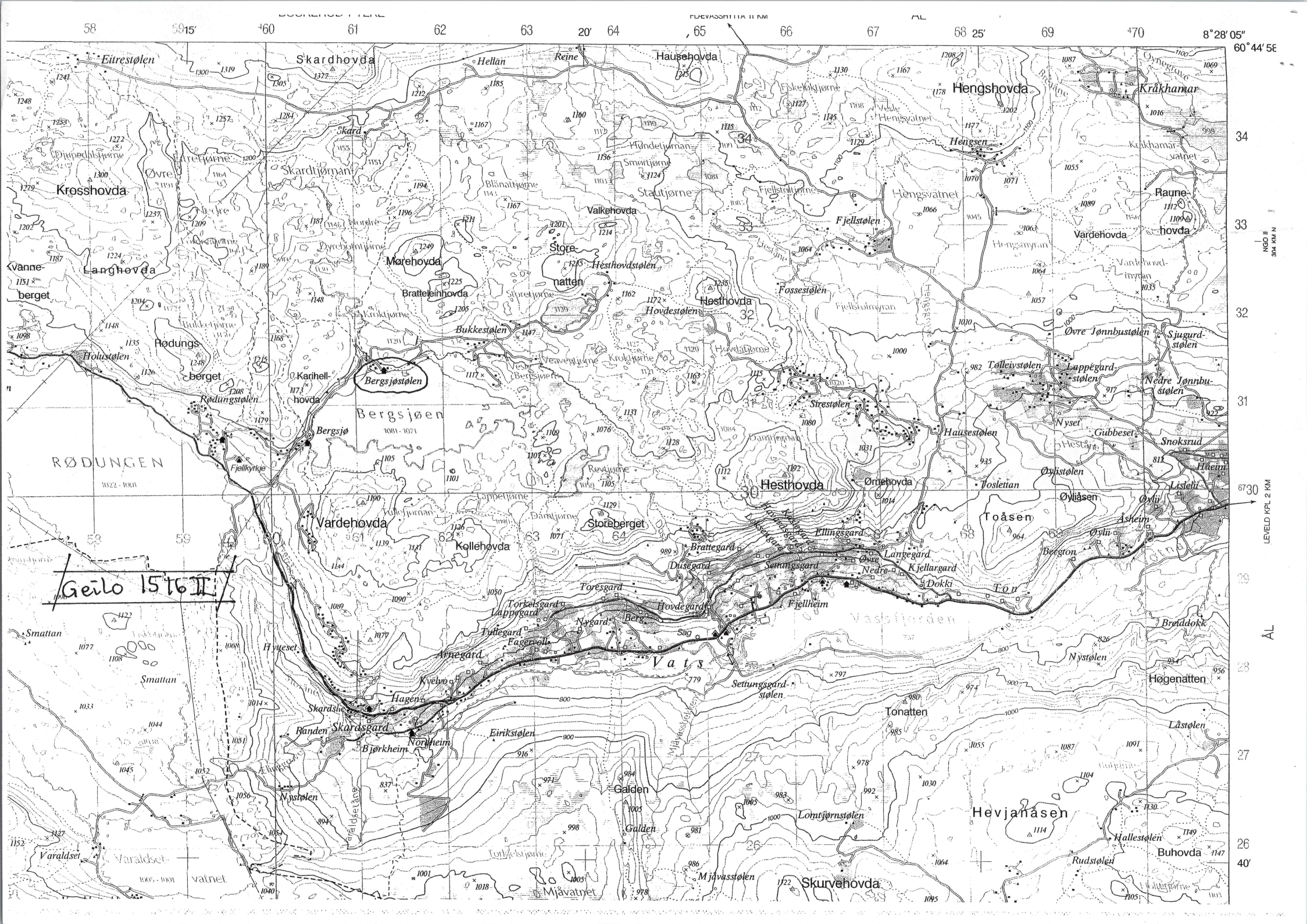

Geilo 1516 II

LEVELD KPL 2 KM
AL

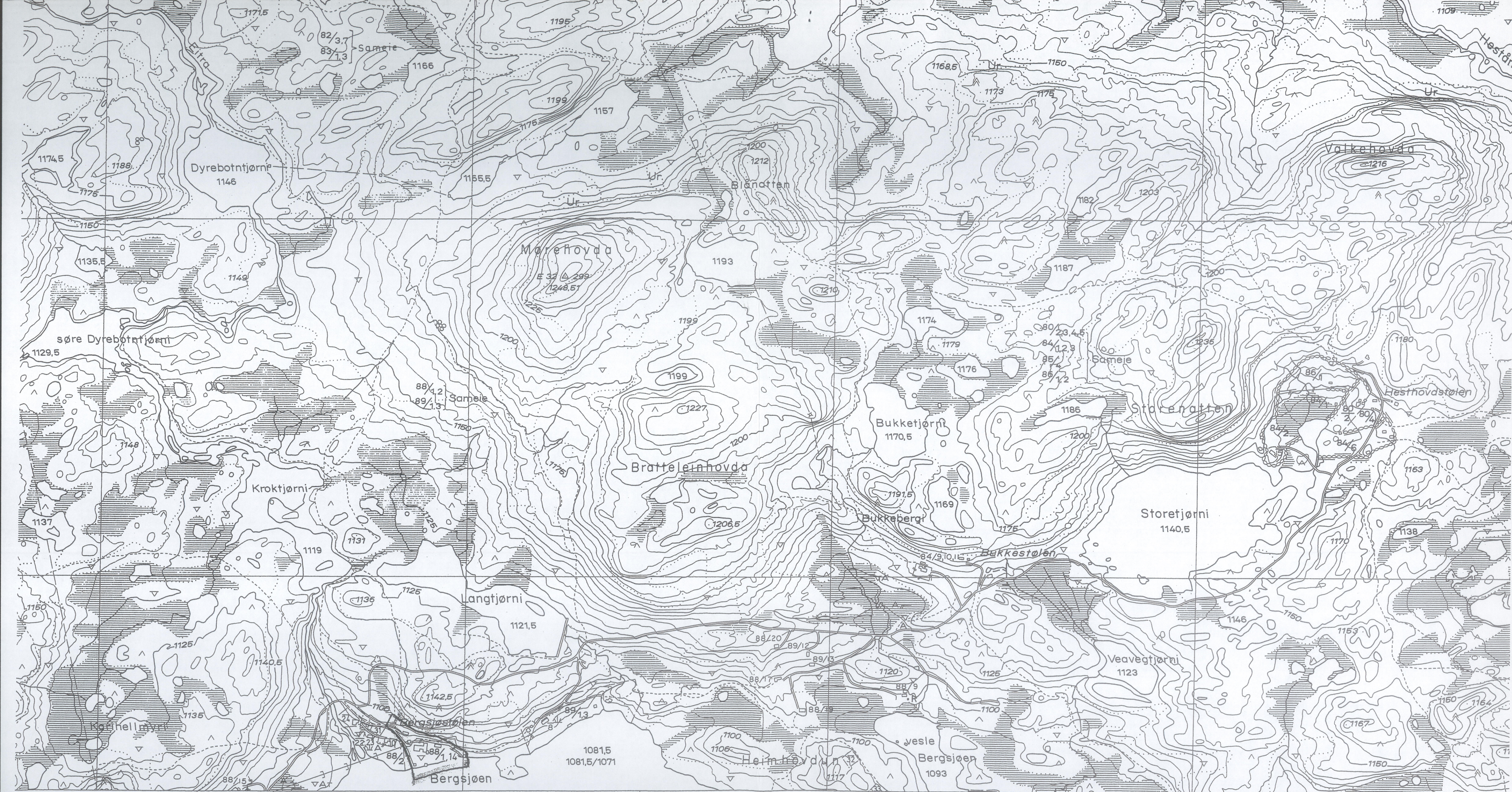

OMISK KARTVERK

FYLKE
 VIAK
 mer år: 1974, 89
 760 Bilde: B 11-17
 C 9-14
 KESKARTKONTORET
 SKERUD 1990

- △ Trekantpunkt NGO, annet
- Polygonpunkt, fotogramm, grafisk best.punkt
- F Fotogramm, numerisk koordinatbestemt
- NP Presisjonsnivellment, vanlig niv.
- 223.5 Høge på terrengpunkt
- * 254.5 Kalle, med høgeopplysning
- 25 — Generell kurve, mellomkurve
- — — — — Tellekurve
- 0 — Forskningskurve
- — — — — Nullkurve
- Usikker kurve
- 233.5 Høgeste reg. v.st. i reg.vatr
- 234/224 Høgeste beregn. flom v.stand, lågste reg. v.st. i reg. vatn
- 63 Vatnhøge da fotogr. dagen i ureg.vatr
- 64,5/162 Høgeste og lågste reg. vasstand i ureg.vatr

- + + + + + Riksgrense, fylkesgrense
- — — — — Kommunegrense
- — — — — Eiendomsgrense, vanlig, tettbebyg
- — — — — Servituttgrense
- Nr.123 Riksgrensemerke
- △ Kors i fjell, bolt i fjell
- △ Grensestein, grenserøys
- △ Grensepåle, -rør, grensetre
- 75/9 59/20 Gardsnummer/bruksnummer
- Torp A/S Eiendomskompleks
- 58/1F2 /22 Leietomt, små eiendommer
- 60/5s 59/1bs Bruksrett til skogen, barskogen
- 60/1,2ls /b /sl lauvskogen, beitet, slåtten
- Markslagsgrense
- = Fulldyrka, overfatedyrka jord
- ⌋ Gjødsla beite, barskog

- Lauvskog, anna jorddekt fastmark
- * Blandingskog
- ^ Grunnlemdt mark, fjell i dagen
- ≡ Myr
- A B Lettbrukt og mindre lettbrukt dyrkejord og dyrkingsjord
- S H Særs høg, høg bonitet for skog
- M L Middels, låg bonitet for skog
- ∨ Dyrka myr, nøysom vegetasjon
- Grunn, djup myr
- Svakt omdanna torv
- Sterk omdanna torv
- Blokkrik, svært blokkrik dyrkingsjord
- T Sjødrenert dyrkingsjord
- ∏ Dyrkingsjord på tørr sand og grus
- + Plantemark for skog, tvilsom
- ∩ Vassjuk skogsmark

- Markert stein, stor, liten
- Ur, mindre område
- Grus, sand i dagen
- Vatnkantur
- Eiv, kanal
- Tørrlagt elveleie
- Bekk sikkert gjengitt
- Bekk usikkert gjengitt
- Grøft
- Strømretning, stryk
- Isbre
- Hus, ruin
- Veksthus
- Brygge
- Fiskeheil, tank
- Gravplass

- R Fornminne
- K Freda kulturminne
- Hage, park
- Allé
- Fylling
- Skjæring
- Steinbrott
- Grustak, sandtak
- Steingjerde, gruve
- Skigard, trådgjerde
- Støttemur
- Dam
- Elveforbygning
- Terskel, tunnelinntak
- uttak
- Begrensningslinje for ryddet areal

- E6 Riksveg, motorveg
- 35 Riksveg
- 669 Fylkesveg
- Kommunal bilveg
- Privat bilveg
- Annen kjørbær veg
- Veg i tunnel
- Gang-, sykkelveg
- Sti, sikkert gjengitt
- Sti, usikkert gjengitt
- Jernbane, enkeltspor, dobbeltspor
- Jernbane i tunnel
- Vegbru
- Jernbanebru
- Gangbru

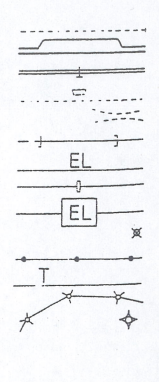

461 BN 064 (BERGSJØEN) 462 463 464 BN 064