



BUSKERUD FYLKESKOMMUNE

Kulturavdelingen

Vår saksbehandler
Lars Groseth, tlf 32808737

Vår dato
29.06.2000

Deres dato
02.06.2000

Vår referanse
00/01419-2
650.

Deres referanse

1 av 2

Siv.ark. Jon Haug

Postboks 69-Skøyen
0212 OSLO

ARKIV

UNIVERSITETETS KULTURHISTORISKE MUSEER		Universitetet i Oslo	
Saksb.		Kopi	
JMA	26 SEPT. 2000		
Ark:	0619-75		
Saksnr	00/16147	Dok.nr.:	1

Kulturminneregistrering, Thon Nordre, gbnr. 75/2, Vats i Ål kommune

Vi viser til bestilling av kulturminneregistrering på ovennevnte eiendom av 02.06.00, i forbindelse med planer om hyttebygging.

Registreringen er gjennomført, og det ble registrert 5 automatisk fredete kulturminner innenfor det planlagte utbyggingsområde. Alle er merket med røde bånd.

Det var i og omkring det aktuelle området tidligere registrert kullgroper. Vår registrering medførte funn av flere groper og et jernvinneanlegg i det samme området. Disse nye registreringene er på kartet merket A, B, C og D. Kullgropene og jernvinneanleggene er fra jernalder og middelalder. Jernvinneanlegget er forholdsvis lite. Dette kan antyde at det er fra eldre jernalder, dvs. omkring 1- 500 e.Kr.

Ifølge kulturminneloven §6.2 skal det være en vernesone på 5 meter fra kulturminnernes synlige ytterkant. Vi ber om at de automatisk fredete kulturminnene med vernesone blir lagt inn i en eventuell reguleringsplan som spesialområde bevaring, jmf. plan- og bygningsloven §25.6. Det er viktig at reguleringsbestemmelsene med reguleringsplankart oversendes kulturavdelingen for uttalelse. Vi vil anbefale at kulturminnene blir innmålt i forbindelse med planarbeidet.

Vi gjør oppmerksom på at det kan søkes om dispensasjon fra lov om kulturminner. En slik søknad med begrunnelse skal sendes Buskerud fylkeskommune, kulturavdelingen, men stiles til Universitetets Kulturhistoriske Museer, Oldsaksamlingen, Postboks 6762 St.Olavsplass, 0130 OSLO. Dersom en slik søknad blir innvilget, vil fredningen først bli opphevet etter en arkeologisk undersøkelse som må bekostes av tiltakshaver.

Det er brukt 12 arbeidstimer à kr 450,- i forbindelse med kulturminneregistreringen. Faktura for innbetaling på kr. 5 400,- blir sendt fra regnskapsseksjonen til tiltakshaver snarest.

POST ADRESSERES TIL AVDELINGEN - IKKE TIL ENKELTPERSONER

Postadresse
BUSKERUD FYLKESKOMMUNE
Fylkeshuset
N-3020 Drammen

Besøksadresse
Hauges gate 89
E-postadresse

Telefon
32 80 85 00

Telefaks
32808672

Bankkonto
2200.07 13523
Foretaksregisteret
NO 964 951 373

Vår dato
29.06.2000

Vår referanse
00/01419-2

Med hilsen

Åse Klundelien e f
fylkeskultursjef

Geir Helgen
fylkeskonservator

Lars Groseth
arkeolog

Vedlegg:

- 1 Øk-kart
- 2 Registreringsskjema

Kopi til:

Fylkesrevisoren, her
Kari Wøien, her
Sissel Thon

Universitetet i Oslo UKM

3570 Ål

Pb 6762 St. Olavs plass, 0164 OSLO

} m/VEDLEGG

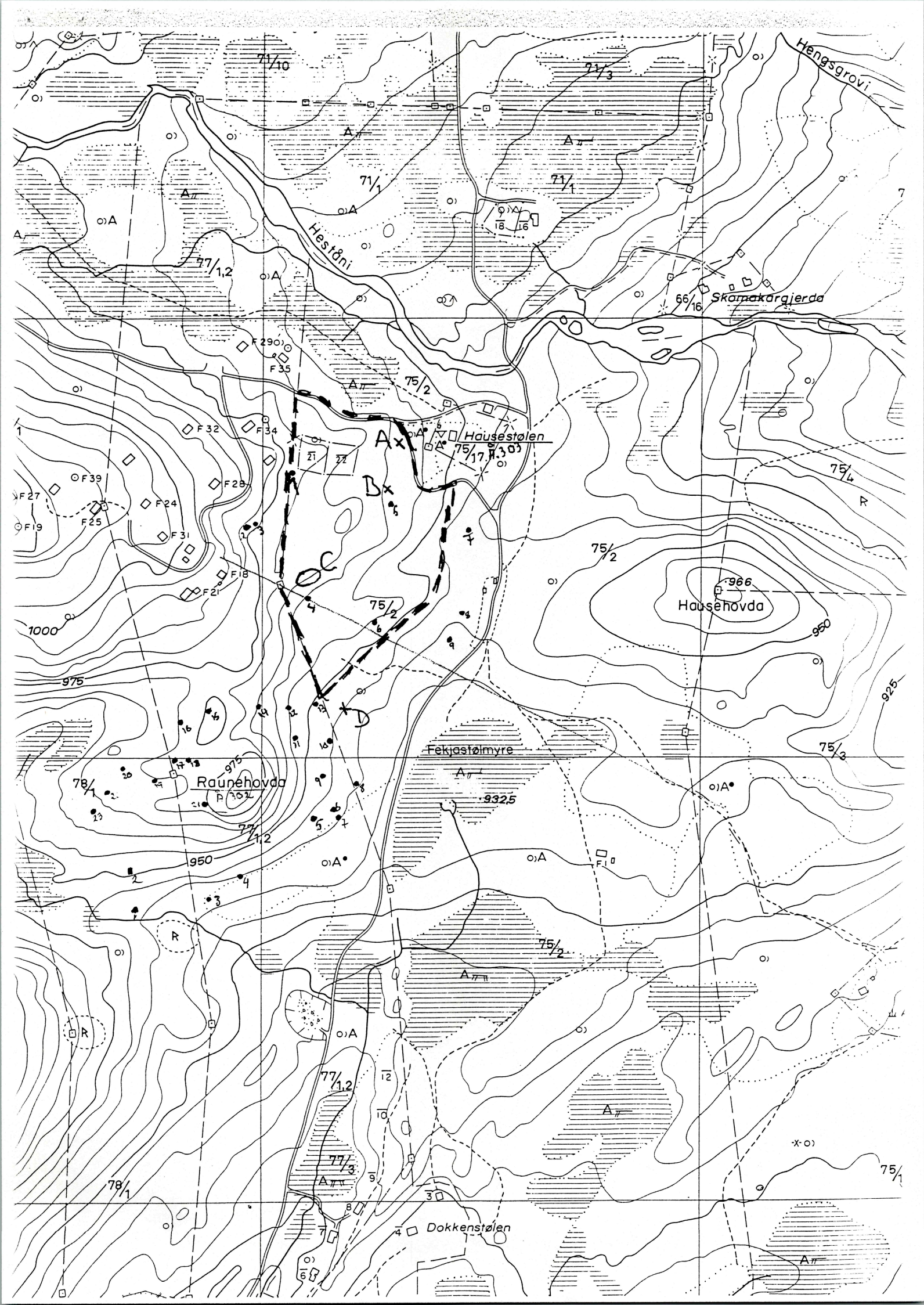

Hengsgrovi

Hestdøni

Skomakarqjerda

Høusestølen

Høusehovda

Raunehovda

Fekjastølmyre

Dokkenstølen

71/10

71/3

71/1

71/1

77/1,2

75/2

75/4

75/2

950

75/3

78/1

950

75/2

77/1,2

77/3

78/1

75/1

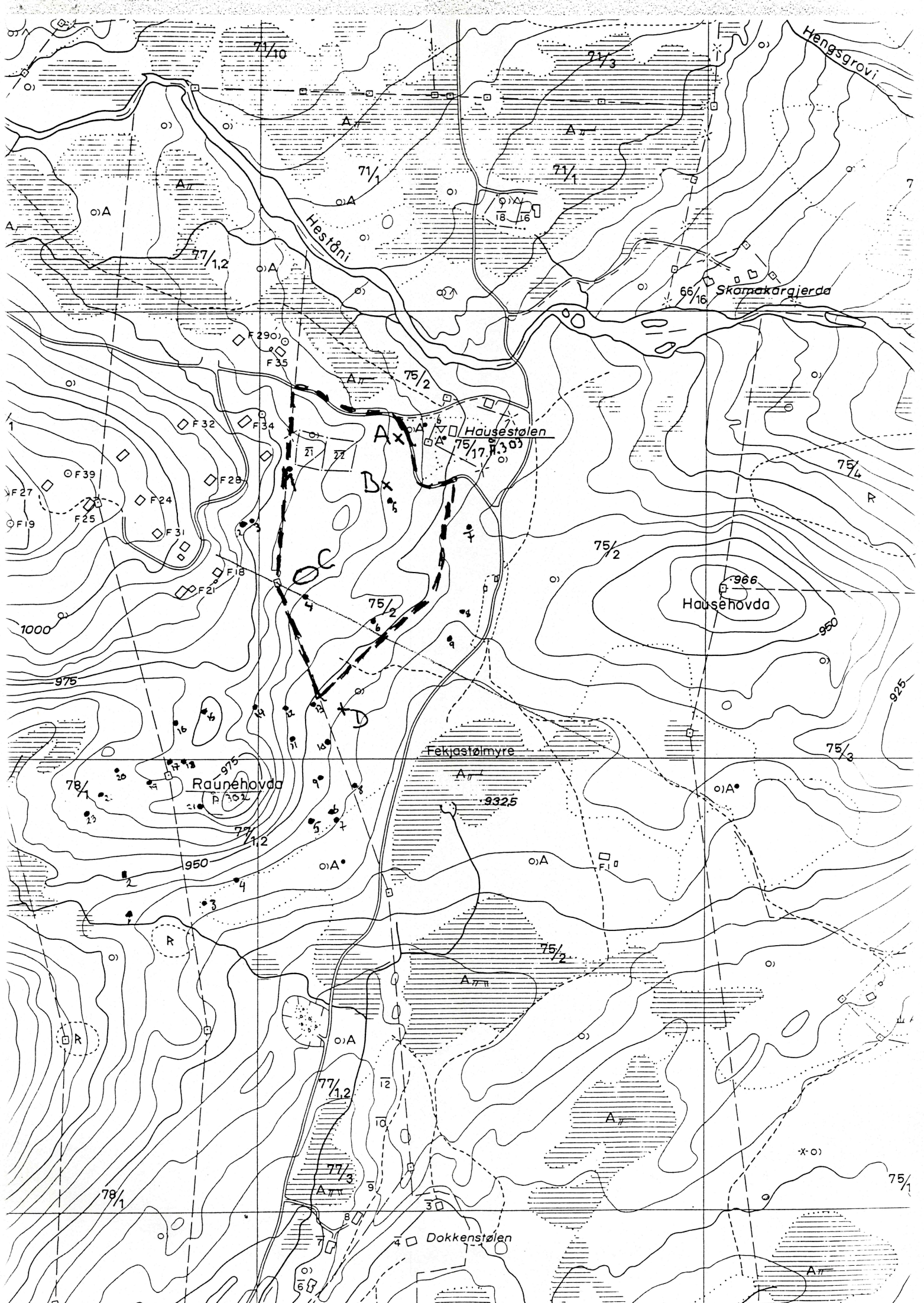

AUTOMATISK FREDETE KULTURMINNER

Fylke: Buskerud Kommune: Ål Regnr 0

Gnr 75 Gård: Thon, Nordre
Bnr 2 Bruk:

Gnr 0 Gård:
Bnr 0 Bruk:

Flyfot R-x-nr: Lokaltet Hausestølen

Øk-kart BO 063-5-1 Hoh: 950

Fornminnets-art Kullgrop Ant: 4 Alder: ja/ma

Fornminnets-art Ant: 0

Eieradresse

Reg.ved Lars Groseth 09-06.00

Terrengets art:

Svakt Ø-hellende terreng, flate terrasser. Oppstikkende berg. Åpen granskog, noe løvskog. Gress.

Orienteringsoppgave

Området ligger rett S og SV for Hausestølen, gbnr. 75/17 og rett NØ for Raunehovda.

Art/utstrekning

Beskrivelse

Grop 1 ligger i SV-re hjørnet av hytteeiendommen 75/21: Nedskjæringen er på 3X2,2m, 0.8m dyp (ref. Å 303), Grop A ligger ca. 60m V for hytta på Hausestølen og 10m V for veien her: Uklart markert voll, tydeligst i Ø. Rektangulær nedskjæring 2x1m, dybde 0,3m. Grop B ligger 50m S-SSV for A: Klart markert med voll i Ø, V og S. Ligger i S-vendt skråning. Kvadratisk nedskjæring 2x2m. Mål ytterkant voll - ytterkant voll Ø-V er 4m. Neste grop (5, ref Å303), ligger 15m S for B: Denne har en nedskjæring på 1,9x2,1m, dybde 0,7m. Jernvinneplass C ligger ca. 125m SV for kullgrop 5 og 15m Ø for grensestein: På en liten naturlig forhøyning i SØ-kanten av et platå og på brinken av skråning mot SØ. Prøvestikket midt på forhøyningen viste slagg og ovsforing. Prøvestikke like ved viste mye kull i bakken, men svært lite slagg. Ingen slagghauger påvist. Området for anlegget er på ca. 25m Ø-V og 10m N-S. Neste kullgrop (nr.4, ref Å303), ligger 10m S for jernvinneanlegget: Grop med voll i S-kant. Nedskjæring 2,2x2,3m, 0,4m dyp. Lite kull. Ligger i S.vendt skråning. Neste grop (nr.6 ref. Å303) ligger 80m VSV for forrige grop: Nedskjæringen er på 1,8 x 1,8 m, 0,7m dyp. Neste grop, grop D, ligger 100m SSV for forrige grop: Grop, uklart markert voll, nedskjæring er på 3x2 m, dybde 0,4m. Ligger en stein i N-re hjørne av gropa.

Tradisjon

Fotonr

0

Litteratur Buskerud fylkeskommune,
 kulturvernseksjonen: :

Pr.sj.nr:

: saksnummer 00/1419-2.
Området er tidligere registrert
på frivillig basis av Ola
Ellingsgard som en forlenger

av Hallingdalsprosjektet.
Hans registreringer har navnet
Å303, prosjektnummer 97/117.
Gropene 1, 5 og 6 referer til
disse registreringene. Våre
ny-registreringer er gitt navnet
A, B, C og D.

AUTOMATISK FREDETE KULTURMINNER

Fylke: Buskerud

Kommune: Ål

Regnr:

Gnr: 75 Gård: Ton, Nordre

Bnr: 2 Bruk: Ton, Nordre

Gnr: 77 Gård: Kjellargard

Bnr: 1,2 Bruk: Kjellargard

Flyfoto:

R-x-nr:

Lokalitet: Hausestølen

Øk-kart: BO 063 - 5 - 1

Hoh: 940

Fornminnets-art: Kullgroper

Ant: 9

Alder:

Fornminnets-art:

Ant: 0

Eieradresse:

Reg.ved: Ola Ellingsgard

01.09.96

Terrengets art:

Feltet ligger på SV - siden av heimstølen; Hausestølen. Se kartet. Her er det lauskog og litt gran. Myrer på N - siden og på SØ . siden. Hittil ikke funnet slagg.

Orienteringsoppgave:

Art/utstrekning:

Ca. 65 da.

Beskrivelse:

Se på kartutsnittet vedlagt Å.302. Grop 1. 3x2,2m, 0,8m dyp. Kull. 20 -25m SV for hytte. Grop 2: 5x5,5m., 0,9m dyp. Kull. Det er funnet få kullgroper med denne dimensjonen i området. Se vedlagte bilde. Grop 3: 2,3x2m, ca. 0,6m dyp. Stor stein har seget inn i gropen. Grop 4: ca. 2,2x2,3m, 0,4m dyp. Kull. Grop 5: 2,9x2,1m, 0,7m dyp. Kull. Grop 6: 1,8x1,8m, 0,7m dyp. Kull. Stor stein har seget inn i gropa. Gropene 7,8 og 9 er avmerket på kartet, men ikke oppmålt.

Tradisjon:

Fotonr:

0

Litteratur: Reg v/Ellingsgard. Reg.nr.: Å 303 Pr.sj.nr: 97/117