



Ål kommune

Næring/Landbruksavdelingen
Torget 1
3570 ÅL

ARKIV

UNIVERSITETETS KULTURHISTORISKE MUSEER	
Universitetet i Oslo	
Saksb. Lw	Kopi - 9 AUG. 2001
Ark: 0619-70	
Saksnr. 01/8937	Dok.nr.: 1

Svar på Heimstølvegen - søknad om bygging landbruksveg gnr 70 bnr 7 - Ål kommune

Våre arkivundersøkelser viser at det ikke finnes kjente kulturminner fra forhistorisk eller nyere tid innenfor området som blir direkte berørt av veiutbyggingen.

Vi gjør oppmerksom på at det likevel kan finnes freda kulturminner i området. Slike kulturminner kan for eksempel være ulike typer fangstanlegg, kullgroper, milebunner, jernvinneanlegg, boplasser, røyser, gamle veifar og gamle steingjerder. I de fleste tilfeller er slike kulturminner synlige. Inngrep i marka kan avdekke indikatorer på automatisk freda kulturminner under markens overflate. De vanligste indikatorene i så måte er kullkonsentrasjoner og jernslag.

Selv om det i våre arkiver fremgår at det ikke finnes freda kulturminner innenfor planen, kan det likevel vise seg at det finnes kulturminner som nevnt her der. Grunnene til at vi mangler slike opplysninger, kan enten være at vi ikke har foretatt registreringer i området tidligere eller så viser det seg at tidligere registreringer som har vært utarbeidet i forbindelse med økonomisk kartverk, har vært mangelfullt utført.

Det er ved en tidligere plan i nærheten, registrert 3 – 4 kullgroper. Det er ikke utenkelig at slike kulturminner kan finnes i denne planen, da slike kulturminner er vanlig å finne i stølsområder.

Før vi kan ta endelig stilling til søknaden, må vi gjennomføre en befarings i planen. Avtale om befarings rettes til kulturavdelingen på telefonnummer 32 80 86 60.

Med hilsen

Åse Klundelien e f
fylkeskultursjef

Morten B Histøl
saksbehandler

Kopi til:

Universitetet i Oslo UKM, Oldsaksamlingen Pb 6762 St. Olavs plass, 0164 OSLO

POST ADRESSERES TIL AVDELINGEN - IKKE TIL ENKELTPERSONER



UNIVERSITETETS KULTURHISTORISKE MUSEER	
Universitetet i Oslo	
Saksb.	Kopi
Hec	10 OKT. 2001
Ark:	0619-70
Saksnr.	01,8937 Dok.nr.: 3

Ål kommune
Postboks 14
3571 ÅL

ARKIV

**Heimstølvegen - søknad om bygging landbruksveg gnr 70/ bnr 7 - Ål kommune.
Kulturminneregistreringer utført.**

I vårt brev av 17.09.2001 skrev vi at det ikke ble funnet automatisk fredete kulturminner ved vår befaring. Dette medfører ikke riktighet. Undertegnede hadde lagt "feltkartet" i gal saksmappe og på en hektisk kontordag, hvor en rekke brev skulle sendes ut, kom aldri de rette opplysningene med i vårt svarbrev etter befaring.

Vi beklager på det sterkeste om dette har skapt vansker for kommunen / grunneier.

Det korrekte skal være at det ble registrert 3 automatisk fredete kulturminner i nærheten av den planlagte veitraséen. Disse er alle såkalte kullgroper, som ble anlagt i forbindelse med jernfremstilling i jernalder eller middelalder. Gropene er gitt betegnelsen R1, R2 og R3 på medfølgende kart og registreringsskjema.

Gropene og en 5 meters sone rundt disses synlige ytterkanter er automatisk fredet jf kulturminneloven § 4 og 6. Gropene og disses sikringssoner synes å gå klar av planlagt vei. Vi vil likevel be om at det utvises forsiktighet i anleggsarbeidet, spesielt der veien går mellom R1 og R3.

Dersom det under anleggsarbeidet skulle dukke opp flere automatisk fredete kulturminner, må arbeidet straks stanses og kulturavdelingen varsles jf kulturminneloven § 8.2.

Med hilsen

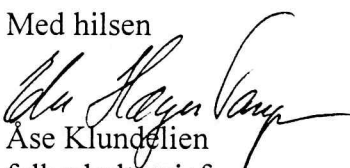
for 
Ase Klundellien
fylkeskultursjef

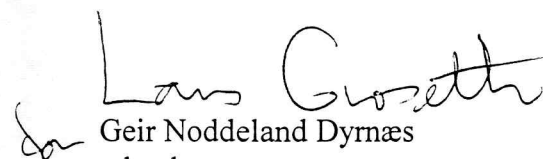
for 
Geir Noddeland Dyrnæs
arkeolog

Vedlegg:

- 1 Øk- blad BO 064-5-4 m/ trasè og registreringer
- 2 Reg. skjema for R1, R2 og R3

Kopi med vedlegg til:

Leif Bergaplass Leveld, 3570 ÅL
Universitetet i Oslo UKM Pb 6762 St. Olavs plass, 0164 OSLO

POST ADRESSERES TIL AVDELINGEN - IKKE TIL ENKELTPERSONER

Målestokk 1:5000

Kartblad: B0004-5-4

D.K. 1.5000

B0 064-5-4

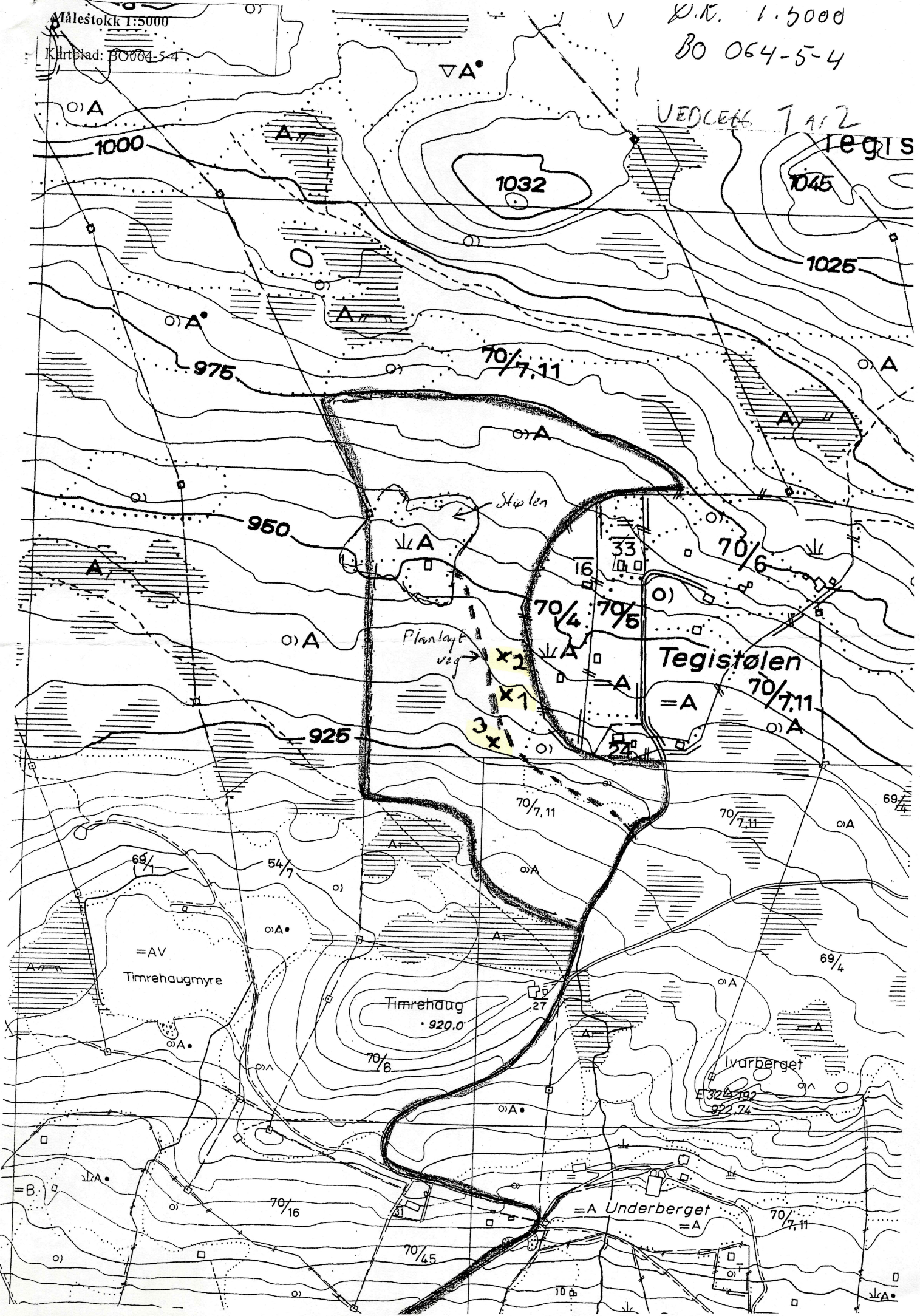

VEDLEGG T A 2
Tegistølen

70/7.11

975

950

925

Tegistølen

Timrehaug
920.0

=A Underberget

Ivarberget

=AV
Timrehaugmyre

Planlagt
veg

Stiplen

70/6

70/4

70/6

70/7.11

70/7.11

70/7.11

69/1

54/7

69/4

70/16

70/45

70/7.11

69/4

=B

70/16

70/45

70/16

