

INST. FOR ARKEOLOGI, KUNSTHISTORIE OG NUMISMATIKK
Universitetet i Oslo

Saksb.:	JHL	Kopi:
Ark.:	22 APR 1998	
Saksnr.:	0619-55	FORNMINNENR.:
	08/2804	DOK. NR.:

ARKIV

FYLKE: BUSKERUD KOMMUNE: ÅL

GNR/GARD: 55/4,5

BNR/BRUK: _____

FLYFOTO: _____ R/X-NR: _____ LOKALITET: _____

ØK-KART: BP 003-5-1 KOORD: _____ HOH: 970

FORMMINNETS ART:	ANT:	ALDER:	GAB-kode:
<u>KULLEROP</u>	<u>1</u>		
_____	_____	_____	_____
_____	_____	_____	_____
_____	_____	_____	_____

HENV. ANNET DOK: _____

EIER/ADR: _____

REG/V, DATO: LEIR ERIK F. BARDALEN 02.06.94

KONTR/V, DATO: _____

TERR ART, UTSIKT: _____ ART, UTSTREKNING: _____

SSØ-vendt, i samme retning, svært hellende plate. Småløpt land med tung, klyngformert bjerkehog - likevel med en nok så åpen og lyngdekket skogbunn.

BESKRIVELSE: _____
Rektangulær grop, svært tydelig markert med en dybde på ca 1,2 m (fra vegg). Markert vegg mot V, S og delvis Ø.

Ingen iver utsikt

Størrelse forøvrig = 3,5 x 2,5 m

ORIENT OPPG: _____
SSØ for Kinnhønden og umiddelbart N for marklagdele grensen S mot et større myrområde: ca 50 m N-NNV for lytte 55/4, og ca 300 m ØSØ for bygningene på Høvedstolen

5-10 cm kullag i gropens bunn og alle sider.

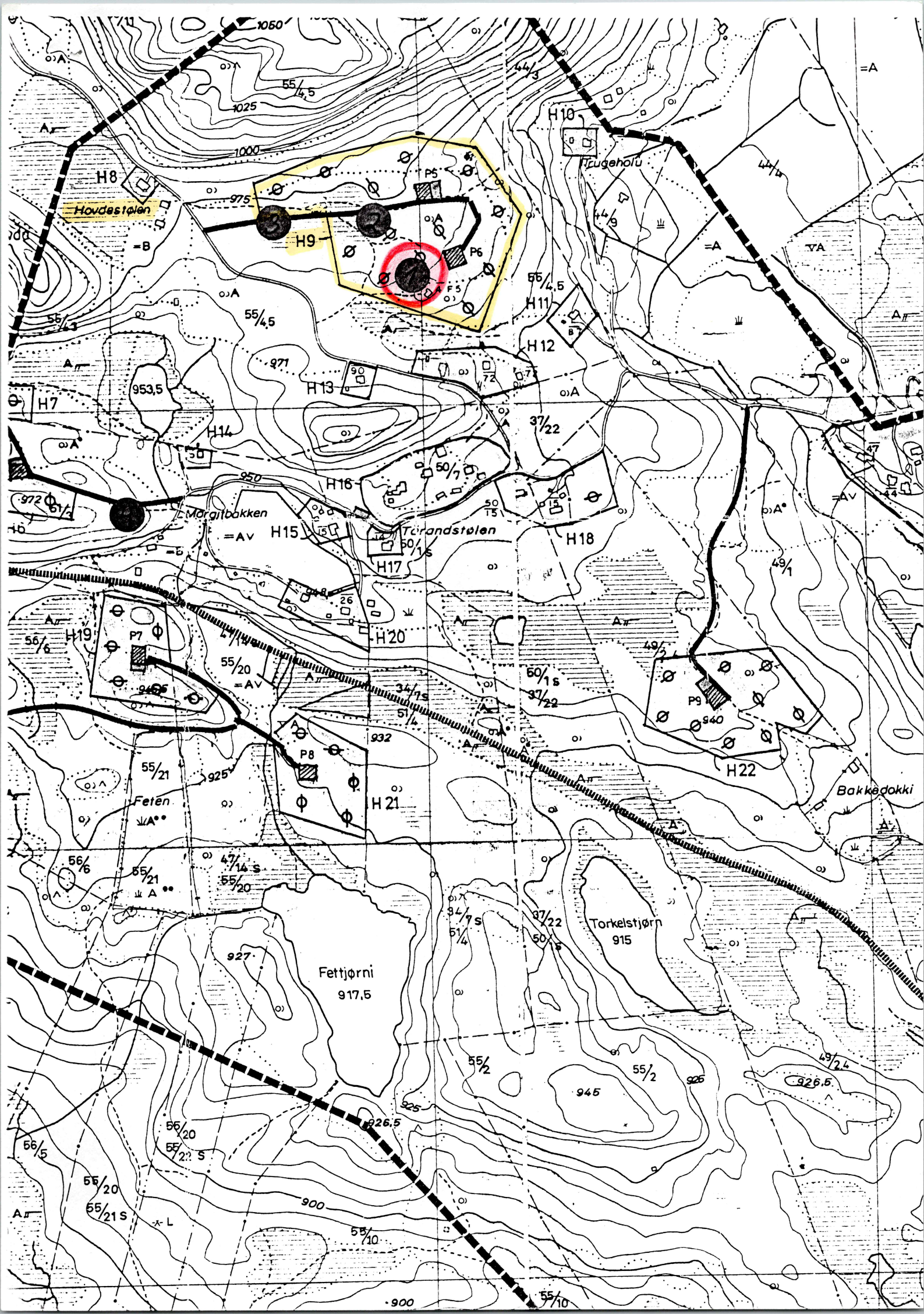

H8

Hovdestolen

H9

H10

Flugeholu

H11

H12

H13

H14

H16

H15

Terandstølen

H17

H18

H19

H20

H22

H21

Feten

Fettjørni

Torkelstjørn

Bakkedokki

927

917.5

915

926.5

56/5

56/20

56/21 S

56/20

56/21 S

926.5

900

55/2

945

55/2

926

51/4

50/5

57/22

49/24

55/10

900

FYLKE: BUSKERUD KOMMUNE: ÅL FORNMINNENR: _____

GNR/GARD: _____

BNR/BRUK: 55/4,5

FLYFOTO: _____ R/X-NR: _____ LOKALITET: _____

ØK-KART: B9 063-S-1 KOORD: _____ HOH: 970

FORMMINNETS ART:	ANT:	ALDER:	GAB-kode:
<u>Kullerop</u>	<u>1</u>		
_____	_____	_____	_____
_____	_____	_____	_____
_____	_____	_____	_____

HENV. ANNET DOK: _____

EIER/ADR: _____

REG/V, DATO: LEIR ERIK F. BARDALEN 020694

KONTR/V, DATO: _____

TERR ART, UTSIKT: _____ ART, UTSTREKNING: _____

SSØ-urdelt; i samme retning, ovalt herrensle plata. Småhøpelt lende med yng, klyngeformet

bjerkeskog - likevel med en nok så åpen og lyngdekket skogbønn.

Ingen videre utsikt

BESKRIVELSE: Svært klart markert, sirkulær, grøp; nærmest framhevet i terrenget ved dens beliggenhet på en liten heide

Diameter - ca. 5 m, kan være antydning til voll.

ORIENT OPPG: _____

SSØ for Kinnhøvdin og umiddelbart N for mark-lagodelt, gransende S mot et større myrområde:

ca 150 m Ø for Hovdestølen, og ca 4 m S for Ø-V-gående sti fra Hovdestølen retning Tyggeløvi

Løpene har kull i sønn og vider.

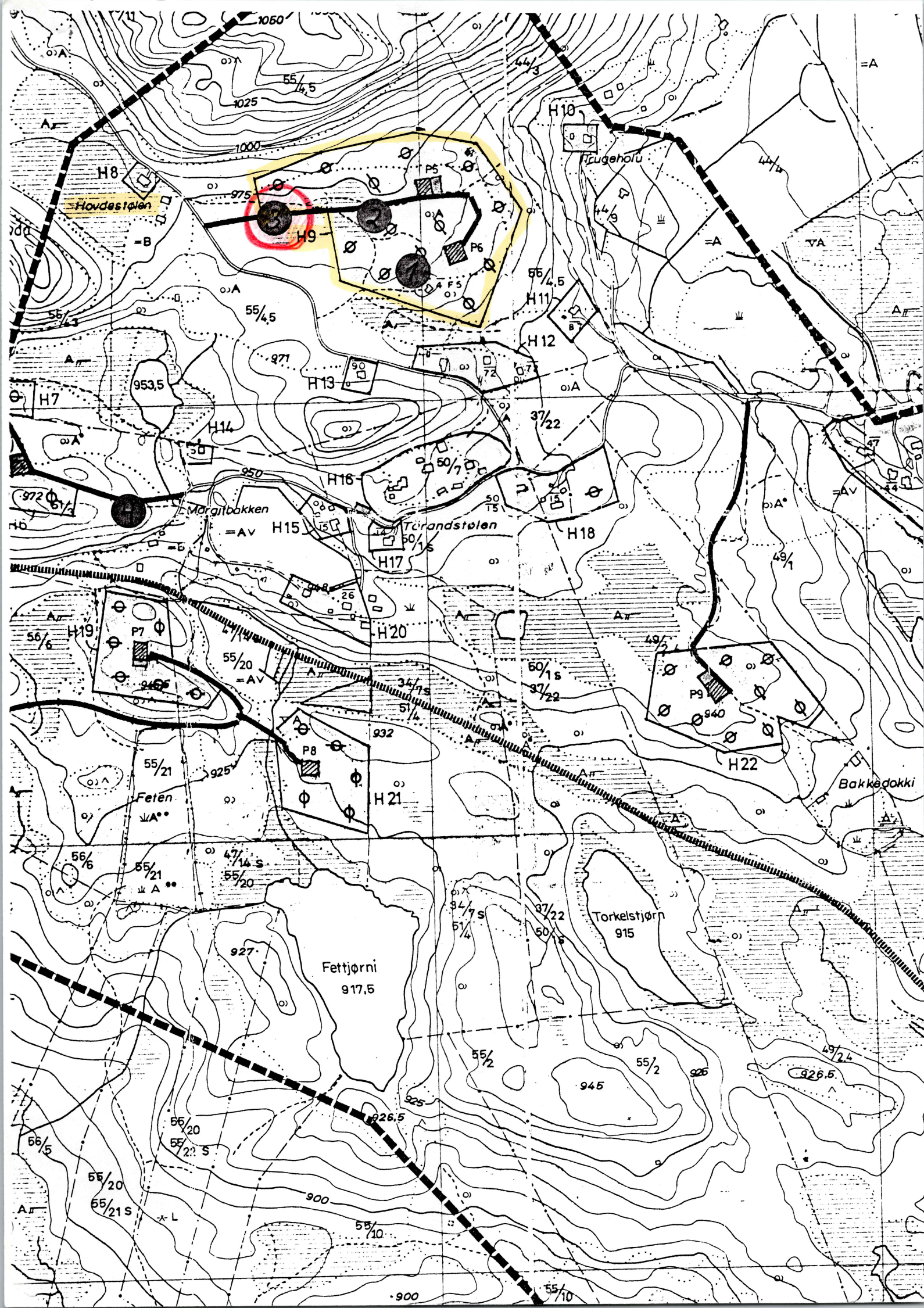

H8

Hovdestølen

1050

1025

975

55/4,5

953,5

971

950

972

56/6

55/20

55/21

56/6

55/21

927

926,5

900

55/20

55/21 S

900

H10

Trugeholu

56/4,5

H11

H12

37/22

50/15

50/15

56/15

37/22

50/15

37/22

50/15

55/2

55/2

900

55/10

900

55/0

H13

H14

H16

H15

Torandstølen

H17

H20

P8

H21

Fettjørn
917,5

H18

49/1

49/1

49/1

49/1

49/1

49/1

49/1

49/1

49/1

49/1

49/1

H22

P9

940

945

926,5

926,5

926,5

926,5

926,5

926,5

Bakkedokki

Torkestjørn
915

926,5

926,5

926,5

926,5

926,5

FYLKE: BUSKERUD KOMMUNE: ÅL FORNMINNENR: _____

GNR/GARD: _____

BNR/BRUK: 55/405

FLYFOTO: _____ R/X-NR: _____ LOKALITET: _____

ØK-KART: BP 063-5-1 KOORD: _____ HOH: 970

FORMINNETS ART:	ANT:	ALDER:	GAB-kode:
<u>KULLROP</u>	<u>1</u>		
_____	_____	_____	_____
_____	_____	_____	_____
_____	_____	_____	_____

HENV. ANNET DOK: _____

EIER/ADR: _____

REG/V, DATO: LEIR ERIK F. BORDALEN 02.06.94

KONTR/V, DATO: _____

TERR ART, UTSIKT: _____ ART, UTSTREKNING: _____

SSØ-veidt; i samme retning, svært hellende flata. Småkopert land med ång, klyngeformet bjerkeskog - likevel med en nok så åpen og lyngdekket okogbunn ingen videre utskilt

BESKRIVELSE: berøper her ingen synlige veller, og er kun markert gjennom dens rektangulære forsenkning; ca. 0,5 m dyb. Størreste forsening = 3,5 x 4,5 m

ORIENT OPPG: _____ Kull i bunn og kant mest Ø og S.

SSØ for Kinnhøvdøen og umiddelbart N for marklagdele grensede S mot et større myrområde i ca 250 m Ø for Hordestølen, og 1 m S for Ø-V-gaende stn fra Hordestølen retning Tingsholv

