



Asplan Viak As

3570 ÅL

ARKIV

UNIVERSITETETS KULTURHISTORISKE MUSEER	
Universitetet i Oslo	
Saksb.	Kopi
LBV	27 NOV. 2003
Ark:	0619-47
Saksnr:	02/12133
Dok.nr.:	1

## Kulturminneregistrering i forbindelse med utvidelse av reguleringsplan for Skrindehaugan , 47 / 1 og 47 / 2 , Ål kommune

Ovennevnte planområde er nå befart.

I planområdet ble det funnet 5 automatisk fredete kulturminner ; 5 kullgroper (se vedlagte rapport). Disse ble gitt benevnelsene R1-R5, og er merket av på vedlagte kart.

De 5 kullgroperne ligger spredt i området. Kullgrop R3 ligger noe for seg selv nord i området, kullgrop R4 ligger litt lenger sør, og så ligger kullgrop R1, R5 og R2 ganske nært hverandre lengst sør.

Terrenget i området karakteriseres av tre skogkledde høydedrag som blir omkranset av myr og tjern. Det er på de skogkledde høydedragene at utbyggingen skal skje, og det er også her kullgroperne ligger. Som det fremgår av plankartet blir alle kullgroperne unntatt R3 liggende mellom eller tett opp til hyttetomtene. I tillegg skal det antageligvis bygges veier og annet. Mulighetene for å flytte tomtene lenger unna kullgroperne virker vanskelig, med tanke på hvordan myrene begrenser området. Dessuten er opplevelsesverdien av kulturminnene klart større dersom de kan presenteres samlet og i et tilnærmet opprinnelig miljø, enn om de ligger spredt langs veikanter og hytter. All erfaring tilsier at bevaring av spredte og enkeltliggende kulturminner i hytte- og boligfelt ikke er en gunstig løsning. Anleggsarbeid som tomtarbeid, hytteoppføring, anlegging eller utbedring av vei, kjøring og generell bruk har svært ofte den konsekvens at kulturminnene utsettes for slitasje, skjemmes eller tildekkes og med tiden regelrett forsvinner.

På denne bakgrunn kan vi vanskelig se at kullgroperne vil kunne bevares på tilfredsstillende måte. Det er derfor vår tilråding at det blir søkt Riksantikvaren om dispensasjon fra kulturminneloven. I praksis betyr det at kullgroperne blir frigitt med krav om en arkeologisk undersøkelse før de kan fjernes. En slik undersøkelse må bekostes av tiltakshaver.

Søknad om dispensasjon fra kulturminneloven må skje i sammenheng med at forslag til reguleringsplan blir lagt ut til offentlig ettersyn. Kullgroperne skal da markeres på plankartet med et symbol som gjenfinnes i kartets tegnforklaring. Fylkeskommunen sender da planen til behandling hos Riksantikvaren. Først når Riksantikvaren har gjort sitt vedtak, kan vi avgi endelig uttalelse til reguleringsplanen.

POST ADRESSERES TIL AVDELINGEN - IKKE TIL ENKELTPERSONER

Vår dato  
13.11.2003Vår referanse  
03/02767-3

Det er brukt i alt 17 arbeidstimer á kr 540,- i forbindelse med kulturminneregistreringen av planen. Dette inkluderer forarbeid, etterarbeid og reise. Faktura for innbetaling på kr 9180,- vil bli sendt fra regnskapsseksjonen snarest.

Med hilsen

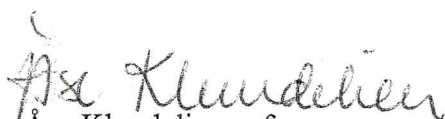
Åse Klundelien e f  
fylkeskultursjefInger Liv Gøytal Lund  
Kulturvernleder

## Vedlegg:

- 1 Utsnitt av M-711 kart. M=50 000 (1 blad)
- 2 Utsnitt av ØK-kart. M=5 000 (1 blad)
- 3 Utsnitt av ØK-kart. M=5 000 (1 blad)
- 4 5 registreringsskjema (5 blad)
- 5 Registreringsrapport (4 blad)

## Kopi til:

Buskerud Kommunerevisjon IKS Postboks 4197, 3005 DRAMMEN  
Fylkesmannen i Buskerud Postboks 1604, 3007 DRAMMEN

Magne Nilsen, her

Kopi med vedlegg til:

Universitetet i Oslo UKM Pb 6762 St. Olavs plass, 0164 OSLO



## RAPPORT FRA KULTURMINNEREGISTRERING

<b>Fylke</b>	<b>Buskerud</b>
<b>Kommune</b>	<b>Ål</b>
<b>Gnr/Bnr, Navn</b>	<b>47/1 og 47/2, Skrindehaugan</b>
<b>Saksnr</b>	<b>03/02767-2</b>
<b>Gjelder</b>	<b>Arkeologisk registrering i forbindelse med utvidelse av reguleringsplan</b>
<b>Kartreferanse</b>	<b>M – 711 kart (1616 III) ØK-kart BP 063-5-4, BP 062-5-2</b>
<b>Utført dato</b>	<b>01.10.03 og 03.10.03</b>
<b>Utført av</b>	<b>Elisabeth Eriksen, Buskerud fylkeskommune, Utviklingsavdelingen</b>
<b>Vedlegg</b>	<b>Utsnitt av M-711 kart Utsnitt av ØK-kart</b>

### **Formål og bakgrunn for undersøkelsen**

I forbindelse med utvidelse av reguleringsplanen for Skrindehaugan, gbnr. 47/1 og 47/2, Ål kommune, ble det foretatt en arkeologisk registrering av det utvidede planområdet. Formålet var å finne ut om det var automatisk fredede kulturminner i området som ville bli berørt av planene.

### **Tidsbruk og bemanning**

Registreringen ble foretatt av Elisabeth Eriksen 01.10.03 og 03.10.03. Det ble brukt 13 timer i felt og 4 timer til etterarbeid. Til sammen 17 timer.

### **Tidligere arkeologiske registreringer**

Innenfor det nye og utvidede planområdet er det ikke tidligere foretatt arkeologisk registrering. Ved tidligere befaringsplaner av planområdet Skrindehaugan skal det ha blitt funnet en rekke kulturminner. Etersom potensialet for å finne flere kulturminner i den utvidede planområdet ble ansett som stort, var det nødvendig å foreta en arkeologisk registrering av det nye aktuelle området.

### **Topografi.**

Det nye reguleringsområdet karakteriseres av tre skogkledde høydedrag som blir omkranset av myr og skogstjern. Høyde over havet strekker seg fra ca. 900moh til 954moh. Skogen veksler mellom åpen og til tider tett blandingsskog.

En grusvei som går opp til hyttebebyggelsen i Skrindehaugan avgrensner området i nord. Det går også en lysløype i sørøst – nordvestlig retning helt nord i området. Myra rundt nedre Damtjørn avgrensner området i sør.

### **Registrering / observasjoner**

Det ble registrert 5 kullgroper i det nye planområdet for Skrindehaugan. To av disse var allerede markert med sirkel og nummerert R1 og R2 på reguleringsplankartet, men var ukjente for oss. Fire av kullgropene er lokalisert i den sørlige halvdelen av området, mens en finnes på høydedraget nord for Øvre Damtjørn.

### **R1 Kullgrop**

Kullgropa er rund i formen og med ganske bratte vegger. Det ble stukket med jordbørr, og det ble påvist en del kull i bunnen. Kullgropa har ikke synlig voll rundt og har flat bunn.

R1 ligger i et skrånende terreng som heller ned mot myr i sør. Nedre Damtjørn ligger ca. 30m mot vest. Myra starter ca. 10m nord for gropa.

Kullgrop R1 var allerede tegnet inn med sirkel på reguleringsplankartet (også her som R1).

Indre mål: 190cm.

Dybde: 60cm.

*Waypoint/GPS: (EPE 7m) 32 V 0477011 UTM 6726466*

### **R2 Kullgrop**

Kullgropa er rund i formen og har ikke synlig voll. Det ble funnet noe kull i bunnen av gropa. Det vokser einerkratt rundt hele kullgropa.

Ligger ca. 50m sørøst for R1 og ca. 25-30m sørøst for R5. Myr i sør og høydedrag i nord. Det er åpen blandingsskog i området.

Kullgropa er allerede tegnet inn som R2 på reguleringsplankartet.

Indre mål: 240cm.

Dybde: 40cm.

*Waypoint/GPS: (EPE 9m) 32 V 0477102 UTM 6726380*

### **R3 Kullgrop**

Kullgropa er rund i formen og stor. Har tydelig voll rundt, særlig i den østlige halvdel. Det ble registrert mye kull i bunnen av gropa, men ikke noe i selve vollen. Bunnen er delvis steinlagt. Det vokser løvtrær i kanten rundt gropa.



Kullgrop R3 ligger på et høydedrag rett nord for Øvre Damtjern og myrområdene rundt dette tjernet. Høydedraget strekker seg nordvest-sørøst. På nordlig og sørlig side for gropa skråner terrenget kraftig nedover.

Ytre mål: ca. 300cm.

Indre mål: ca. 130cm.

Dybde: 82cm.

*Waypoint/GPS: (EPE 7m) 32 V 0476977 UTM 6726744*

#### **R4 Kullgrop**

Kullgropa er rektangulær i formen og uten synlig voll. Det ble funnet mye kull i bunnen av gropa.

R4 ligger i åpen blandingsskog, sørvest på et skogkledd høydedrag som skiller Øvre Damtjern fra Nedre Damtjern. Myr i sør og sørøst.

Indre mål: N-S 210cm x Ø-V 130cm.

Dybde: 40cm.

*Waypoint/GPS: (EPE 6m) 32 V 0477161 UTM 6726502*

#### **R5 Kullgrop**

Kullgropa har tydelig og rund voll, og tilnærmet rektangulær bunn. Det er bratte vegger på gropa. Det vokser løvtrær i vollen rundt. Undersøkelse med jordbort kunne påvise en del kull i bunnen av gropa, og noe i selve vollen.

Kullgrop R5 ligger på et skogkledd høydedrag som skråner ned mot myrområdene som omkranser Nedre Damtjern. R2 i sørøst og R1 i vest. Nedre Damtjern i vest. Det er åpen blandingsskog i området rundt kullgropa.

Ytre mål: 450cm.

Indre mål: 160cm x 130cm.

Dybde: 70cm.

*Waypoint/GPS: (EPE 8m) 32 V 0477064 UTM 6726428*

Ut over de fem kullgropene som er beskrevet over, ble det ikke registrert flere automatisk fredede kulturminner i det utvidede planområdet for Skrindehaugan, Ål kommune.

Drammen 10.10.03

Elisabeth Eriksen





---

# Automatisk fredete kulturminner

---

Fylke:	Buskerud	Kommune:	Ål		
Gnr:	47	Gård:	Skrindehaugan		
Bnr:	1, 2	Bruk:			
Gnr:		Gård:			
Bnr:		Bruk:			
R-X-nr:	R2	funnr:	R2		
Økkart:	BP 063-5-4-, BP 062-5-2	Økkart:			
Lokalitet:	Skrindehaugan	Hoh:	936		
Fornminneart:	Kullgrop	Ant:	1	Alder:	JA/MA
Fornminneart:		Ant:	0	Alder:	
Fornminneart:		Ant:	0	Alder:	

---

## Eieradresse:

Reg.ved: Elisabeth Eriksen

Reg.dato: 01.10.03

03.10.03

## Terrengets art/utsikt:

Kullgropa ligger i åpen blandingskog som skrånar ned mot myr i SV. Skogkledd høydedrag i N og NØ.

Orienteringsoppgave: UTM-Ø 477102

UTM-N 6726380

Presisjon 9

Ligger ca. 50m SØ for R1 og ca. 30m S for R5.

GPSnr

WPnr

## Art/utstrekning:

1 kullgrop

## Beskrivelse:

Kullgropa er rund i formen og har ikke synlig voll. Det ble funnet noe kull i bunnen. Det vokser einerkratt rundt hele kullgropa. Indre mål: 240cm., Dybde: 40cm.

## Tradisjon:

## Saksnr/Litteratur:

Saksnr. 03/02767-2, utviklingsavdelingen, Buskerud fylkeskommune 2003. Arkeologisk registrering i forbindelse med utvidelse av reguleringsplan for Skrindehaugan, gbnr. 47/1,2.

---

# Automatisk fredete kulturminner

---

Fylke:	Buskerud	Kommune:	Ål		
Gnr:	47	Gård:	Skrindehaugan		
Bnr:	1, 2	Bruk:			
Gnr:		Gård:			
Bnr:		Bruk:			
R-X-nr:	R3	funnr:	R3		
Økkart:	BP 063-5-4-, BP 062-5-2	Økkart:			
Lokalitet:	Skrindehaugan	Hoh:	948		
Fornminneart:	Kullgrop	Ant:	1	Alder:	JA/MA
Fornminneart:		Ant:	0	Alder:	
Fornminneart:		Ant:	0	Alder:	

---

## Eieradresse:

Reg.ved: Elisabeth Eriksen

Reg.dato: 01.10.03

03.10.03

## Terrengets art/utsikt:

Kullgropa ligger på toppen av et høydedrag rett nord for Øvre Damtjern og myrområdene rundt dette tjernet. Høydedraget strekker seg NV-SØ. Terrenget skråner kraftig nedover i N og S.

Orienteringsoppgave: UTM-Ø 476977

UTM-N 6726744

Presisjon 7

Øverst på høydedrag rett nord for Øvre Damtjern.

GPSnr

WPnr

## Art/utstrekning:

1 kullgrop

## Beskrivelse:

Kullgropa er rund i formen og har tydelig voll rundt hele, særlig i den Ø-lige halvdel. Det er registrert mye kull i bunnen av gropa, men ikke noe selve vollen. Bunnen er delvis steinlagt. Løvtrær vokser rundt kanten på gropa. Ytre mål: ca. 300cm., Indre mål: ca. 130cm., Dybde: 82cm.

## Tradisjon:

## Saksnr/Litteratur:

Saksnr. 03/02767-2, utviklingsavdelingen, Buskerud fylkeskommune 2003. Arkeologisk registrering i forbindelse med utvidelse av reguleringsplan for Skrindehaugan, gbnr. 47/1,2.

---

# Automatisk fredete kulturminner

---

Fylke:	Buskerud	Kommune:	Ål		
Gnr:	47	Gård:	Skrindehaugan		
Bnr:	1, 2	Bruk:			
Gnr:		Gård:			
Bnr:		Bruk:			
R-X-nr:	R4	funnr:	R4		
Økkart:	BP 063-5-4-, BP 062-5-2	Økkart:			
Lokalitet:	Skrindehaugan	Hoh:	939		
Fornminneart:	Kullgrop	Ant:	1	Alder:	JA/MA
Fornminneart:		Ant:	0	Alder:	
Fornminneart:		Ant:	0	Alder:	

---

## Eieradresse:

Reg.ved: Elisabeth Eriksen

Reg.dato: 01.10.03

03.10.03

## Terrengets art/utsikt:

Kullgropa ligger i åpen løvskog, SV på et skogkledd høydedrag som skiller Øvre Damtjørn fra Nedre Damtjørn. Myr i S og SØ.

Orienteringsoppgave: UTM-Ø 477161

UTM-N 6726502

Presisjon 6

Ca. 10-15m N for myr. Høydedrag i NV.

GPSnr

WPnr

## Art/utstrekning:

1 kullgrop

## Beskrivelse:

Kullgropa er rektangulær i formen og uten synlig voll. Det ble funnet mye kull i bunnen av gropa. Indre mål: N - S 210cm x Ø - V 130cm., Dybde: 40cm.

## Tradisjon:

## Saksnr/Litteratur:

Saksnr. 03/02767-2, utviklingsavdelingen, Buskerud fylkeskommune 2003. Arkeologisk registrering i forbindelse med utvidelse av reguleringsplan for Skrindehaugan, gbnr. 47/1,2.



---

# Automatisk fredete kulturminner

---

Fylke:	Buskerud	Kommune:	Ål		
Gnr:	47	Gård:	Skrindehaugan		
Bnr:	1, 2	Bruk:			
Gnr:		Gård:			
Bnr:		Bruk:			
R-X-nr:	R5	funnr:	R5		
Økkart:	BP 063-5-4-, BP 062-5-2	Økkart:			
Lokalitet:	Skrindehaugan	Hoh:	941		
Fornminneart:	Kullgrop	Ant:	1	Alder:	JA/MA
Fornminneart:		Ant:	0	Alder:	
Fornminneart:		Ant:	0	Alder:	

---

**Eieradresse:**

Reg.ved: Elisabeth Eriksen

Reg.dato: 01.10.03

03.10.03

**Terrengets art/utsikt:**

Kullgropa ligger i siden av et skogkledd høydedrag som skråner ned mot myrområdene rundt Nedre Damtjørn. Åpen blandingsskog.

Orienteringsoppgave: UTM-Ø 477064

UTM-N 6726428

Presisjon 8

Nedre Damtjørn i V, R2 ligger SSØ og R1 V for kullgrop R5.

GPSnr

WPnr

**Art/utstrekning:**

1 kullgrop

**Beskrivelse:**

Kullgropa har tydelig og rund voll og tilnærmet rektangulær bunn. Den har bratte vegger. Løvtrær vokser i vollen rundt. Det ble påvist en del kull i bunnen av gropa og noe i selve vollen. Ytre mål: 450cm., Indre mål: 160cm x 130cm., Dybde: 70cm.

**Tradisjon:****Saksnr/Litteratur:**

Saksnr. 03/02767-2, utviklingsavdelingen, Buskerud fylkeskommune 2003. Arkeologisk registrering i forbindelse med utvidelse av reguleringsplan for Skrindehaugan, gbnr. 47/1,2.



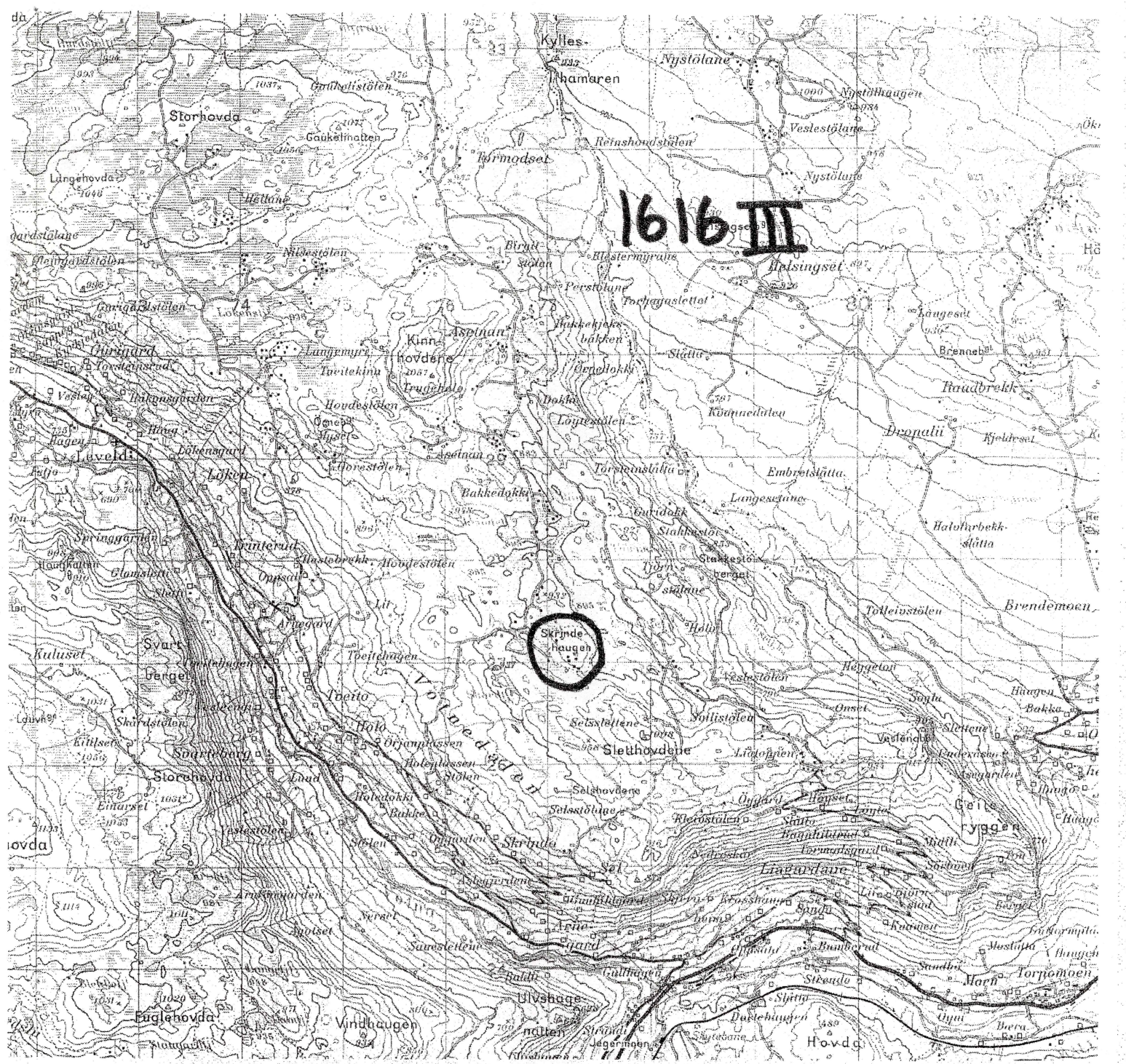

1616 III

Skrimde Haugen

Map labels include: Storhovda, Kinn, Hovdøene, Skrimde Haugen, Slethovdene, and many others. The map shows a complex terrain with numerous peaks and valleys, and a network of roads and rivers.







Parkering  
Skrindehaugen

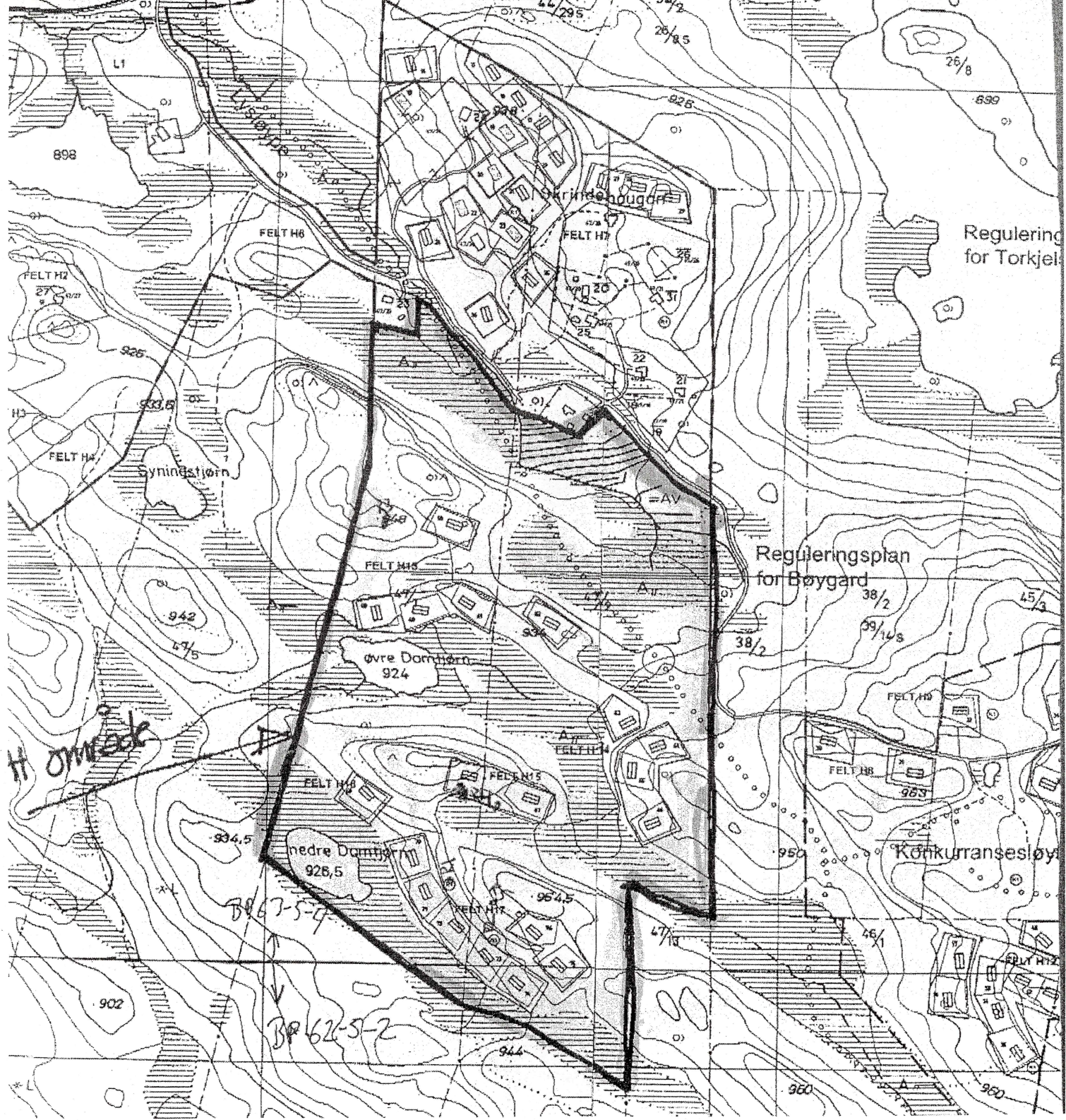

Regulering  
for Torkjell

Reguleringsplan  
for Bøygard

H område

BR 67-5-4

BR 62-5-2

Øvre Damstjern  
924

Nedre Damstjern  
928,5

Køkkuransesloyp





Riksantikvaren

Postboks 8196 Dep  
0034 OSLO

ARKIV

UNIVERSITETETS KULTURHISTORISKE MUSEER Universitetet i Oslo	
Saksb. L60	Kopi
23 SEPT. 2004	
Ark.: 0619-97	Dok.nr.: 2
Saksnr. 05/12135	

## Søknad om dispensasjon etter kulturminneloven § 8, 4 ledd - Reguleringsplan for Skrindehaugen, Votndalsåsen, gnr 47 / 1 m fl, Ål kommune - 12 kullgroper

Buskerud fylkeskommune oversender herved ovennevnte reguleringsplan for behandling etter kulturminneloven § 8, 4 ledd.

**Tiltak:** Regulering 47/1 m fl – Votndalsåsen, reguleringsplan Skrindehaugen hyttefelt, plan nr. 79, Ål kommune. Planen omfatter del av eiendommene gnr/bnr 39/14, 45/2, 45/3, 46/1, 47/1, 47/2, 47/5, 47/6, 48/1 og 48/2.

**Tiltakshaver:** Asplan Viak på vegne av Sverre Skrindo m fl.

**Forundersøkelser:** Planområdet ble befart 19.07.2001 av Buskerud fylkeskommune i forbindelse med revidering av reguleringsplan for del av Votndalsåsen, område mellom Bakke og Sehl, div. gnr/bnr. Under befaringen ble det funnet to kullgroper. Disse er registrert som Lokalitet ID 89140 – 11 og 12.

Under en befaring i planområdet for reguleringsplanen nevnt ovenfor, den 09.08.2001 der representanter for Asplan Viak og kulturvernseksjonen, Buskerud fylkeskommune deltok, ble det observert fire kullgroper som ikke var registrert tidligere. I tillegg ble det i 2001 av Asplan Viak funnet en kullgrop. Disse 5 kullgropene ble beskrevet og kartfestet av Buskerud fylkeskommune den 06.08.2004. Objektene er registrert som lokalitet ID 89140 – 6, 7, 8, 9, 10.

I forbindelse med utvidelse av reguleringsplanen for Skrindehaugen hyttefelt, gbnr. 47/1,2 foretok Buskerud fylkeskommune i 2003 en arkeologisk registrering i det nye og utvidete planområdet. Det ble funnet 5 kullgroper i planområdet. Disse er registrert som lokalitet ID 89140 – 1, 2, 3, 4, 5.

**Kulturmiljø:** Kullgropene ligger i et terreng som karakteriseres av skogkledte høydetrug som er omkranset av små tjern og myrområder. På høydetrug Skrindehaugen er det i dag noen fritidshytter, og det er planlagt 62 nye hyttetomter i planområdet. Kullgropene ligger i områdene hvor de nye hyttene er planlagt. Det skal anlegges adkomstveier og parkeringsplasser i hytteområdene. Det er også planlagt skiløyper, lysløype og konkurranseløype, i planområdet. En av kullgropene vil bli berørt av denne skiløypa. Det gjelder ID 89140 – 11. Alle kullgropene unntatt kullgrop ID 89140-3 vil bli liggende mellom eller tett opp til hyttetomter.

Vår dato  
13.09.2004Vår referanse  
04/00143-8

**Tiltakets samfunnmessige betydning:** Tiltaket er en privat utbygging som vil kunne gi positive ringvirkninger for Ål kommune. Økonomi og handel i Ål kommune er i stor grad basert på turisme og feriegjester.

**Vurdering av kulturminnene:** Muligheten for å flytte tomtene lenger unna kullgropene virker vanskelig da høydedragene som nevnt er omkranset av myrområder og tjern. Opplevelsesverdien av kulturminnene er klart størst dersom de kan presenteres samlet og i et tilnærmelsesvis opprinnelig miljø, enn om de ligger spredt langs veier og hytter. Anleggsarbeid som opparbeiding av tomter, hyttebygging, anleggsarbeid på veier og parkeringsplasser og ferdsel i området har svært ofte den konsekvens at kulturminnene utsettes for slitasje eller blir ødelagt. Det er viktig at kullgropene blir fagmessig undersøkt og dokumentert før de skades ytterligere.

Jfr. For øvrig vårt brev av 24.03.2004 til Ål kommune.

**Fylkeskommunens tilråding:** Utviklingsavdelingen tilrår at det gis dispensasjon etter kulturminneloven § 8, 4 ledd for kullgropene 89140-1, 89140-2, 89140-3, 89140-4, 89140-5, 89140-6, 89140-7, 89140-8, 89140-9, 89140-10, 89140-11, 89140-12 med vilkår om arkeologisk undersøkelse.

Med hilsen

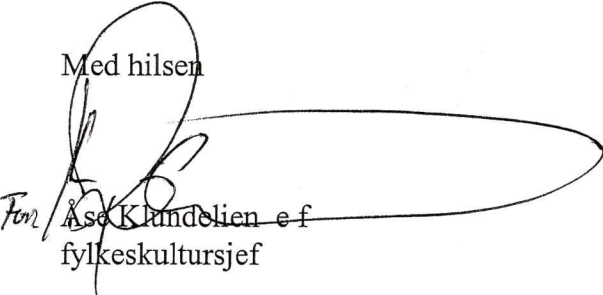
  
For Ase Klundellien e f  
fylkeskultursjef

  
Inger Liv Gøytillund  
Kulturvernleder

Vedlegg:

- 1 Reguleringsplan og forslag til reguleringsbestemmelser for Skrindehaugen i Ål kommune - Del av gnr/bnr 39/14, 45/2, 45/3, 46/1, 47/1, 47/2, 47/5, 47/6, 48/1 og 48/2 - kart
- 2 Utsnitt av ØK-kart BP063-5-4 og BP062-5-2
- 3 Kopi av brev av 24.03.2004 fra Buskerud fylkeskommune til Ål kommune
- 4 Registreringsskjemaer Lokaltet 89140-1 til og med 89140-12 med kart

Kopi til:

Fylkesmannen i Buskerud Postboks 1604, 3007 DRAMMEN  
Ål kommune Torget 1, 3570 ÅL

Kopi med vedlegg:

Universitetet i Oslo UKM Pb 6762 St. Olavs plass, 0164 OSLO



## Reguleringsplan for:

**SKRINDEHAUGEN i Ål kommune**Del av gnr/bnr 39/14, 45/2, 45/3, 46/1, 47/1, 47/2, 47/5, 47/6,  
48/1 og 48/2

## TEGNFORKLARING

## PBL. §25. REGULERINGSMÅL

## 1. BYGGEOMRÅDE/SPECIALOMRÅDE

(PBL §25, 1.ledd nr. 1 og 6)

 FRITIDSBEYGGELSE

## 2. LANDBRUKSOMRÅDE

(PBL §25, 1. ledd nr. 2)













 OMRÅDE FOR JORD- OG SKOGBRUK

## 6. SPESIALOMRÅDE (PBL §25, 1.ledd nr. 6)

 PRIVAT VEG/PARKERING

 FRILUFTSOMRÅDE I VANN

## STREKSYMBOLER M.V.

-  PLANENS BEGRENSNING  
 GRENSE FOR REGULERINGSMÅL  
 BYGGEGRENSE  
 REGULERT VEKANT  
 LYSLØYPE  
 SKILØYPE/KONKURRANSER  
 NY HYTTEPLASSERING/  
MØNERETNING  
 EKSISTERENDE  
HYTTER/FRASKILTE TOMTER  
 TIDLIGERE GODKJENTE  
TOMTER  
 PLANFRI KRYSSING  
SKILØYPE/VEG  
 GAMMEL GRENSESTEIN  
 KULLGROP  
 HUSTUFT

Kartgrunnlag:

Fotoår

Planen er tegnet i AutoCad 2000/  
NovaPoint 5Vedlegg ..... / Tilhører  
Sak: .....

SAK.NR.	REVIDERING GJELDER	SIGN:	DATO:
0087/03	Revidert iht vedtak i THU 07.10.03 <i>JUSTERT ETTER AVTALE MED ADM.</i>	AMR	11.12.03 <i>06.05.04</i>

## SAKSBEHANDLING IFLG. PLAN OG BYGNINGSLOVEN

KUNNGJØRING OM OPPSTART  
 1. GANGS BEHANDLING I PLANU  
 UTLÆGGING TIL OFFENTLIG ETT  
 2. GANGS BEHANDLING I PLANU  
 EVT. NYTT OFFENTLIG ETTERS  
 VEDTAK I KOMMUNESTYRET

**Asplan Viak** +++  
 - | ++

Dette dokumentet har et for stort format til å kunne skannes i sin helhet.

For innsyn ta kontakt med arkivet ved Kulturhistorisk museum:

[postmottak@khm.uio.no](mailto:postmottak@khm.uio.no)





**TVERK**

15-18  
T

- △ Trekantpunkt NGO, annet
- Polygonpunkt, fotogram, grafisk best.punkt
- F Fotogram, numerisk koordinatbestemt
- NP Presisjonsnivellelement, vanlig niv.
- 223.5 Høge på terrengpunkt
- 254.5 Kolle, med høgeopplysning
- 25 Generell kurve, mellomkurve
- 25 Tellekurve
- Forsenkningskurve
- 0 Nullkurve
- Usikker kurve
- 233.5 Høgeste reg. v.st. i reg.vatn
- 234/224 Høgest beregn. flom v.stand., lågeste reg. v.st. i reg. vatn
- 63 Vatnhøge fotograf. dagen i ureg.vatn
- 64.5/62 Høgeste og lågeste reg. vassstand i ureg.vatn

Vedlegg ..... / Tilhører  
Sak: .....

- ++ Riksgrense, fylkesgrense
- Kommunegrense
- Eiendomsgrense, vanlig, tettbebyg
- Servituttgrense
- Nr 123 Riksgrensemerke
- ✕ Kors i fjell, bolt i fjell
- Grensestein, grenserøys
- Grensepåle, -rør, grensetre
- 75/g 59/20 Gardsnummer/bruksnummer
- Torp A/S Eiendomskompleks
- 58/1F2 /22 Leietomt, små eiendommer
- 60/5s 59/1bs Bruksrett til skogen, barskogen
- 60/12ls /b /sl lausvogen, beite, slått
- Markslagsgrense
- ≡ Fulldyrka, overflatedyrka jord
- ≡ Gjødsla beite, barskog

- Lauvskog, anna jorddekt fastmark
- ✕ Blandingskog
- ^ Grunlendt mark, fjell i dagen
- Myr
- A B Lettbrukt og mindre lettbrukt dyrka jord og dyrkingsjord
- M H Særs høg, høg bonitet for skog
- S L Middels, låg bonitet for skog
- V Dyrka myr, nøysom vegetasjon
- Grunn, djup myr
- Svakt omdanna torv
- Sterk omdanna torv
- Blokkrik, svært blokkrik dyrkingsjord
- T Sjødrenert dyrkingsjord
- Π Dyrkingsjord på tørr sand og grus
- Plantemark for skog, tvilsom
- ⊕ Vassjuk skogsmark

Reguleringssak 99/623-102  
Grunn: 47/1, 2, 3, 4, 5, 6, 7, 8, 9, 10, 11, 12, 13, 14, 15, 16, 17, 18, 19, 20, 21, 22, 23, 24, 25, 26, 27, 28, 29, 30, 31, 32, 33, 34, 35, 36, 37, 38, 39, 40, 41, 42, 43, 44, 45, 46, 47, 48, 49, 50, 51, 52, 53, 54, 55, 56, 57, 58, 59, 60, 61, 62, 63, 64, 65, 66, 67, 68, 69, 70, 71, 72, 73, 74, 75, 76, 77, 78, 79, 80, 81, 82, 83, 84, 85, 86, 87, 88, 89, 90, 91, 92, 93, 94, 95, 96, 97, 98, 99, 100

- Markert stein, stor liten
- Ur, mindre område
- Grus, sand i dagen
- Vatnkantur
- Elv, kanal
- Tørrlagt elveleie
- Bekk sikkert gjengitt
- Bekk usikkert gjengitt
- Grøft
- Stramretning, stryk
- Isbre
- Hus, ruin
- Veksthus
- Brygge
- Fiskehjell, tank
- Gravplass

- R Fornminne
- K Freda kulturminne
- Hage, park
- Allé
- Fylling
- Skjæring
- Steinbrott
- Grustak, sandtak
- Steingjerde, gruve
- Skigard, trådgjerde
- Stottemur
- Dam
- Elveforbygning
- Terskel, tunnelinntak
- uttak
- Begrensningslinje for ryddet areal

Reguleringssplan for der av VOTNDALEN (VOTNÅSEN, SAKNR. 99/623-102 R1-R2 (KULLAROPER), X2 (RUFF))

- E6 Riksveg, motorveg
- 35 Riksveg
- 669 Fylkesveg
- Kommunal bilveg
- Privat bilveg
- Annen kjørbare veg
- Veg i tunnel
- Gang-, sykkelveg
- Sti, sikkert gjengitt
- Sti, usikkert gjengitt
- Jernbåne, enkeltspor, dobbeltspor
- Jernbåne i tunnel
- Vegbru
- Jernbånebru
- Gangbru

R1 KULLAROP  
Reguleringssplan, sentralanlegg

- Klopp
- Busslomme, moteplass
- Vegbom
- Lita ferje
- Kjørbart vad
- Kraftoverføring, posisjonsbest
- Kraftoverføring uten posisjons
- Transformator i stolpe
- Transformatorstasjon
- Antennemast
- Telefonlinje, posisjonsbestemt
- Telefonlinje, uten posisjonsbest
- Pelebunt med linse
- Sjømerke

BP 063-5-4



Reg. plan SKRINDE HAVSÅN  
dato 47/1 09 47/2  
03/02/67 R

BP062-5-2

R5 kullgrøp

R4 kullgrøp

477

(SVARTETJØRN)

478

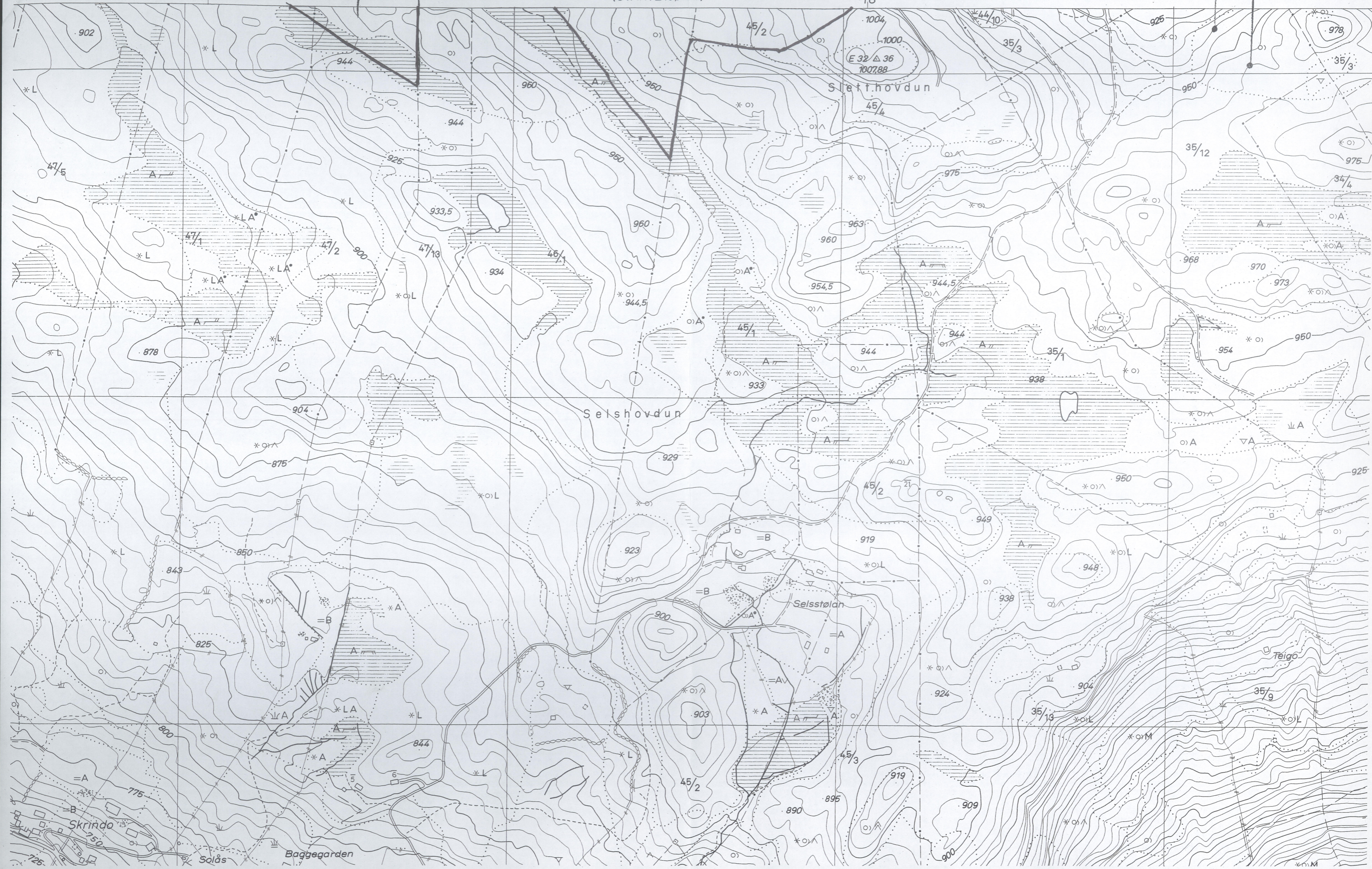

Skrinda

Solås

Baggegården

Teigo



Vedlegg 3

Vedlegg ..... / Tilhører  
Sak: .....



**BUSKERUD  
FYLKESKOMMUNE**  
Utviklingsavdelingen

Vår saksbehandler  
Anne Merete Knudsen, tlf 32 80 87 23

Vår dato  
24.03.2004

Deres dato  
30.01.2004

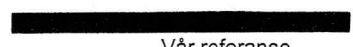

Vår referanse  
04/00143-4  
714.

Deres referanse

Ål kommune

Torget 1  
3570 ÅL



Vedlegg ..... / Tilhører  
Sak: 03/12135-2

**Skrindehaugen , gnr 39/14, 45/2, 3, 46/1, 47/1,2,5,6, 48/1,2 , Votndalsåsen , Ål kommune - forslag til reguleringsplan**

Vi viser til Deres brev av 30.01.2004.

I samsvar med plan- og bygningslovens §27-1 nr. 1 har Buskerud fylkeskommune ved utviklingsavdelingen mottatt ovennevnte planforslag til behandling.

**Automatisk fredete kulturminner:**

Det aktuelle planområdet er arkeologisk registrert av oss ved tre anledninger.

I forbindelse med bebyggelsesplan for del av gnr 38/2 og 39/14S ble det i 1996 foretatt en arkeologisk registrering. Det ble ikke funnet automatisk fredete kulturminner, jfr. vårt brev av 30.09.1996.

I 2001 gjennomførte vi en arkeologisk registrering i forbindelse med reguleringsplan for del av Votndalsåsen, området mellom Bakke og Sehl, div. gnr/bnr. Det ble funnet 2 automatisk fredete kulturminner, kullgroper, innenfor plangrensen. Dertil ble det funnet noen kulturminner av ukjent alder, jfr. vårt brev av 23.07.2001.

I forbindelse med utvidelse av reguleringsplan for Skrindehaugen, gnr 47/1 og 47/2 ble det høsten 2003 foretatt arkeologisk registrering i området som skulle inkluderes. Det ble funnet 5 automatisk fredete kulturminner, kullgroper, i planområdet.

Det totale antall registrerte automatisk fredete kulturminner i planområdet er således 7 kullgroper.

På reguleringsplanen som vi nå har fått tilsendt, er det avmerket 10 automatisk fredete kulturminner. Dette stemmer ikke med våre registreringer. Den geografiske plasseringen av de 7 av oss registrerte objekter er delvis forskjellig på det tilsendte plankartet. Det er derfor nødvendig at Ål kommune utarbeider et nytt kart der de 7 automatisk fredete kulturminnene er nøyaktig avmerket.

De automatisk fredete kulturminnene ligger alle utsatt til, nær eksisterende og planlagte veitraséer og hyttetomter. Derved vil de lett kunne ta skade eller bli ødelagt av vei- og hyttebygging og ferdsel i området. Dette er uakseptabelt, og vi vil derfor søke Riksantikvaren om dispensasjon fra kulturminnelovens § 8, slik at de automatisk fredete kulturminnene kan frigis og utgraves av UKM. Vanligvis blir ikke alle objektene utgravd, kun et utvalg. Den arkeologiske undersøkelsen skal bekostes av tiltakshaver.

POST ADRESSERES TIL AVDELINGEN - IKKE TIL ENKELTPERSONER

Postadresse  
BUSKERUD FYLKESKOMMUNE  
Fylkeshuset

Besøksadresse  
Hauges gate 89  
E-postadresse

Telefon  
32 80 85 00

Telefaks  
32808676

Bankkonto  
2200.07.13523

Vår dato  
24.03.2004Vår referanse  
04/00143-4*Om dispensasjon fra kulturminneloven:*

Når fylkeskommunen går inn for at det gis dispensasjon fra kulturminneloven § 8.4., innebærer dette at objektene søkes frigitt med vilkår om at de underlegges en arkeologisk undersøkelse. Denne undersøkelsen foretas av Universitetets Kulturhistoriske Museer, Oslo (UKM). Utgifter til en slik arkeologisk undersøkelse dekkes i henhold til kulturminnelovens § 10 av tiltakshaver.

*Hvem gjør hva:*

Fylkeskommunen utarbeider og oversender søknad om frigivning av ett eller flere automatisk fredede kulturminner til Riksantikvaren.

Tiltakshaver sørger for at de omsøkte objektene er korrekt innlagt og punktmarkert på reguleringsplankartet. Objektene skal nummereres i henhold til registreringsskjema. Disse objektene skal altså ikke legges inn som "Spesialområde bevaring" og skråskraveres / gis egen farge. Under "tegnforklaring" / "symbolforklaring" skal det angis hvilke typer kulturminner som er inntegnet på plankartet – f. eks: R3 (evt. Funnr 3): *kullgrop*. Fylkeskommunen må få oversendt to eksemplarer av det reviderte reguleringsplankartet. Vi oversender ett eksemplar til Riksantikvaren, sammen med vår innstilling. Reguleringsplanen kan ikke vedtas før fylkeskommunen får tilbakemelding fra Riksantikvaren.

Vi avventer tilbakemelding fra kommunen samt nytt kart der de automatisk fredete kulturminnene er avmerket, før vi sender saken til behandling hos Riksantikvaren.

Saksbehandler arkeologi: Anne Merete Knudsen, tlf. dir. 32 80 87 23.

Med hilsen

Åse Klundelien e f  
fylkeskultursjef

Inger/Liv Gøytil Lund  
Kulturvernleder

Kopi til:

Fylkesmannen i Buskerud Postboks 1604, 3007 DRAMMEN



Vedlegg 4 / Tilhører  
Sak: 03/12135-2

Vedlegg 4

## Lokalitet - 89140 - Arkeologisk lokalitet - Skrindehaugan

### Klassifisering

**Kategori:** Arkeologisk lokalitet **Art:** Kullgrovfelt

### Stedfesting

**Fylke:** Buskerud **ØK-kart:** BP063-5-4  
**Kommune:** Ål **1:50.000 kart:** 1616III  
**Gårdsnavn:** Skrinde søre

### Eiendomsopplysninger

### Oppretting og ansvar

### Detaljer

#### Litteraturhenvisning:

Saksnr. 03/02767-2, utviklingsavdelingen, Buskerud fylkeskommune 2003. Arkeologisk registrering i forbindelse med utvidelse av reguleringsplan for Skrindehaugan, gbnr. 47/1,2. Revidering av reguleringsplan for del av Votndalsåsen, område mellom Bakke og Sehl, div. gnr/bnr. Saksnummer 99/623-72. Skrindehaugan. Ny dokumentering av 5 kullgroper. Fredag 6.august, Nils Ole Sundet

#### Terrengbeskrivelse:

Området karakteriseres av tre skogkledde høydedrag som bli omkranset av myr og skogstjern. Høyde over havet strekker seg fra 900moh til 954moh. Skogen veksler mellom åpen og til tider tett blandingsskog.

#### Orientering:

En grusvei som går opp til hyttebebyggelsen i Skrindehaugan avgrensner området i nord. Det går også en lysløype i sørøst-nordvestlig retning helt nord i området. Myra rundt nedre Damtjørn avgrensner området i sør.

#### Merknad:

---07.09.2004: Sørøstre del av området ligger i ØK-kart BP 062-5-2 Registreringen ble utført 01.10.2003 og 03.10.2003. I 2001 ble det funnet 5 kullgroper under en befarig der Geir Dyrnæs, Buskerud fylkeskommune og representant fra Ål kommune var til stede. Disse er registrert av Nils Ole Sundet, 06.08.2004. ---14.09.2004: Området ble første gang registrert 19.07 2001 av Geir Noddeland Dyrnæs og Lise Brekmo. 06.08.2004 ble fem kullgroper som var kjent men ikke dokumentert, registrert av Nils Ole Sundet.

### Tilhører

R 89140 k  
TR 1 k  
TR 2 k  
TR 3 k  
TR 4 k  
TR 5 k  
TR 6 k  
TR 7 k  
TR 8 k  
TR 9 k  
TR 10 k  
TR 11 k  
TR 12 k

### Samme

- Synlig mir

### Registreri

### Vernestat

### Lovgrunnl

### Paragraf:

Vedlegg ...../ Tilhører  
Sak:.....

Vedlegg 4

**Enkeltminne - 89140-12 - Arkeologisk enkeltminne - Kullgrop -****Klassifisering**

**Kategori:** Arkeologisk enkeltminne      **Art:** Kullgrop  
**Opprinnelig funksjon:** Industri, fremstilling, produksjon.  
**Hovedgruppe:** Sekundærnæringer

**Stedfesting**

**Fylke:** Buskerud  
**Kommune:** Ål

**Datering**

**Datering:** Jernalder - middelalder      **Metode:**  
**Eksakt datering:**      **Kvalitet:**

**Detaljer**

**Merknad:**  
 ---14.09.2004: reg.nr. R2 i tidligere registreringsskjema.

**Beskrivelse:**

Sirkulær med klar voll rundt hele. Slakt skrånende innerkanter, flat bunn. Yttermål: 5,5 m diameter. Toppvoll: 4 m diameter. Dybde 75 cm. Prøvestikk med jordbor viser 6 cm kullag. Terrengets art: Flatt parti på toppen av kolle i ellers kupert og delvis blokkrikt terreng. Bjørkeskog, lyng og mose. Noe utsikt mot sør. Orienteringsoppgave: Vei skimtes 80 m i sør. N/Ø sti ca 10 m. Øst. 100 m N/V for krysset mellom veien til Sletthovdun og eiendomsgrense 45/3 - 45/2.

**Tilhøren**

89140 k  
 TR 1 k  
 TR 2 k  
 TR 3 k  
 TR 4 k  
 TR 5 k  
 TR 6 k  
 TR 7 k  
 TR 8 k  
 TR 9 k  
 TR 10 k  
 TR 11 k  
 TR 12 k

**Sammei**

**Vernestat:**  
 **Lovgrunnl**

**Paragraf:**

Vedlegg 16 / Tilhører  
 Sak 08/12155-2

VEDLEGG 3A16

---



---

**AUTOMATISK FREDETE KULTURMINNER**

---



---

Fylke: Buskerud                      Kommune: Ål                                      Regnr: 0

Gnr: 45                      Gård: Sehl

Bnr: 3                      Bruk:

Gnr: 0                      Gård:

Bnr: 0                      Bruk:

Flyfoto:                      R-x-nr: R2                      Lokaltet:

Øk-kart: BP 063-5-4                      Hoh: 960

Fornminnets-art: Kullgrop                      Ant: 1                      Alder: ja/ma

Fornminnets-art:                      Ant: 0

Eieradresse:

Reg. ved: Geir Noddeland Dyrnæs og Lise Brekmo                      19.07.01

Terrengets art:

Flatt parti på toppen av kulle i ellers kupert og delvis blokkrikt terreng. Bjørkeskog, lyng og mose. Noe utsikt mot sør.

Orienteringsoppgave:

Vei skimtes 80 m i sør: N/Ø sti ca 10 m. Øst. 100 m N/V for krysset mellom veien til Sletthovdun og eiendomsgrense 45/3 - 45/2.

Art/utstrekning:

Beskrivelse:

Sirkulær med klar voll rundt hele. Slakt skrånende innerkanter, flat bunn. Ytermål: 5,5 m diameter. Toppvoll: 4 m diameter. Dybde 75 cm. Prøvestikk med jordbør viser 6 cm kullag.

Tradisjon:                      Fotonr: 0

Litteratur: Buskerud fylkeskommune,                      Pr.sj.nr:

Kulturavdelingen. Revidering av reguleringsplan for del av Votndalsåsen, område mellom Bakke og Sehl, div. gnr/bnr. Saksnummer 99/623-72. Regnr: R2



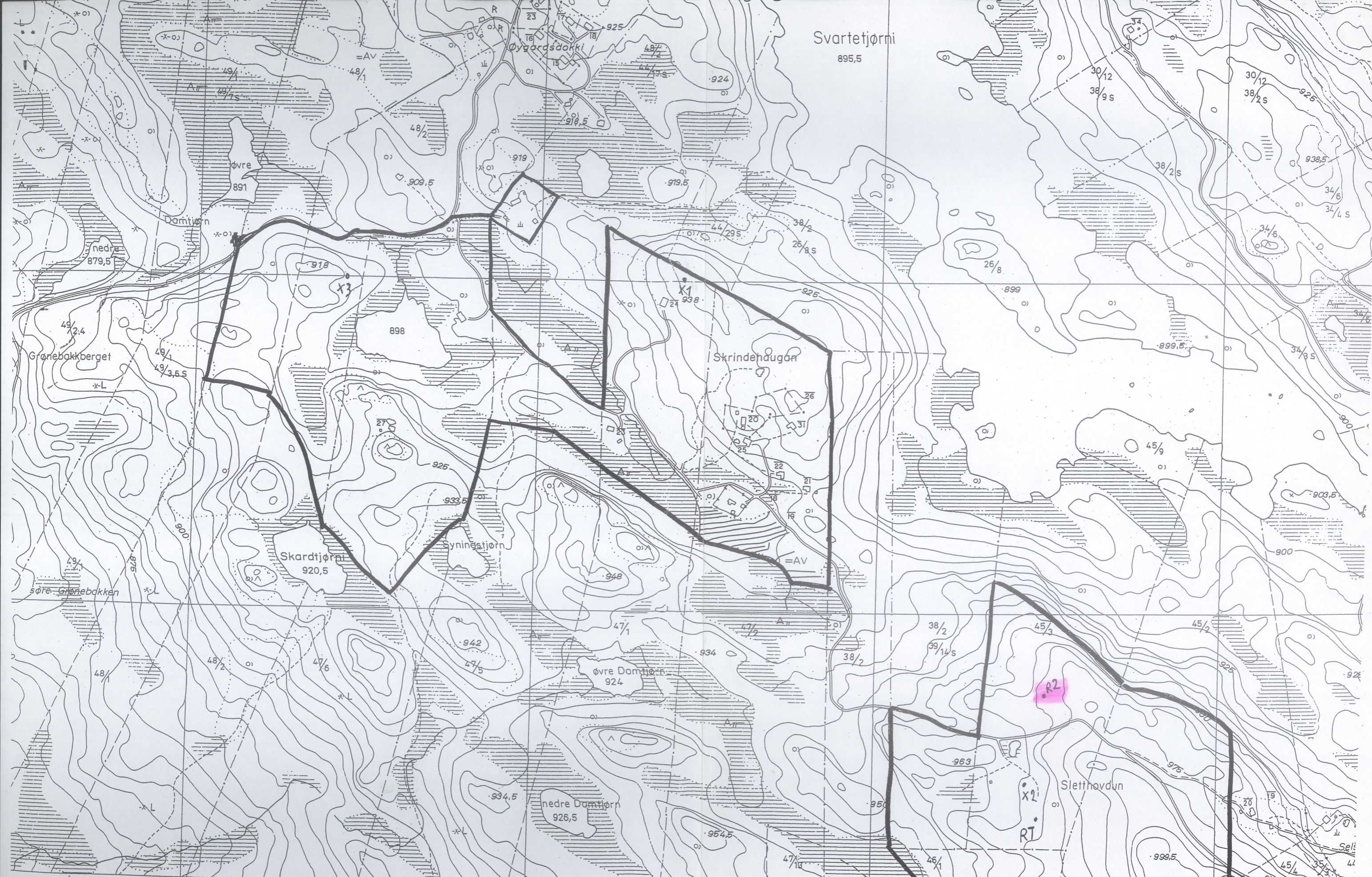

REG. KAW FOR DEL AV VOTNDALSÅSEN, OMRÅDET MELLOM BAKKE OG SEHC, ÅL K. 477

VEDGEBB 1 AV 6

(VOTNDALEN) ØK-BLAD 063-5-4 478

KARTVERK

- |    |    |  |     |     |     |     |     |                                    |   |   |                                  |   |   |                            |   |   |                   |     |                   |
|----|----|--|-----|-----|-----|-----|-----|------------------------------------|---|---|----------------------------------|---|---|----------------------------|---|---|-------------------|-----|-------------------|
| △  | △  | Trekantpunkt NGO, annet                      | +   | +   | +   | +   | +   | Riksgrense, fylkesgrense           | ○ | ▽ | Lauvskog, anna jorddekt fastmark | ○ | ▲ | Markert stein, stor, liten | R | R | Fornminn          | E6  | Riksvog, motorveg |
| ○  | ○  | Polygonpunkt, fotogramm, grafisk best. punkt | +   | +   | +   | +   | +   | Kommunegrense                      | ○ | * | Blandingskog                     | ○ | ○ | Ur, mindre område          | K | K | Freda kulturminne | 35  | Riksvog           |
| F  | F  | Fotogramm, numerisk koordinatbestemt         | --- | --- | --- | --- | --- | Eiendomsgrense, vanlig, tettbebygg | ○ | ^ | Grunnendt mark, fjell i dagen    | ○ | ○ | Grus, sand i dagen         | ○ | ○ | Hage, park        | 669 | Fylkesveg         |
| NP | NP | Presisjonsnivellment, vanlig niv.            | --- | --- | --- | --- | --- | Servituttarene                     | ○ | ^ | Mvr                              | ○ | ○ | Vatn                       | ○ | ○ |                   |     |                   |



Vedlegg 4

**Enkeltminne - 89140-11 - Arkeologisk enkeltminne - Kullgrop -****Klassifisering**

**Kategori:** Arkeologisk enkeltminne      **Art:** Kullgrop  
**Opprinnelig funksjon:** Industri, fremstilling, produksjon.  
**Hovedgruppe:** Sekundærnæringer

**Stedfesting**

**Fylke:** Buskerud  
**Kommune:** Ål

**Datering**

**Datering:** Jernalder - middelalder      **Metode:**  
**Eksakt datering:**      **Kvalitet:**

**Detaljer**

**Merknad:**  
 ---14.09.2004: re.nr. R1 i tidligere registrerings skjema

**Beskrivelse:**

Tilnærmelesvis sirkulær med godt synlig voll i V/N/Ø. Relativt uregelmessige innervegger. Uregelmessig i bunn, mest sannsynlig på grunn av moderne forstyrrelser. Fremstår som tuftelignende struktur. Diameter 5,5 m. Prøvestikk med jordbor viser kullag på minimum 30 cm, altså utømt. Dybde på kullgropa i dag er derfor 60 cm. Terrengets art: Flatt parti ellers vesthellende terreng. Blandingskog. Tidligere beitemark med lyng, ormegress og andre beitevekster. Noe utsikt mot nord og sør. Orienteringsoppgave: Kullgropa ligger vest for og klossi N/S sti. 150 m S/V for krysset mellom eiendomsgrense 45/3 - 45/2 og vei mot Sletthovdin

**Tilhører**

89140 k  
 TR 1 k  
 TR 2 k  
 TR 3 k  
 TR 4 k  
 TR 5 k  
 TR 6 k  
 TR 7 k  
 TR 8 k  
 TR 9 k  
 TR 10 k  
 TR 11 k  
 TR 12 k

**Sammer****Vernestat****Lovgrunnl****Paragraf:**

Vedlegg 15 / Tilhører  
 Sak 07/12188-2

---



---

**AUTOMATISK FREDETE KULTURMINNER**

---



---

Fylke: Buskerud                      Kommune: Ål                      Regnr: 0

Gnr: 45                      Gård: Sehl

Bnr: 3                      Bruk:

Gnr: 0                      Gård:

Bnr: 0                      Bruk:

Flyfoto:                      R-x-nr: R1                      Lokaltet:

Øk-kart: BP 063-5-4                      Hoh: 960

Fornminnets-art: Kullgrop                      Ant: 1                      Alder: ja/ma

Fornminnets-art:                      Ant: 0

Eieradresse:

Reg. ved: Geir Noddeland Dymæs og Lise Brekmo                      19.07.01

**Terrengets art:**

Flatt parti ellers vesthellende terreng. Blandingsskog. Tidligere beitemark med lyng, ormegress og andre beitevekster. Noe utsikt mot nord og sør.

**Orienteringsoppgave:**

Kullgropa ligger vest for og kloss i N/S sti. 150 m S/V for krysset mellom eiendomsgrense 45/3 - 45/2 og vei mot Sletthovdun.

**Art/utstrekning:**

**Beskrivelse:**

Tilnærmelesvis sirkulær med godt synlig voll i V/N/Ø. Relativt uregelmessige innervegger. Uregelmessig i bunn, mest sannsynlig på grunn av moderne forstyrrelser. Fremstår som tuftelignende struktur. Diameter 5,5 m. Prøvestikk med jordbør viser kullag på minimum 30 cm, altså utømt. Dybde på kullgropa i dag er derfor 60 cm.

**Tradisjon:**

**Fotonr:** 0

**Litteratur:** Buskerud fylkeskommune,  
Kulturavdelingen. Revidering av  
reguleringsplan for del av  
Votndalsåsen, område mellom  
Bakke og Sehl, div. gnr/bnr.  
Saksnummer 99/623-72. Regnr:  
R1

**Pr.sj.nr:**







Veilegg 4

**Enkeltminne - 89140-10 - Arkeologisk enkeltminne - Kullgrop -****Klassifisering**

**Kategori:** Arkeologisk enkeltminne      **Art:** Kullgrop  
**Opprinnelig funksjon:** Industri, fremstilling, produksjon.  
**Hovedgruppe:** Sekundærnæringer

**Stedfesting**

**Fylke:** Buskerud  
**Kommune:** Ål

**Datering**

**Datering:** Jernalder - middelalder      **Metode:**  
**Eksakt datering:**      **Kvalitet:**

**Detaljer**

**Merknad:**  
---07.09.2004: Merket R5 i rapport av Nils Ole Sundet, 6.8.04.

**Beskrivelse:**

Sirkulær form. Ytre diameter 10,30 m, indre diameter 5,00 m, dybde 0,60 m (målt N-S).  
&quot; grantrær og noen bjørketrær vokser i den. 5-10 cm kull i bunnen.  
Bunnvegetasjonen består av lyng, gress og mose. Ligger i overgangen bjørkeskog, spredte grantrær og gammel granskog. Klar voll med mesteparten av massen mot S og SV. En liten grop rett ved siden av, ikke påvist kull i denne. Orienteringsoppgave: GPS/Waypoint (EPE 8 m) 32 V 6040281 UTM 00835448

**Tilhøren**

R 89140 k  
TR 1 k  
TR 2 k  
TR 3 k  
TR 4 k  
TR 5 k  
TR 6 k  
TR 7 k  
TR 8 k  
TR 9 k  
TR 10 k  
TR 11 k  
TR 12 k

**Samme**

**Vernestat:**  
**Lovgrunnl:**

**Paragraf:**

Veilegg 14 / Tilhøret  
Sak. 05/12188-2

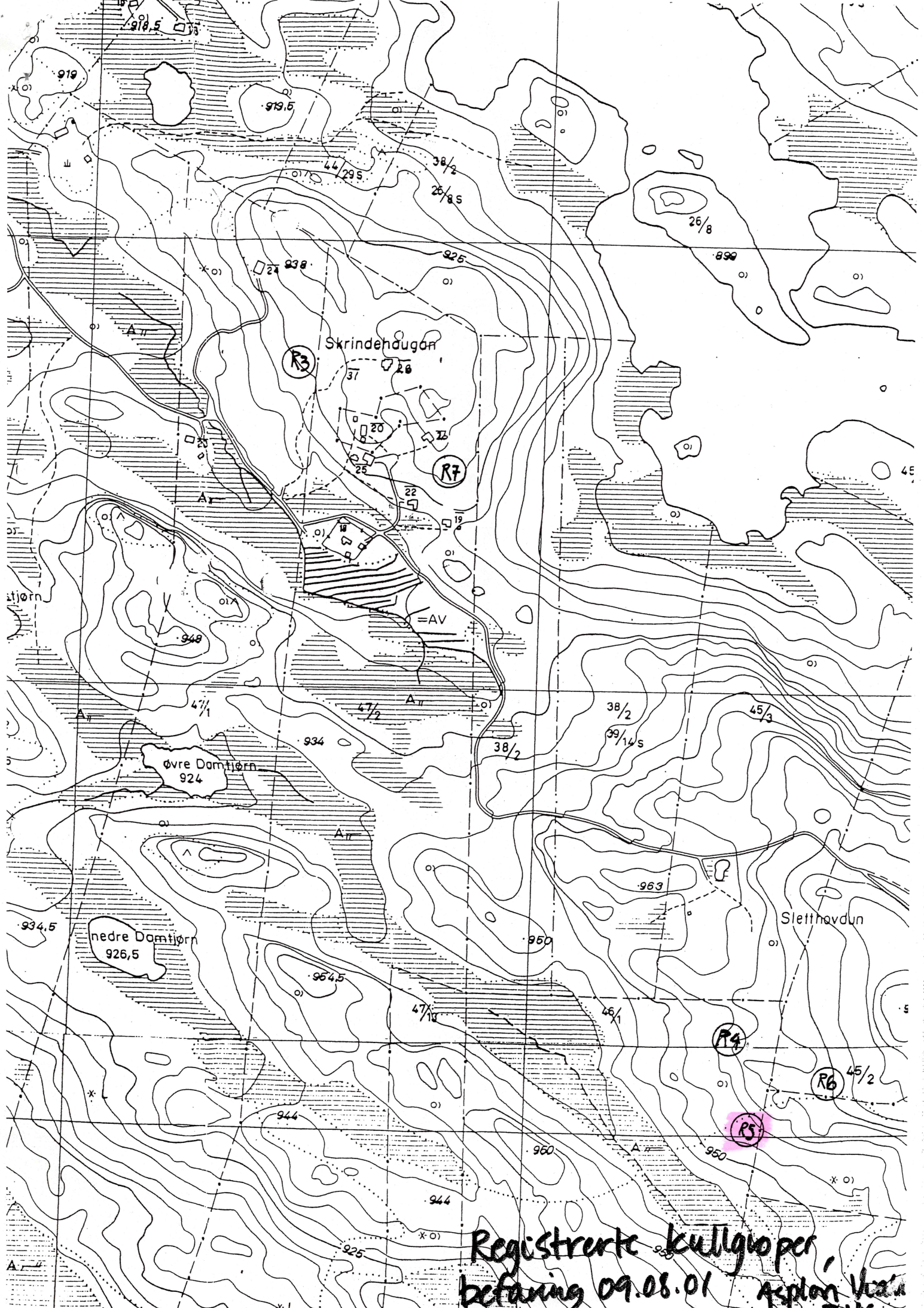

Registrerte kullgrøper,  
befaring 09.08.01 Asplan, Vest



Vedlegg 4

**Enkeltminne - 89140-9 - Arkeologisk enkeltminne - Kullgrop -****Klassifisering**

**Kategori:** Arkeologisk enkeltminne      **Art:** Kullgrop  
**Opprinnelig funksjon:** Industri, fremstilling, produksjon.  
**Hovedgruppe:** Sekundærnæringer

**Stedfesting**

**Fylke:** Buskerud  
**Kommune:** Ål

**Datering**

**Datering:** Jernalder - middelalder      **Metode:**  
**Eksakt datering:**      **Kvalitet:**

**Detaljer**

**Merknad:**  
 ---07.09.2004: Merket R6 i rapport av Nils Ole Sundet, 6.8.04.

**Beskrivelse:**

Sirkulær form. Ytre diameter 7,50 m, indre diameter 4,50 m, dybde 0,70 m (målt N-S). Voll rundt hele, men svak noen steder. Rektangulær uttak i midten, synlig kullrester. Bunnvegetasjonen i området består av gress, lyng, mose og eienrkjerr. Tett bjørkeskog med enkelte grantrær med noe stein. Orienteringsoppgave: GPS/Waypoint (EPE 11 m) 32V 6040298 UTM 00835517

**Tilhøren**

R 89140 K  
 TR 1 K  
 TR 2 K  
 TR 3 K  
 TR 4 K  
 TR 5 K  
 TR 6 K  
 TR 7 K  
 TR 8 K  
 TR 9 K  
 TR 10 K  
 TR 11 K  
 TR 12 K

**Samme**

**Vernestat**  
**Lovgrunnl**

**Paragraf:**

Vedlegg 13 / Tilhøret  
 Sak: 09/12135-2



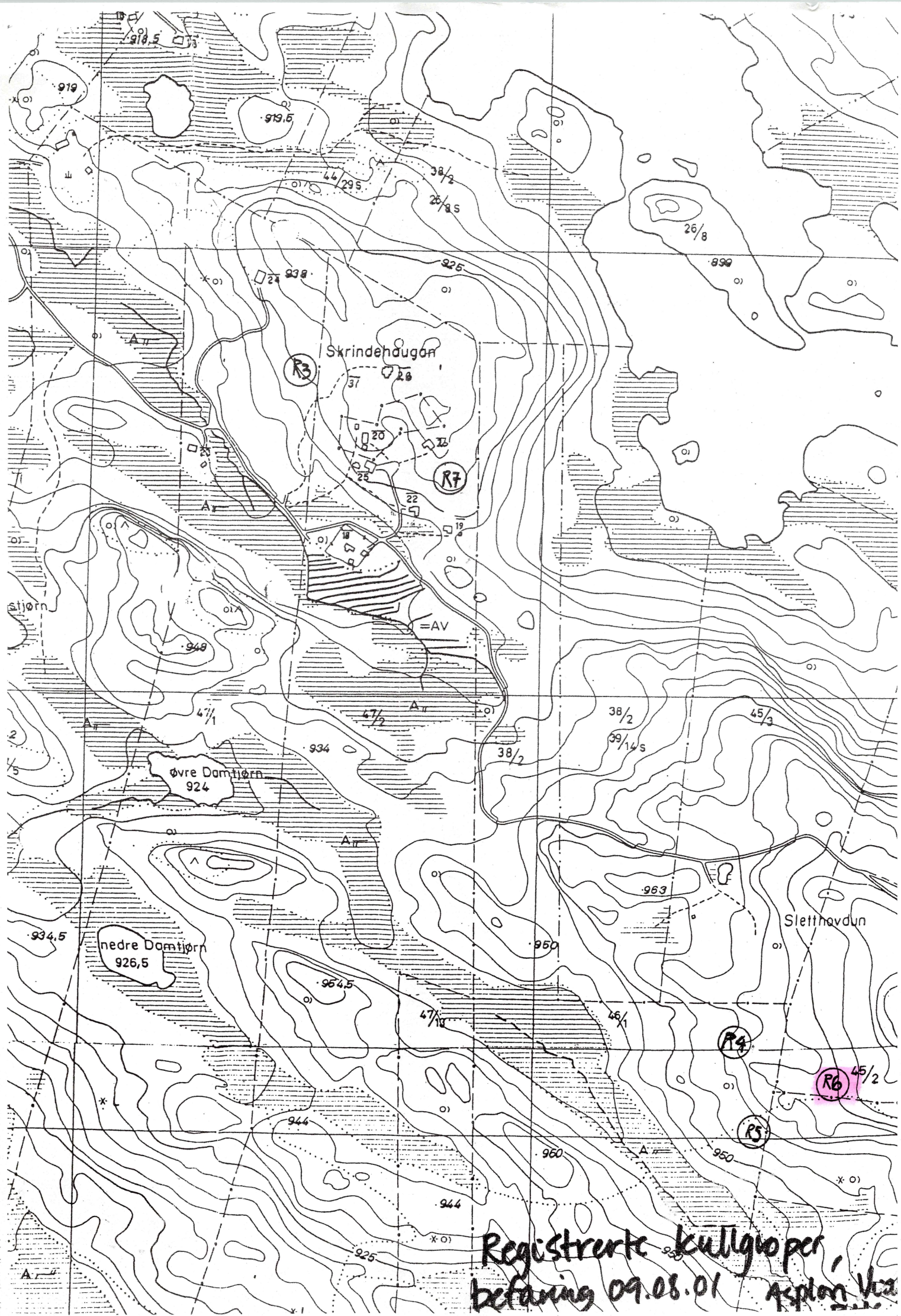

Skrindehaugen

Øvre Damtjørn  
924

nedre Damtjørn  
926,5

Sletthaugen

Registrerte kullgroper,  
befangning 09.08.01 Asplan Vaa

R3

R7

R4

R5

R6

45/2

919,5

919,5

919

44/295

38/2

26/85

26/8

899

938

925

934

38/2

38/2

39/145

45/3

948

=AV

47/1

47/2

963

934,5

950

964,5

950

47/10

46/1

944

960

950

944

925

950



Vedlegg 4

**Enkeltminne - 89140-8 - Arkeologisk enkeltminne - Kullgrop -****Klassifisering**

**Kategori:** Arkeologisk enkeltminne      **Art:** Kullgrop  
**Opprinnelig funksjon:** Industri, fremstilling, produksjon.  
**Hovedgruppe:** Sekundærnæringer

**Stedfesting**

**Fylke:** Buskerud  
**Kommune:** Ål

**Datering**

**Datering:** Jernalder - middelalder      **Metode:**  
**Eksakt datering:**      **Kvalitet:**

**Detaljer**

**Merknad:**  
 ---07.09.2004: Merket R4 i rapport av Nils Ole Sundet, 6.8.04.

**Beskrivelse:**

Sirkulær form. Ytre diameter 5,80 m, indre diameter 3,40 m, dybde 0,50 m (målt N-S). Antydning av voll rundt hele, ca 10 cm kull i midten. Ligger i helling mot vest mellom to rygger. Bunnvegetasjonen i området består av gress, lyng og mose. O Bjørkeskog med spredte grantrær, på noe som kan være en gammel beitemark. Orienteringsoppgave: GPS/Waypoint (EPE 11 m)) 32V 6040353 UTM 00835395)

**Tilhøren**

R 89140 k  
 | R 1 k  
 | R 2 k  
 | R 3 k  
 | R 4 k  
 | R 5 k  
 | R 6 k  
 | R 7 k  
 | R 8 k  
 | R 9 k  
 | R 10 k  
 | R 11 k  
 | R 12 k

**Samme**

**Vernestat:**  
**Lovgrunnl**

**Paragraf:**

Vedlegg ... 12 ... / Tilhører  
 Sak 05/12155-2



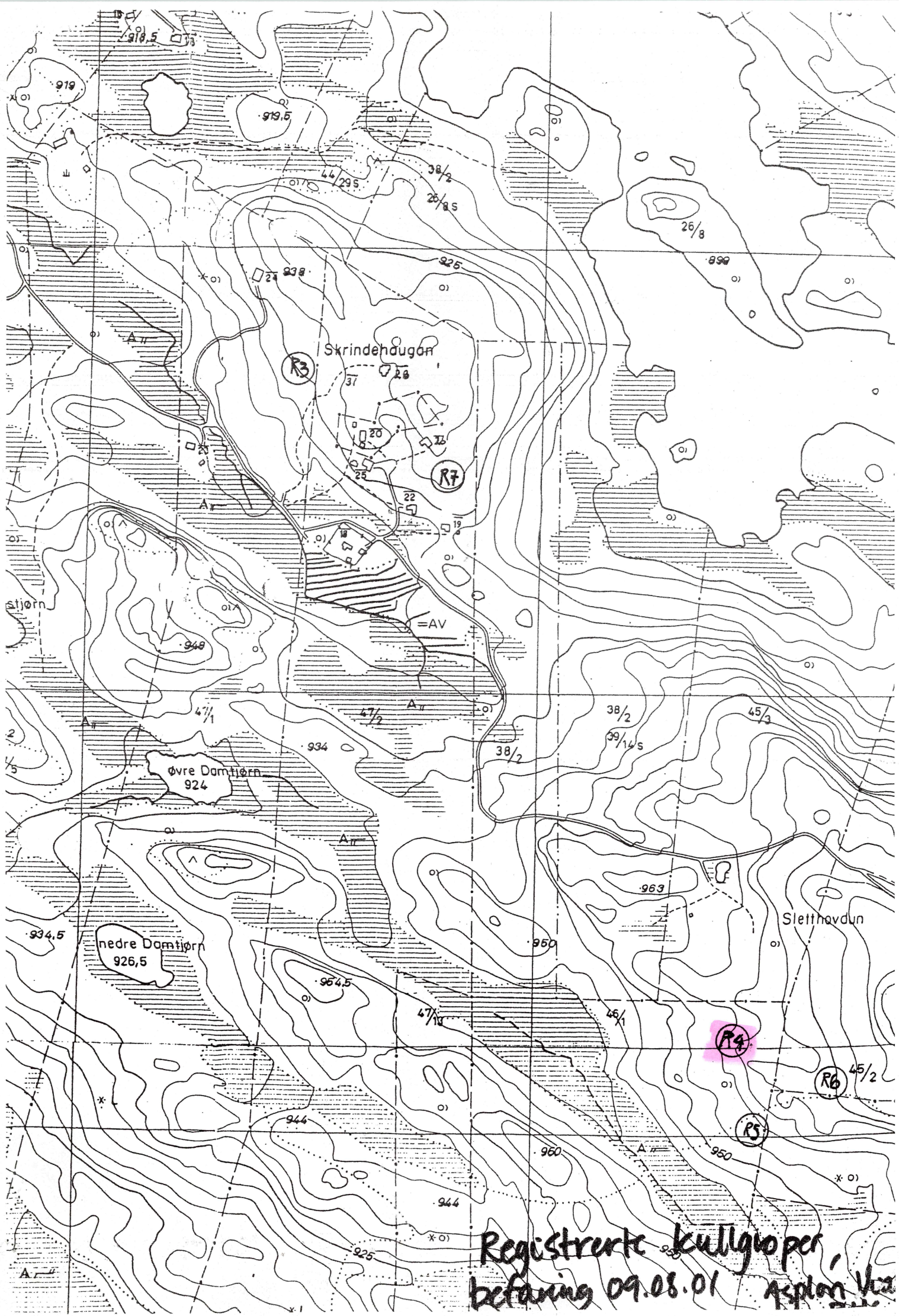

Registrerte kullgroper  
befaring 09.08.01 Asplan Vaa



Vedlegg 4

**Enkeltminne - 89140-7 - Arkeologisk enkeltminne - Kullgrop -****Klassifisering**

**Kategori:** Arkeologisk enkeltminne      **Art:** Kullgrop  
**Opprinnelig funksjon:** Industri, fremstilling, produksjon.  
**Hovedgruppe:** Sekundærnæringer

**Stedfesting**

**Fylke:** Buskerud  
**Kommune:** Ål

**Datering**

**Datering:** Jernalder - middelalder      **Metode:**  
**Eksakt datering:**      **Kvalitet:**

**Detaljer**

**Merknad:**  
 ---07.09.2004: Merket R7 i rapport av Nils Ole Sundet, 6.8.04.

**Beskrivelse:**

Sirkulær form. Ytre diameter 9,10 m, indre diameter 6,00 m, dybde 0,70 m (målt N-S). Noe tildekket av kvist og lignende i bunnen. Kullrester synlig i og rundt kullgropen. Bunnvegetasjon i området av gress, mose og skogsplanter, i bjørkeskog med enkelte furu og grantrær. Beliggende på en liten flate med videre helling nedover. Orienteringsoppgave: GPS/Waypoint (EPE 7 m) 32V 6040687 UTM 00835036

**Tilhøren**

R 89140 k  
 | R 1 k  
 | R 2 k  
 | R 3 k  
 | R 4 k  
 | R 5 k  
 | R 6 k  
 | R 7 k  
 | R 8 k  
 | R 9 k  
 | R 10 k  
 | R 11 k  
 | R 12 k

**Sammen**

**Vernestat**  
**Lovgrunnl**

**Paragraf:**

Vedlegg 11 Tilhøren  
 Sak: 05/12155-2



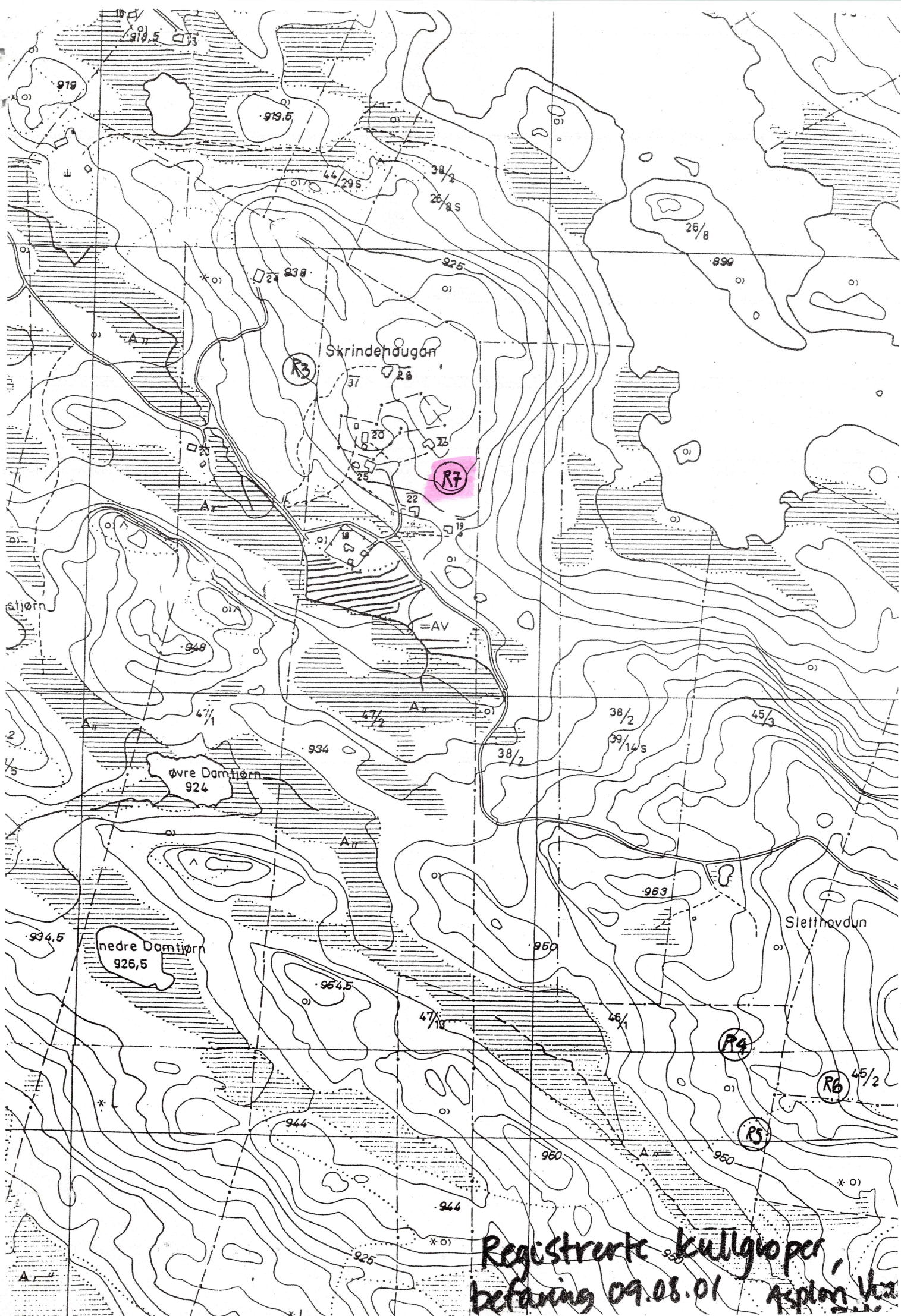

Skrindehaugen

Øvre Damtjørn  
924

nedre Damtjørn  
926,5

Sletthavdun

Registrerte kullgrøper,  
befangning 09.08.01 Asplan, Vea

R3

R7

R4

R5

R6

919

919,5

26/8

898

38/2

26/8s

44/29s

24

238

925

A II

A I

=AV

stjørn

948

47/1

47/2

38/2

39/14s

45/3

Øvre Damtjørn  
924

934

38/2

963

934,5

nedre Damtjørn  
926,5

950

964,5

47/10

46/1

Sletthavdun

45/2

944

944

960

950

925

x O

x O

A I



Vedlegg 4

**Enkeltminne - 89140-6 - Arkeologisk enkeltminne - Kullgrop -****Klassifisering**

**Kategori:** Arkeologisk enkeltminne      **Art:** Kullgrop  
**Opprinnelig funksjon:** Industri, fremstilling, produksjon.  
**Hovedgruppe:** Sekundærnæringer

**Stedfesting**

**Fylke:** Buskerud  
**Kommune:** Ål

**Datering**

**Datering:** Jernalder - middelalder      **Metode:**  
**Eksakt datering:**      **Kvalitet:**

**Detaljer**

**Merknad:**  
 ---07.09.2004: Merket R3 i rapport fra Nils Ole Sundet, 6.8.04

**Beskrivelse:**

Sirkulær form. Ytre diameter 9,10 m, indre diameter 5,90 m, dybde 1,20 m (målt N-S). Vull rundt hele, med noen bjørketrær i selve gropen. I bunnen et hull. Bunnvegetasjon av mose, lyng og gress. Område med blandingskog av bjørk og gran, hovedsakelig løvtrær. Ligger på kanten av en helling mot syd, og med vei rett mot øst. Orienteringsoppgave: GPS/Waypoint (EPE 6 m) 32V 6040738 UTM 00834888

**Tilhørene**

R 89140 k  
 | R 1 k  
 | R 2 k  
 | R 3 k  
 | R 4 k  
 | R 5 k  
 | R 6 k  
 | R 7 k  
 | R 8 k  
 | R 9 k  
 | R 10 k  
 | R 11 k  
 | R 12 k

**Sammer**

**Vernestat:**  
**Lovgrunnl**

**Paragraf:**

Vedlegg 10 / Tilhører  
 Sak 05/12183-2



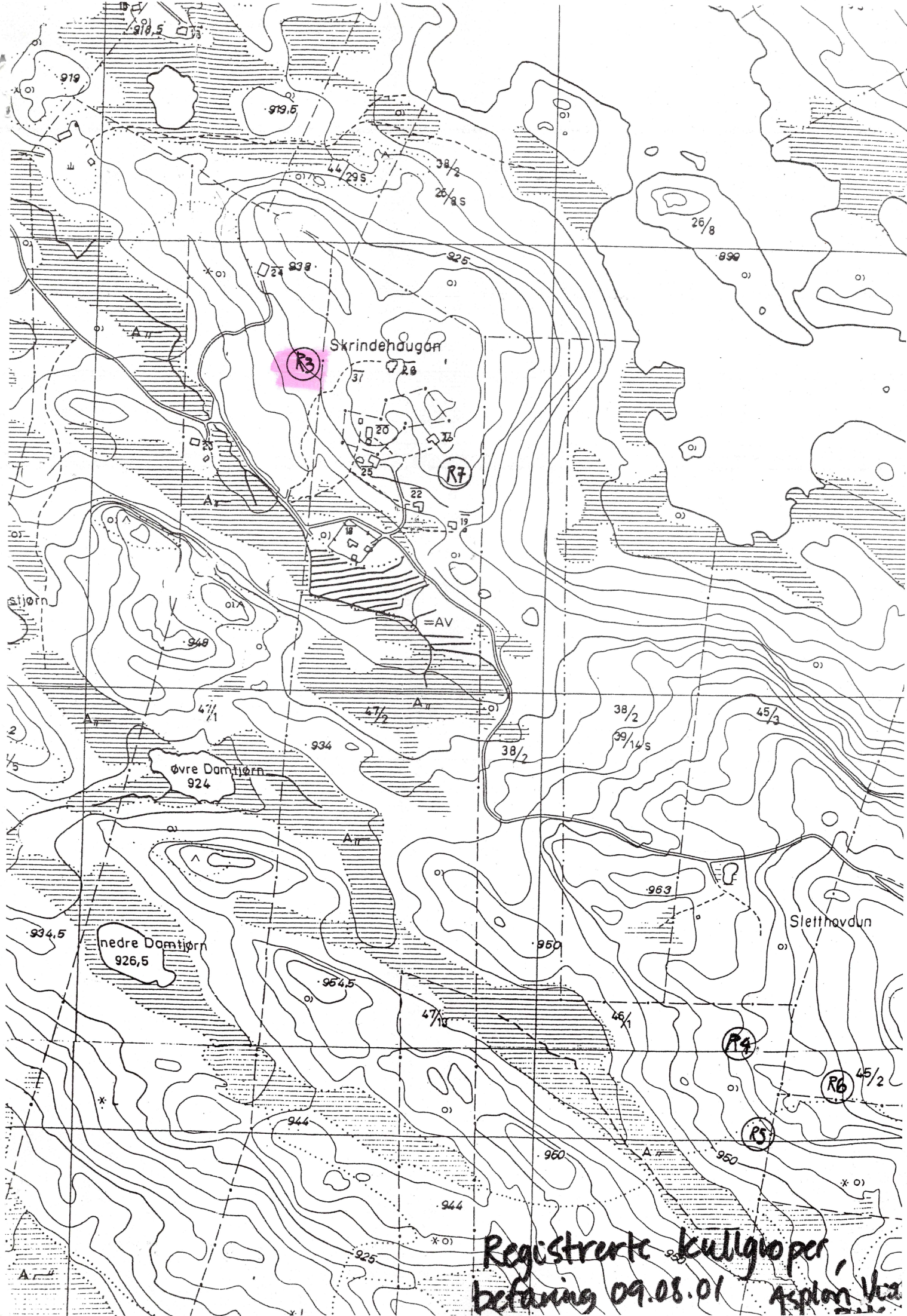

R3

R7

R4

R5

R6

Registrerte kullgrøper,  
befaring 09.08.01 Asplan Vea



Vedlegg 4

**Enkeltminne - 89140-5 - Arkeologisk enkeltminne - Kullgrop -****Klassifisering**

**Kategori:** Arkeologisk enkeltminne      **Art:** Kullgrop  
**Opprinnelig funksjon:** Industri, fremstilling, produksjon.  
**Hovedgruppe:** Sekundærnæringer

**Stedfesting**

**Fylke:** Buskerud  
**Kommune:** Ål

**Datering**

**Datering:** Jernalder - middelalder      **Metode:**  
**Eksakt datering:**      **Kvalitet:**

**Detaljer**

**Merknad:**  
---07.09.2004: R5 - funnr. ---07.09.2004: Funn-nr. gjelder rapport av Elisabeth Eriksen, 1.10.2003.

**Beskrivelse:**

Kullgropa har tydelig og rund voll og tilnærmet rektangulær bunn. Den har bratte vegger. Løvtrær vokser i vollen rundt. Det ble påvist en del kull i bunnen av gropa og noe i selve vollen. Ytre mål: 450cm, Indre mål: 160cm x 130cm, Dybde: 70cm. Kullgropa ligger i siden av et skogledd høydedrag som skråner ned mot myrområdene rundt Nedre Damtjørn. Åpen blandingskog. Nedre Damtjørn i V, R2 ligger SSØ og R1 V for kullgrop R5. Orienteringsoppgave: UTM-Ø 477064, UTM-N 6726428

**Tilhørene**

R 89140 k  
TR 1 k  
TR 2 k  
TR 3 k  
TR 4 k  
TR 5 k  
TR 6 k  
TR 7 k  
TR 8 k  
TR 9 k  
TR 10 k  
TR 11 k  
LR 12 k

**Samme**

**Vernestat**  
**Lovgrunnl**

**Paragraf:**

Vedlegg 9 / Tilhører  
Sak 05/12135-2











Vedlegg 4

**Enkeltminne - 89140-4 - Arkeologisk enkeltminne - Kullgrop -****Klassifisering**

**Kategori:** Arkeologisk enkeltminne      **Art:** Kullgrop  
**Opprinnelig funksjon:** Industri, fremstilling, produksjon.  
**Hovedgruppe:** Sekundærnæringer

**Stedfesting**

**Fylke:** Buskerud  
**Kommune:** Ål

**Datering**

**Datering:** Jernalder - middelalder      **Metode:**  
**Eksakt datering:**      **Kvalitet:**

**Detaljer**

**Merknad:**  
 ---06.09.2004: R4 - funn-nr. ---07.09.2004: Funn-nr. gjelder rapport fra Elisabeth Eriksen, 1.10.2003.

**Beskrivelse:**

Kullgropa er rektangulær i formen og uten synlig voll. Det ble funnet mye kull i bunnen av gropa. Indre mål: N-S 210cm x Ø-V 130cm, Dybde: 40cm. Kullgropa ligger i åpen løvskog. SV på et skogkledd høydedrag som skiller Øvre Damtjørn fra Nedre Damtjørn. Myr i S og SØ. Ca. 10-15m N for myr. Høydedrag i NV. Orienteringsoppgave: UTM-Ø 477161, UTM-N 6726502

**Tilhøren**

89140 k  
 TR 1 k  
 TR 2 k  
 TR 3 k  
 TR 4 k  
 TR 5 k  
 TR 6 k  
 TR 7 k  
 TR 8 k  
 TR 9 k  
 TR 10 k  
 TR 11 k  
 TR 12 k

**Samme**

**Vernestat:**  
**Lovgrunnl**

**Paragraf:**

Vedlegg 8 / Tilhører  
 Sak: OS/12155-2



---

# Automatisk fredete kulturminner

---

Fylke: Buskerud

Kommune: Ål

Gnr: 47

Gård: Skrindehaugan

Brur: 1, 2

Bruk:

Gnr:

Gård:

Brur:

Bruk:

R-X-nr: R4

funnr: R4

Økkart: BP 063-5-4-, BP 062-5-2

Økkart:

Lokalitet: Skrindehaugan

Hoh: 939

Fornminneart: Kullgrop

Ant: 1

Alder: JA/MA

Fornminneart:

Ant: 0

Alder:

Fornminneart:

Ant: 0

Alder:

---

Eieradresse:

Reg.ved: Elisabeth Eriksen

Reg.dato: 01.10.03

03.10.03

Terrengets art/utsikt:

Kullgropa ligger i åpen løvskog, SV på et skogkledd høydedrag som skiller Øvre Damtjørn fra Nedre Damtjørn. Myr i S og SØ.

Orienteringsoppgave: UTM-Ø 477161

UTM-N 6726502

Presisjon 6

Ca. 10-15m N for myr. Høydedrag i NV.

GPSnr

WPnr

Art/utstrekning:

1 kullgrop

Beskrivelse:

Kullgropa er rektangulær i formen og uten synlig voll. Det ble funnet mye kull i bunnen av gropa. Indre mål: N - S 210cm x Ø - V 130cm., Dybde: 40cm.

Tradisjon:

Saksnr/Litteratur:

Saksnr. 03/02767-2, utviklingsavdelingen, Buskerud fylkeskommune 2003. Arkeologisk registrering i forbindelse med utvidelse av reguleringsplan for Skrindehaugan, gbnr. 47/1,2.



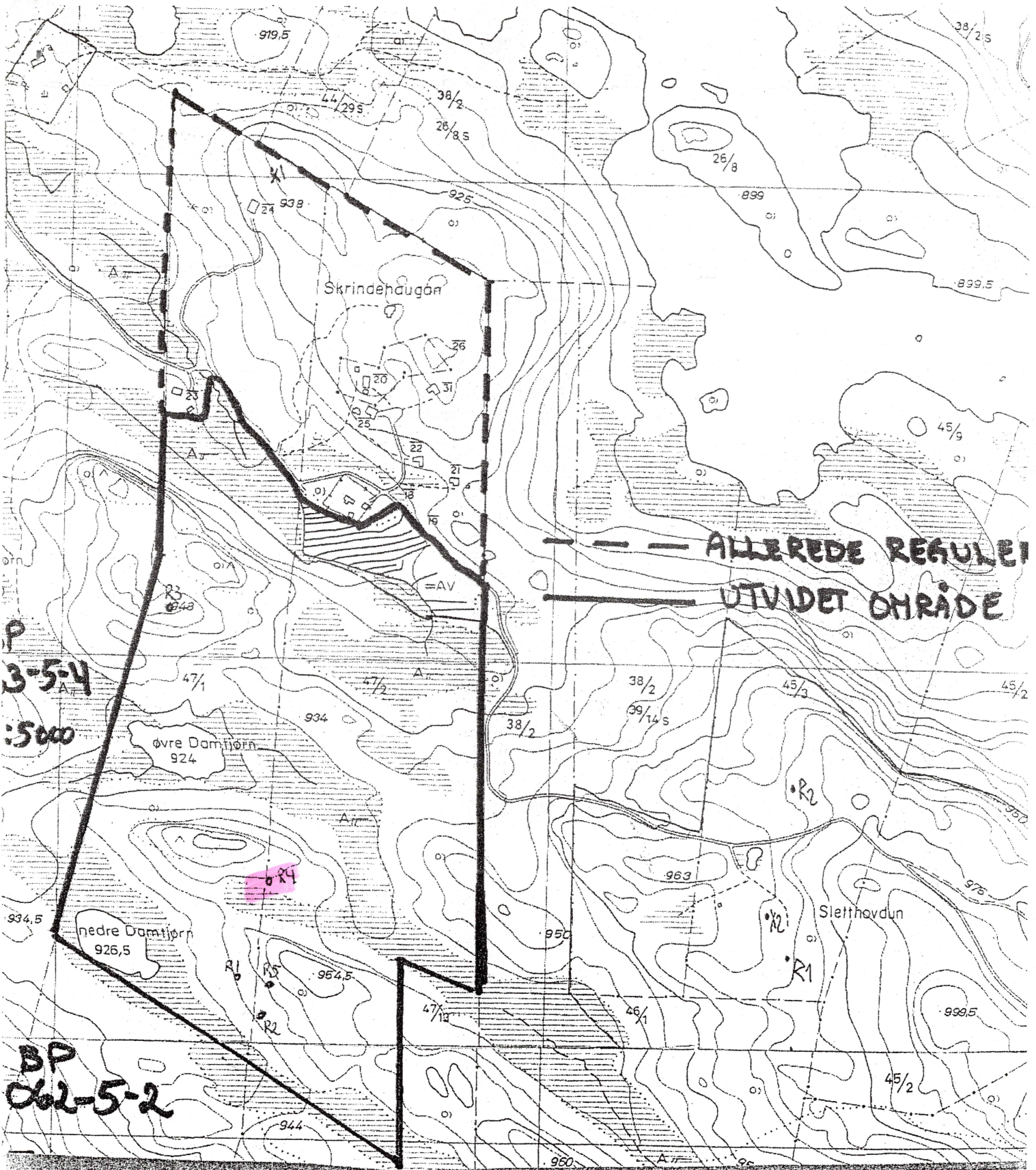

P  
3-5-4  
:5000

BP  
062-5-2

ALLEREDE REGULERT  
UTVIDET OMRÅDE

Skrindehøgen

øvre Damtjørn  
924

nedre Damtjørn  
926,5

Stetthøvdun

R4

R2

R2

R2

R1

R1

R5

R2

944

934

38/2

38/2

39/14.5

45/2

45/2

47/13

46/1

45/2

999.5

950

963

970

978

919.5

38/2

26/8.5

925

938

899

38/2.5

44/29.5

27/2.5

24

26

20

25

22

21

18

19

16

17

15

14

13

12

11

10

9

8

7

6

5

4

3

2

1

0

-1

-2

-3

-4

-5

-6

-7

-8

-9

-10

-11

-12

-13

-14

-15

-16

-17

-18

-19

-20

-21

-22

-23

-24

-25

-26

-27

-28

-29

-30

-31

-32

-33

-34

-35

-36

-37

-38

-39

-40

-41

-42

-43

-44

-45

-46

-47

-48

-49

-50

-51

-52

-53

-54

-55

-56

-57

-58

-59

-60

-61

-62

-63

-64

-65

-66

-67

-68

-69

-70

-71

-72

-73

-74

-75

-76

-77

-78

-79

-80

-81

-82

-83

-84

-85

-86

-87

-88

-89

-90

-91

-92

-93

-94

-95

-96

-97

-98

-99

-100

-101

-102

-103

-104

-105

-106

-107

-108

-109

-110

-111

-112

-113

-114

-115

-116

-117

-118

-119

-120

-121

-122

-123

-124

-125

-126

-127

-128

-129

-130

-131

-132

-133

-134

-135

-136

-137

-138

-139

-140

-141

-142

-143

-144

-145

-146

-147

-148

-149

-150

-151

-152

-153

-154

-155

-156

-157

-158

-159

-160

-161

-162

-163

-164

-165

-166

-167

-168

-169

-170

-171

-172

-173

-174

-175

-176

-177

-178

-179

-180

-181

-182

-183

-184

-185

-186

-187

-188

-189

-190

-191

-192

-193

-194

-195

-196

-197

-198

-199

-200

-201

-202

-203

-204

-205

-206

-207

-208

-209

-210

-211

-212

-213

-214

-215

-216

-217

-218

-219

-220

-221

-222

-223

-224

-225

-226

-227

-228

-229

-230

-231

-232

-233

-234

-235

-236

-237

-238

-239

-240

-241

-242

-243

-244

-245

-246

-247

-248

-249

-250

-251

-252

-253

-254

-255

-256

-257

-258

-259

</



Vedlegg 7 / Tilhører  
Sak: 05/12/SS-2.

Vedlegg 4

## Enkeltminne - 89140-3 - Arkeologisk enkeltminne - Kullgrop -

### Klassifisering

**Kategori:** Arkeologisk enkeltminne **Art:** Kullgrop  
**Opprinnelig funksjon:** Industri, fremstilling, produksjon.  
**Hovedgruppe:** Sekundærnæringer

### Stedfesting

**Fylke:** Buskerud  
**Kommune:** Ål

### Datering

**Datering:** Jernalder - middelalder **Metode:**  
**Eksakt datering:** **Kvalitet:**

### Detaljer

**Merknad:**  
 ---06.09.2004: R3 - funnr. ---07.09.2004: Funn-nr. gjelder rapport av Elisabeth Eriksen, 1.10.2003

### Beskrivelse:

Kullgropa er rund i formen og har tydelig voll rundt hele, særlig i den Ø-lige halvdel. Det er registrert mye kull i bunnen av gropa, men ikke noe i sleve vollen. Bunnen er delvis steinlagt. Løvtrær vokser rundt kanten på gropa. Ytre mål: ca. 300cm, Indre mål: ca 130cm, Dybde: 82 cm. Kullgropa ligger på toppen av et høydedrag rett nord for Øvre Damtjern og myrområdene rundt dette tjernet. Høydedraget strekker seg NV-SØ. Terrenget skråner kraftig nedover i N og S. Øverst på høydedrag rett nord for Øvre Damtjern. Orienteringsoppgave: UTM-Ø 476977, UTM-N 6726744

### Tilhører

R 89140 k  
 | R 1 k  
 | R 2 k  
 | R 3 k  
 | R 4 k  
 | R 5 k  
 | R 6 k  
 | R 7 k  
 | R 8 k  
 | R 9 k  
 | R 10 k  
 | R 11 k  
 | R 12 k

### Sammer

Vernestat  
 Lovgrunnl

### Paragraf:

Vedlegg ...../ Tilhører  
 Sak:.....



---

# Automatisk fredete kulturminner

---

Fylke:	Buskerud	Kommune:	Ål		
Gnr:	47	Gård:	Skrindehaugan		
Bnr:	1, 2	Bruk:			
Gnr:		Gård:			
Bnr:		Bruk:			
R-X-nr:	R3	funnr:	R3		
Økkart:	BP 063-5-4-, BP 062-5-2	Økkart:			
Lokalitet:	Skrindehaugan	Hoh:	948		
Fornminneart:	Kullgrop	Ant:	1	Alder:	JA/MA
Fornminneart:		Ant:	0	Alder:	
Fornminneart:		Ant:	0	Alder:	

---

**Eieradresse:**

Reg.ved: Elisabeth Eriksen

Reg.dato: 01.10.03

03.10.03

**Terrengets art/utsikt:**

Kullgropa ligger på toppen av et høydedrag rett nord for Øvre Damtjern og myrområdene rundt dette tjernet. Høydedraget strekker seg NV-SØ. Terrenget skråner kraftig nedover i N og S.

**Orienteringsoppgave:** UTM-Ø 476977

UTM-N 6726744

Presisjon 7

Øverst på høydedrag rett nord for Øvre Damtjern.

**GPSnr**                      **WPnr****Art/utstrekning:**

1 kullgrop

**Beskrivelse:**

Kullgropa er rund i formen og har tydelig voll rundt hele, særlig i den Ø-lige halvdel. Det er registrert mye kull i bunnen av gropa, men ikke noe selve vollen. Bunnen er delvis steinlagt. Løvtrær vokser rundt kanten på gropa. Ytre mål: ca. 300cm., Indre mål: ca. 130cm., Dybde: 82cm.

**Tradisjon:****Saksnr/Litteratur:**

Saksnr. 03/02767-2, utviklingsavdelingen, Buskerud fylkeskommune 2003. Arkeologisk registrering i forbindelse med utvidelse av reguleringsplan for Skrindehaugan, gbnr. 47/1,2.







Vedlegg ...../ Tilhører  
Sak: 05/12135-2

Vedlegg 4

## Enkeltminne - 89140-2 - Arkeologisk enkeltminne - Kullgrop -

### Klassifisering

**Kategori:** Arkeologisk enkeltminne **Art:** Kullgrop  
**Opprinnelig funksjon:** Industri, fremstilling, produksjon.  
**Hovedgruppe:** Sekundærnæringer

### Stedfesting

**Fylke:** Buskerud  
**Kommune:** Ål

### Datering

**Datering:** Yngre jernalder - middelalder **Metode:**  
**Eksakt datering:** **Kvalitet:**

### Detaljer

**Merknad:**  
 ---06.09.2004: R2 - funnr. ---07.09.2004: Funn-nr. gjelder rapport av Eilisebeth Eriksen, 1.10.2003

### Beskrivelse:

Kullgropa er rund i formen og har ikke synlig voll. Det ble funnet noe kull i bunnen. Det vokser einerkratt rundt hele kullgropa. Indre mål: 240cm, dybde 40cm. Kullgropa ligger i åpen blandingskog som skrånar ned mot myr i SV. Skogkledd høydedrag i N og NØ. Ligger ca. 50m SØ for R1 og ca. 30mS for R%. Orienteringsoppgave: UTM-Ø 477102, UTM-N 6726380

### Tilhørene

R 89140 k  
 TR 1 k  
 TR 2 k  
 TR 3 k  
 TR 4 k  
 TR 5 k  
 TR 6 k  
 TR 7 k  
 TR 8 k  
 TR 9 k  
 TR 10 k  
 TR 11 k  
 TR 12 k

### Samme

**Vernestat:**  
**Lovgrunnl**

**Paragraf:**

Vedlegg ...../ Tilhører  
 Sak: .....



---

# Automatisk fredete kulturminner

---

Fylke:	Buskerud	Kommune:	Ål		
Gnr:	47	Gård:	Skrindehaugan		
Bnr:	1, 2	Bruk:			
Gnr:		Gård:			
Bnr:		Bruk:			
R-X-nr:	R2	funnr:	R2		
Økkart:	BP 063-5-4-, BP 062-5-2	Økkart:			
Lokalitet:	Skrindehaugan	Hoh:	936		
Fornminneart:	Kullgrop	Ant:	1	Alder:	JA/MA
Fornminneart:		Ant:	0	Alder:	
Fornminneart:		Ant:	0	Alder:	

---

**Eieradresse:**

Reg.ved: Elisabeth Eriksen

Reg.dato: 01.10.03

03.10.03

**Terrengets art/utsikt:**

Kullgropa ligger i åpen blandingsskog som skråner ned mot myr i SV. Skogkledd høydedrag i N og NØ.

Orienteringsoppgave: UTM-Ø 477102

UTM-N 6726380

Presisjon 9

Ligger ca. 50m SØ for R1 og ca. 30m S for R5.

GPSnr

WPnr

**Art/utstrekning:**

1 kullgrop

**Beskrivelse:**

Kullgropa er rund i formen og har ikke synlig voll. Det ble funnet noe kull i bunnen. Det vokser einerkratt rundt hele kullgropa. Indre mål: 240cm., Dybde: 40cm.

**Tradisjon:****Saksnr/Litteratur:**

Saksnr. 03/02767-2, utviklingsavdelingen, Buskerud fylkeskommune 2003. Arkeologisk registrering i forbindelse med utvidelse av reguleringsplan for Skrindehaugan, gbnr. 47/1,2.



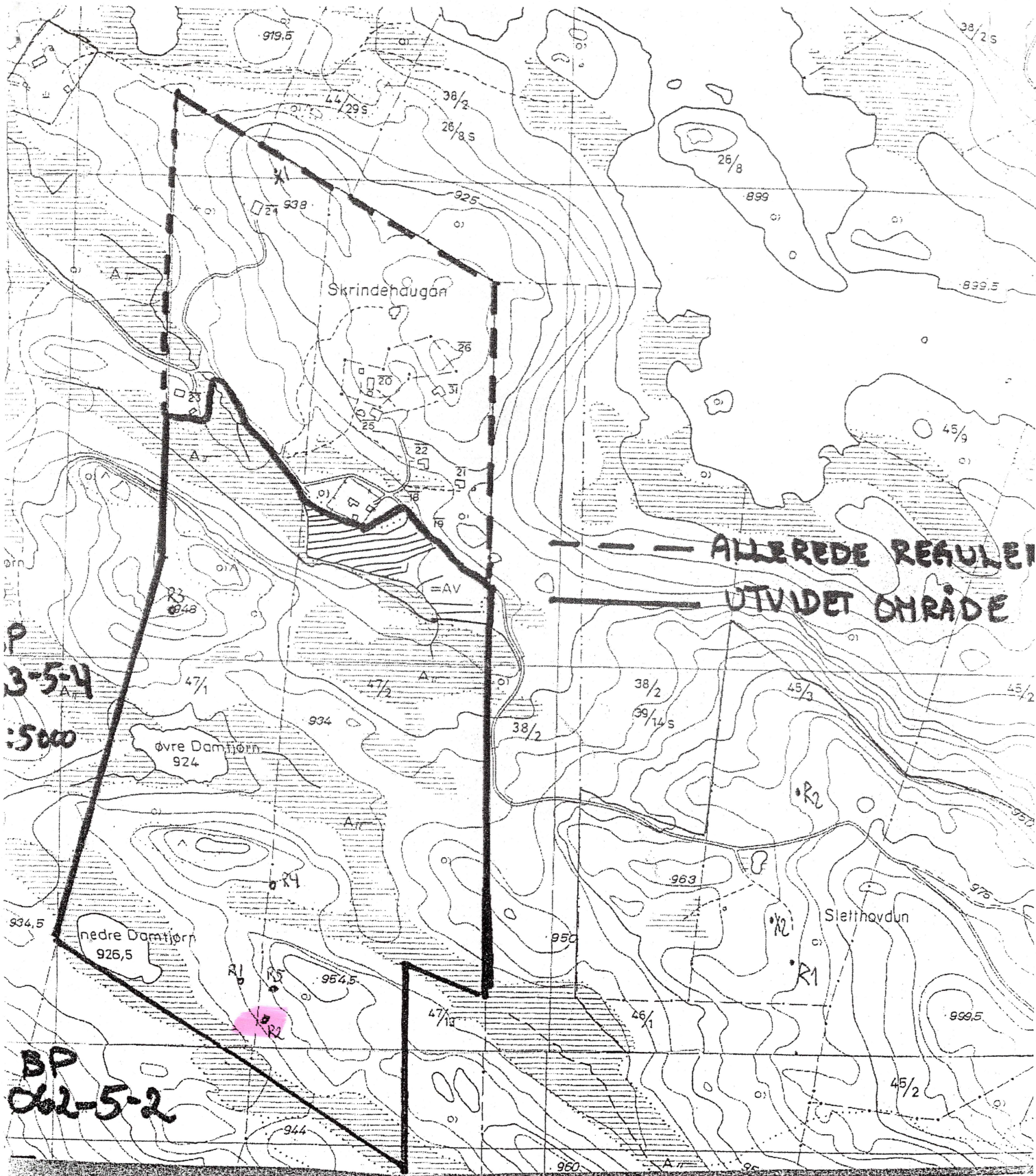

P  
3-5-4  
:5000

BP  
062-5-2

Skrindehaugan

øvre Damtjørn  
924

nedre Damtjørn  
926,5

Steithovdun

ALLEREDE REGULERT  
UTVIDET OMRÅDE

R1  
R2  
R3  
R4  
R5

R1  
R2

47/13

45/2

969,5

960

944

954,5

950

963

934,5

924

934

38/2

38/2

45/3

45/2

39/14s

47/1

47/2

38/2

26/8s

44/29s

919,5

26/8

899

38/2s

899,5

45/9

938

925

26

20

25

22

21

18

16

14

12

10

8

6

4

2

0

-2

-4

-6

-8

-10

-12

-14

-16

-18

-20

-22

-24

-26

-28

-30

-32

-34

-36

-38

-40

-42

-44

-46

-48

-50

-52

-54

-56

-58

-60

-62

-64

-66

-68

-70

-72

-74

-76

-78

-80

-82

-84

-86

-88

-90

-92

-94

-96

-98

-100

-102

-104

-106

-108

-110

-112

-114

-116

-118

-120

-122

-124

-126

-128

-130

-132

-134

-136

-138

-140

-142

-144

-146

-148

-150

-152

-154

-156

-158

-160

-162

-164

-166

-168

-170

-172

-174

-176

-178

-180

-182

-184

-186

-188

-190

-192

-194

-196

-198

-200

-202

-204

-206

-208

-210

-212

-214

-216

-218

-220

-222

-224

-226

-228

-230

-232

-234

-236

-238

-240

-242

-244

-246

-248

-250

-252

-254

-256

-258

-260

-262

-264

-266

-268

-270

-272

-274

-276

-278

-280

-282

-284

-286

-288

-290

-292

-294

-296

-298

-300

-302

-304

-306

-308

-310

-312

-314

-316

-318

-320

-322

-324

-326

-328

-330

-332

-334

-336

-338

-340

-342

-344

-346

-348

-350

-352

-354

-356

-358

-360

-362

-364

-366

-368

-370

-372

-374

-376

-378

-380

-382

-384

-386

-388

-390

-392

-394

-396

-398

-400

-402

-404

-406

-408

-410

-412

-414

-416

-418

-420

-422

-424

-426

-428

-430

-432

-434

-436

-438

-440

-442

-444

-446

-448

-450

-452

-454

-456

-458

-460

-462

-464

-466

-468

-470

-472

-474

-476

-478

-480

-482

-484

-486

-488

-490

-492

-494

-496

-498

-500

-502

-504

-506

-508

-510

-512

-514

-516

-518

-520

-522

-524

-526

-528



Vedlegg ..... 5 / Tilhører  
 Sak: 05/12157-2

Vedlegg 4

## Enkeltminne - 89140-1 - Arkeologisk enkeltminne - Kullgrop - Skrindal

### Klassifisering

**Kategori:** Arkeologisk enkeltminne **Art:** Kullgrop  
**Opprinnelig funksjon:** Industri, fremstilling, produksjon.  
**Hovedgruppe:** Sekundærnæringer

### Stedfesting

**Fylke:** Buskerud  
**Kommune:** Ål

ARKIV

### Datering

**Datering:** Jernalder - middelalder **Metode:**  
**Eksakt datering:** **Kvalitet:** Dokumentert

### Detaljer

**Merknad:**  
 ---06.09.2004: R1 - funnr. ---07.09.2004: Funn-nr. gjelder rapport av Elisabeth Eriksen, 1.10.2003

### Beskrivelse:

Kullgropa er rund i formen og med ganske bratte vegger. Det er en del kull i bunnen. Ikke synlig voll rundt. Indre mål: 190cm, dybde 60 cm, Kullgropa ligger i skrånende terreng som heller ned mot myr i S. Nedre Damtjern sees i V. Skogkledd høydedrag i N og NV. Ligger ca. 10m S for myr og ca. 30 m Ø for Nedre Damtjørn. R5 ca. 50m mot Ø. Orienteringsoppgave: UTM-Ø 477011, UTM-N 6726466

### Tilhørene

- R 89140 k
- T R 1 k
- T R 2 k
- T R 3 k
- T R 4 k
- T R 5 k
- T R 6 k
- T R 7 k
- T R 8 k
- T R 9 k
- T R 10 k
- T R 11 k
- L R 12 k

### Sammen

Vernestat  
 Lovgrunnl

### Paragraf:

Vedlegg ..... / Tilhører  
 Sak: .....



---

# Automatisk fredete kulturminner

---

Fylke:	Buskerud	Kommune:	Ål		
Gnr:	47	Gård:	Skrindehaugan		
Bnr:	1, 2	Bruk:			
Gnr:		Gård:			
Bnr:		Bruk:			
R-X-nr:	R1	funnr:	R1		
Økkart:	BP 063-5-4-, BP 062-5-2	Økkart:			
Lokalitet:	Skrindehaugan	Hoh:	936		
Fornminneart:	Kullgrop	Ant:	1	Alder:	JA/MA
Fornminneart:		Ant:	0	Alder:	
Fornminneart:		Ant:	0	Alder:	

---

**Eieradresse:**

Reg.ved: Elisabeth Eriksen

Reg.dato: 01.10.03

03.10.03

**Terrengets art/utsikt:**

Kullgropa ligger i skrånende terreng som heller ned mot myr i S. Nedre Damtjern ses i V. Skogkledd høydedrag i N og NV.

**Orienteringsoppgave:** UTM-Ø 477011

UTM-N 6726466

Presisjon 7

Ligger ca. 10m S for myr og ca. 30m Ø for Nedre Damtjørn. R5 ca. 50m mot Ø.

**GPSnr**                      **WPnr**

**Art/utstrekning:**

1 kullgrop

**Beskrivelse:**

Kullgropa er rund i formen og med ganske bratte vegger. Det er en del kull i bunnen. Ikke synlig voll rundt. Indre mål: 190cm., Dybde: 60cm.

**Tradisjon:**

**Saksnr/Litteratur:**

Saksnr. 03/02767-2, utviklingsavdelingen, Buskerud fylkeskommune 2003. Arkeologisk registrering i forbindelse med utvidelse av reguleringsplan for Skrindehaugan, gbnr. 47/1,2.



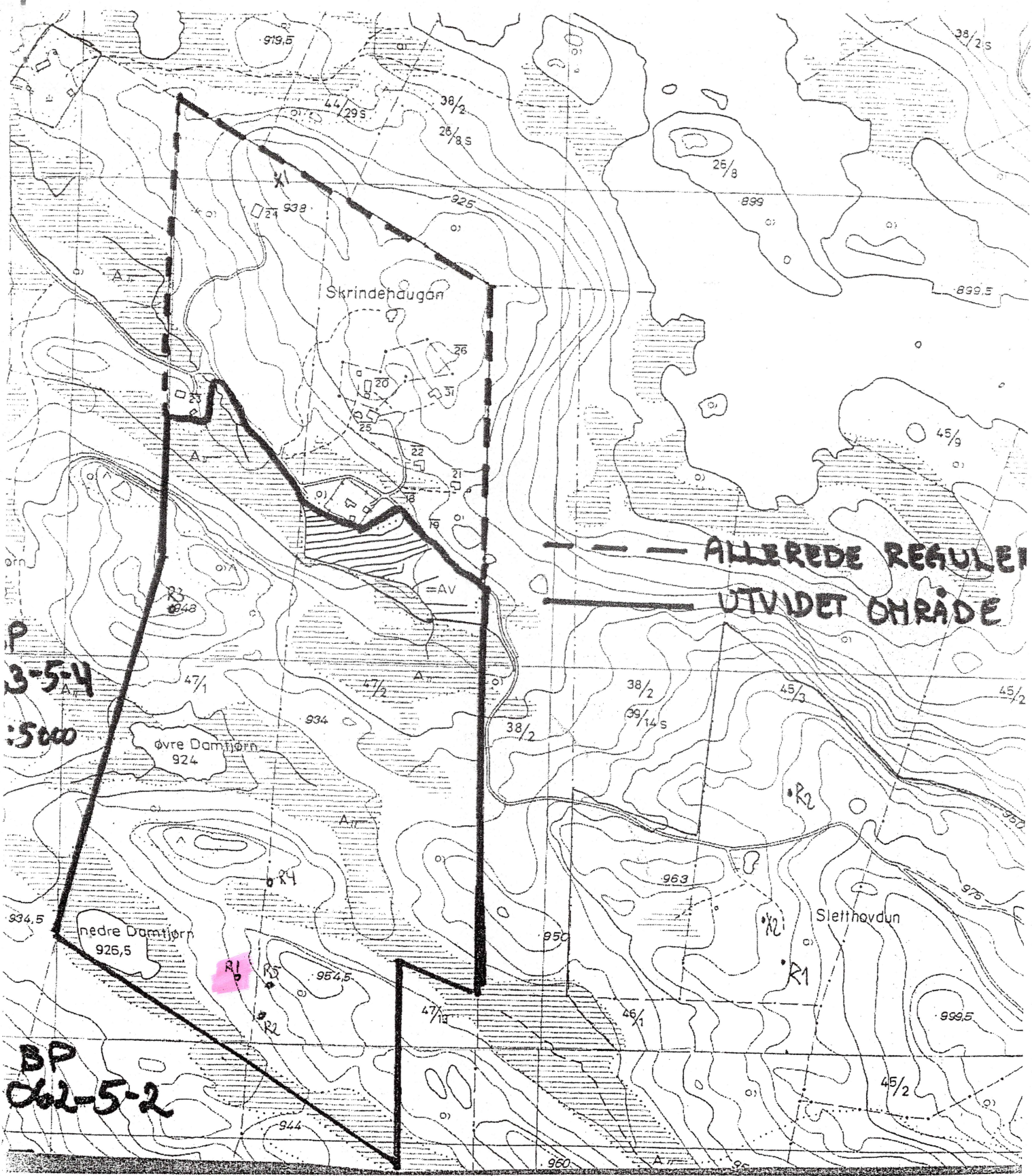

Skrindehøgden

ALLEREDE REGULERT  
UTVIDET OMRADE

Øvre Damtjørn  
924

nedre Damtjørn  
925,5

Slettshovdun

P  
3-5-4  
:5000

BP  
062-5-2

R1

R2

R2

R1

47/12

38/2  
39/14,5

45/2

45/2

45/2

960

944

954,5

963

950

999,5

934,5

934

47/1

47/2

38/2

38/2

38/2

26/8,5

44/29,5

919,5

98/2,5

25/8

899

899,5

45/9

948

AV

A

A

A

A

A

A

A

A

A

A

A

A

A

A

A

A

A

A

A

A

01

01

01

01

01

01

01

01

01

01

01

01

01

01

01

01

01

01

01

01

01

01

01

01

01

01

01

01

01

01

01

01

01

01

01

01

01

01

01

01

01

01

01

01

01

01

01

01

01

01

01

01

01

01

01

01

01

01

01

01

01

01

01

01

01

01

01

01

01

01

01

01

01

01

01

01

01

01

01

01

01

01

01

01

01

01

01

01

01

01

01

01

01

01

01

01

01

01

01

01

01

01

01

01

01

01

01

01

01

01

01

01

01

01

01

01

01

01

01

01

01

01

01

01

01

01

01

01

01

01

01

01

01

01

01

01

01

01

01

01

01

01

01

01

01

01

01

01

01

01

01

01

01

01

01

01

01

01

01

01

01

01

01

01

01

01

01

01

01

01

01

01

01

01

01

01

01

01

01

01

01

01

01

01

01

01

01

01

01

01

01

01

01

01

01

01

01

01

01

01

01

01

01

01

01

01

01

01

01

01

01

01

01

01

01

01

01

01

01

01

01

01

01

01

01

01

01

01

01

01

01

01

01

01

01

01

01

01

01

01

01

01

01

01

01

01

01

01

01

01

01

01

01

01

01

01

01

01

01

01

01

01

01

01

01

01

01

01

01

01

01

01

01

01

01

01

01

01