

# ARKIV

Universitetet i Oslo		
Saksb.: JHL	22 APR 1998	Kopi:
Ark.: 0699-44		
Saksnr.: 98/2801	Dok. nr.: 7	

FYLKE: BOSKERUD KOMMUNE: ÅL FORNMINNENR: \_\_\_\_\_

GNR/GARD: \_\_\_\_\_  
 \_\_\_\_\_ 44/9 \_\_\_\_\_

BNR/BRUK: \_\_\_\_\_

FLYFOTO: \_\_\_\_\_ R/X-NR: \_\_\_\_\_ LOKALITET: \_\_\_\_\_

ØK-KART: BP 063-5-4 KOORD: \_\_\_\_\_ HOH: 900

FORNMINNETS ART:	ANT:	ALDER:	GAB-kode:
<u>KULLEROP</u>	<u>1</u>		
_____	_____	_____	_____
_____	_____	_____	_____
_____	_____	_____	_____

HENV. ANNET DOK: \_\_\_\_\_  
 EIER/ADR: \_\_\_\_\_

REG/V, DATO: LEIR ERIK F. BARDALEN 020694  
 KONTR/V, DATO: \_\_\_\_\_

TERR ART, UTSIKT: \_\_\_\_\_ ART, UTSTREKNING: \_\_\_\_\_  
Skogkledd og kupert  
NU-ØK-gående ångas.

BESKRIVELSE: \_\_\_\_\_  
Vid utsikt mot løytegravtjern  
i NØ, og iver inn i et  
landskap av store  
sammehengende otals-  
områder.  
Rektangulær grop, med svak  
forankring og ingen  
synlige valler; dybde ca. 30 cm  
Størrelse 1,5 x 2,5 m

ORIENT OPPG: På ångas S for  
løytegravtjern, V for Råna  
og NØ for Skrudetjern i  
gropen ligger på ångasens  
lengst mot S beliggende  
Kolle; i denne NØ-vestre  
side - ca 125 m SSV  
for løytegravtjerns utløp  
mot SSV, og ca 80 m NØ for  
vegkrys ved adkomstvei inn på  
brokrone ångas.  
Gropen var hull i bunnen

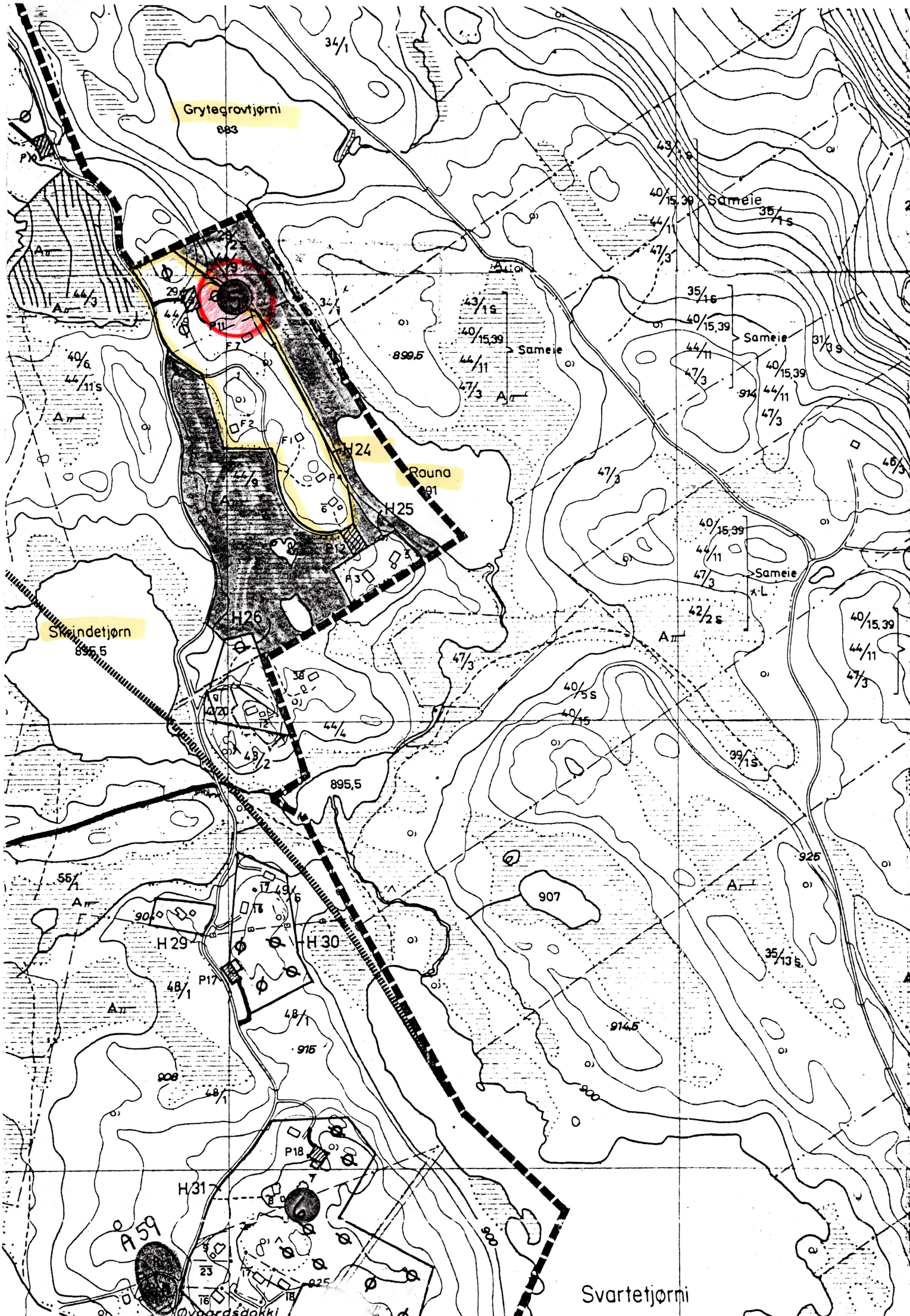

Grytegrovtjörni  
883

Rauna  
891

Skindetjörn  
895.5

Svartetjörni  
895.5

Þyngardakki