



UNIVERSITETET I OSLO

Kai Stein
Kvelprud
3570 Ål

ARKIV

UNIVERSITETETS KULTURHISTORISKE MUSEER

Oldsaksamlingen
Postboks 6762 St. Olavs plass
N-0130 Oslo

Besøksadresse
Frederiks gate 3

Deres ref:
Vår ref: 03/4992 -4
Saksbehandler: DN
Dato: 28.05.03

Telefon: 22 85 96 32
Telefaks: 22 85 99 26
E-mail:mdnavdal@ukm.uio.no

Vedrørende sverd fra Kvelprud 28/1, Ål kommune, Buskerud (C.36640)

Gjennom Thor Warberg ved Ål bygdemuseum har vi blitt informert om at dere aldri mottok fotografi, slik dere ble lovet, da dere avleverte sverdet som ble funnet på det gamle gårdstunet på Kvelprud i 1981. Dette vil vi beklage. Vedlagt følger UKMs takkediplom samt detaljbilder av sverdet.

Sverdet som har fått museumsnummer C. 36640, her ved Universitetets kulturhistoriske museer, er av en uvanlig type. For å finne noe som ligner må vi til Finland. Der ble et sverd med samme type feste funnet i en kvinnegrav. Det som skiller disse to sverdene fra hverandre er ornamentikken, som på det finske sverdet er i urnestil. Sverdet som dere fant på Kvelprud har derimot en ornamentikk som er helt uvanlig. Selv om overflaten er sterkt korrodert, etter å ha ligget i jorda i alle disse årene, er det fullt mulig å utskille enkelte symboler som et kors, en spiral og noe som nærmest kan se ut som et skjold, på hjaltet og sverdknappen. Siden denne ornamentikken er i en såpass uvanlig stil, kan man tenke seg at den har vært et forsøk på å kopiere en stilart som ikke har vært så vanlig der hvor sverdet har blitt laget. Teknikken som er brukt går ut på at man utformer av tynne sølvtråder som blir innlagt i selve overflaten. Selv om stilen på ornamentikken er uvanlig, så viser bruken av denne teknikken, samt sverdets utforming på at det er lagd av en meget dyktig smed.

Sverdet fra Kvelprud stammer høyst sannsynlig fra en vikingtidsgrav. Et slikt praktvåpen var nok forbeholdt de som hadde en betydelig posisjon i samsfunnet. Vi er svært glade for at vi nå har denne gjenstanden i våre samlinger fra Buskerud. Dere er selvfølgelig velkomne til å se på sverdet hvis dere ønsker det. Dere gjør da en avtale med vår magasinforvalter Ingrid Landmark (tlf. nr: 22 85 99 23) på forhånd.

Vennlig hilsen

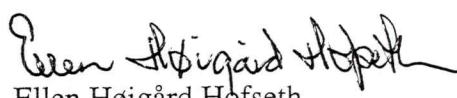
Ellen Høigård Hofseth
Seksjonsleder

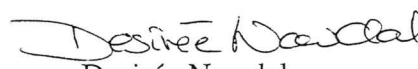
Desirée Nævdal
Museumskonsulent

Kopi: Thor Warberg, Ål Bygdemuseum, 3570 Ål
Toril Thømt, Hallingdal Folkemuseum, 3540 Nesbyen
Maria Hølgetveit Berg, Kulturkontoret, 3570 Ål
Buskerud fylkeskommune, Kulturavdelingen, Fylkeshuset, 3020 Drammen

University Museum of Cultural Heritage
University of Oslo



UNIVERSITETETS
KULTURHISTORISKE MUSEER
OLDSAKSAMLINGEN

takker

Kai Stein

for

sverd av jern, museumsnummer C. 36640
funnet på Kvelprud (28/1), Ål kommune, Buskerud

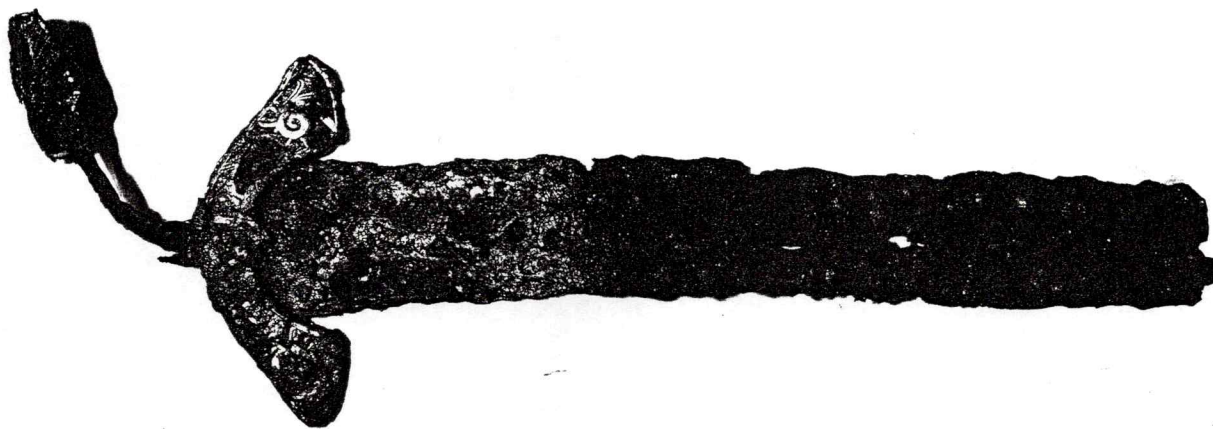

Oslo28.05.2003

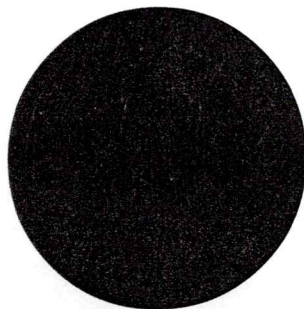

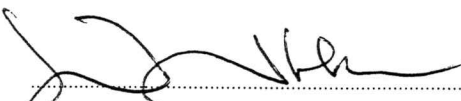
.....
Museumsdirektør

Egil Mikkelsen