



Ål kommune
Næring/Landbruksavdelinga
Torget 1
3570 ÅL

UNIVERSITETETS KULTURHISTORISKE MUSEER Universitetet i Oslo	
Saksb. JHL	Kopi
25 FEB. 1999	
Ark.: 0619-27	
Saksnr.: 99/1361	Dok.nr.: 1

Saksbeh: Morten B. Histøl
Dir. tlf: 32808678
Telefaks: 32808672
Vår ref: 97/2666-10 (Oppgis ved henv.)
Arkivkode: 650.710.
Vår dato: 22.02.99
Deres dato: 03.02.99
Deres ref: Ragnar Ekse

Kolbjørnsgard, gnr.: 27, bnr.: 1 i Ål kommune. Melding om planlagt nydyrking.

Våre arkivundersøkelser viser at det ikke finnes kjente kulturminner fra forhistorisk eller nyere tid innenfor området som blir direkte berørt av nydyrkingen.

Selv om det ikke finnes opplysninger om kjente automatisk freda kulturminner i det aktuelle området i våre arkiver, kan slike kulturminner likevel finnes.

Det er tidligere registrert flere automatisk freda kulturminner sør og sørvest for det planlagte området omkring "Liatoppen". (Se vedlegg)

Vi finner det derfor nødvendig å kunne foreta en befaring i området.

Denne befaringen kan tidligst komme i stand en gang ut på våren når marka er fri for snø og tele.

Nærmere avtale gjøres med ansvarlige fylkesarkeolog Knut Paasche som kan treffes på telefon nr.: 32 80 85 93 .

Med hilsen

Geir Helgen e f
Fylkeskonservator

Morten B. Histøl
Saksbehandler

Vedlegg: Registreringsskjema over kjente automatisk freda kulturminner

Kopi: Universitetet i Oslo, IAKN
Riksantikvaren



BUSKERUD
FYLKESKOMMUNE

Ål kommune
Næring/ Landbruksavdelingen
Torget 1
3570 ÅL

ARKIV

UNIVERSITETETS KULTURHISTORISKE MUSEER	
Universitetet i Oslo	
Saksb.	Kopi
JMA	- 4 AUG. 1999
Ark:	0619-27
Saksnr.	99/1361
Dok.nr.:	2

Kulturavdelingen

Kulturvern

Saksbeh: Trude Aga Brun
Dir. tlf: 32808593
Telefaks: 32808672
Vår ref: 97/2666-20 (Oppgis ved henv.)
Arkivkode: 650.710.
Vår dato: 16.07.99
Deres dato:
Deres ref:

Uttalelse til melding om planlagt nydyrking på Kolbjørnsgard, gnr 27/ 1, Ål kommune.

Det er nå foretatt arkeologisk registrering i planområdet. Det ble funnet 6 kullgroper innenfor det planlagte nydyrkingsområdet og 1 kullgrop like utenfor området (se vedlagt kart samt registreringsskjema reg.nr. R1-R4). Kullgropene og en 5 meter sone rundt deres synlige ytterkant er automatisk fredet jfr. kulturminneloven § 4 og 6 (se vedlagt skisse). Planen må endres slik at de fredete kulturminnene innenfor området ikke blir berørt. Dette betyr at slik saken nå står, kan den øvre delen av planen ikke nydyrkes.

Vi gjør oppmerksom på at det kan søkes om dispensasjon fra lov om kulturminner. En slik søknad med begrunnelse skal sendes Buskerud fylkeskommune, kulturavdelingen, men stiles til Universitetet i Oslo, Institutt for arkeologi, kunsthistorie og numismatikk, Frederiksgt. 3, 0164 OSLO. Dersom en slik søknad blir innvilget, vil fredningen først bli opphevet etter en arkeologisk undersøkelse som må bekostes av tiltakshaver.

Dersom det under nydyrking i området dukker opp andre fredete kulturminner, må arbeidet straks stanses og kulturavdelingen varsles jfr. kulturminneloven § 8.2.

Med hilsen

Geir Helgen e f
Fylkeskonservator

Trude Aga Brun
arkeolog

Vedlegg: 1. Kart og registreringsskjema
2. Skisser som viser eks. på 5-meter sone

Kopi m. vedlegg 1:

Universitetets Oldsaksamling / IAKN
Regionalavdelingen / her

Kopi w/ vedlegg:

Fylkesrevisor
K. Wøien / her

BQ 063-5-3

R4 (Kullarop)

A16 (Kullarop)

R3 (Kullarop)

R2B (Kullarop)

R2A (Kullarop)

R1B (Kullarop)

R1A (Kullarop)

A1 (Kullarop)

A13 (Kullarop)

A14 (Kullarop)

A15 (Kullarop)

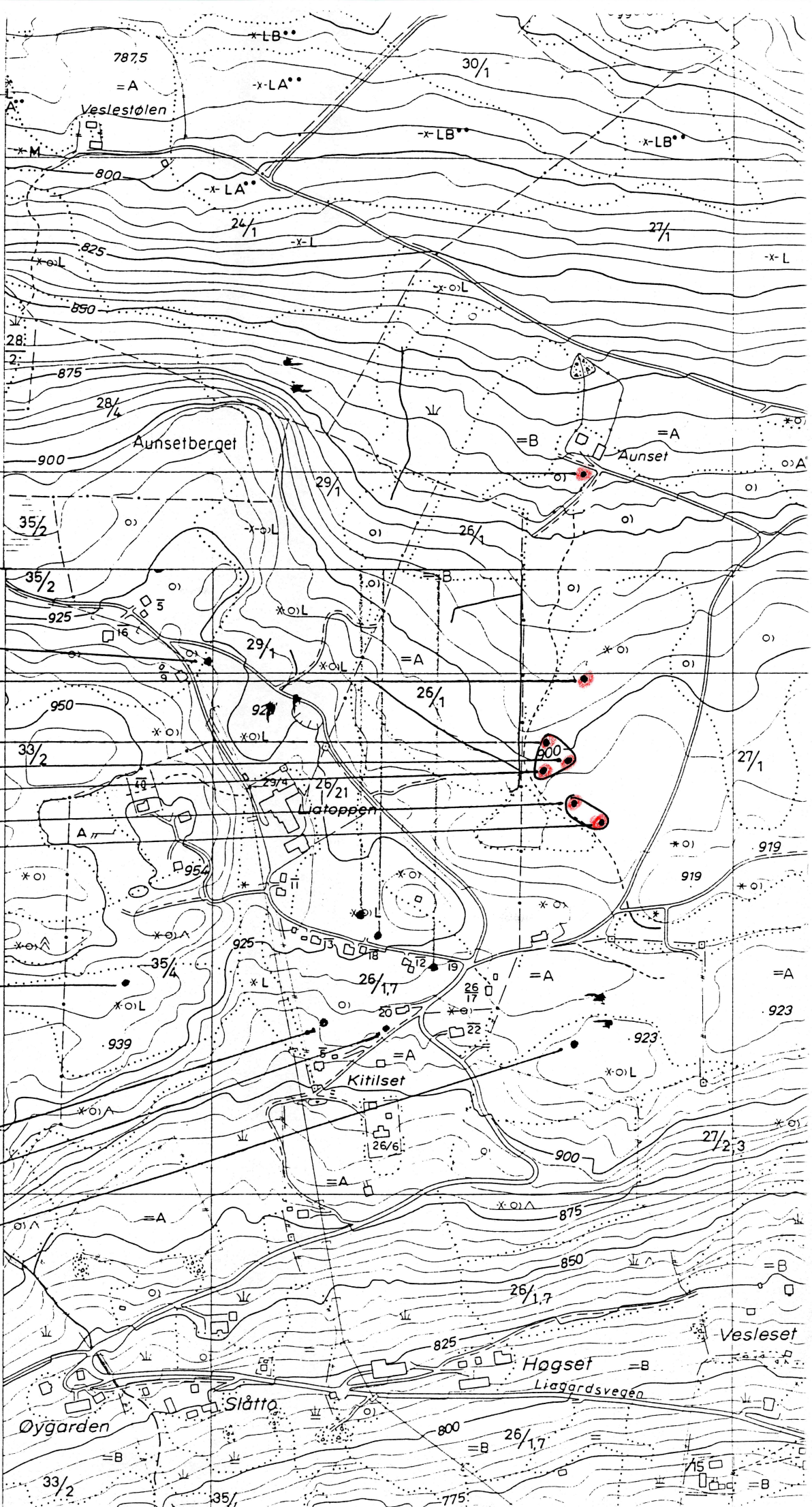

BQ 062-5-1

AUTOMATISK FREDETE KULTURMINNER

Fylke: Buskerud Kommune: Ål Regnr: 0

Gnr: 27 Gård: Kolbjørnsgard

Bnr: 1 Bruk:

Gnr: 0 Gård:

Bnr: 0 Bruk:

Flyfoto: R-x-nr: Lokaltet:

Øk-kart: BQ 062-5-1 Hoh: 910

Fornminnets-art: Kullgrop Ant: 2 Alder: ja-ma

Fornminnets-art: Ant: 0

Eieradresse:

Reg.ved: Knut Paasche, Trude Aga Brun 29.06.99

Terrengets art:

N-vendt li ovenfor plassen Aunset. Flate/ våtområde lengst nord. Området er tildels flatehogd og nedbeitet. Dyrka mark i øst.

Orienteringsoppgave:

R1a) Ligger på en tørr flate mellom våtområde i sør og delvis bjørkekledd li i nord (nedkant). En sti passerer ved øst-voll. Ca 80 m NNV for nest siste avkjørsel avkjørsel ned til Aunset. Ca 300 m Ø for bygningene på Liatoppen

Art/utstrekning:

Ca 45m SØ-NV, ca 15m NØ-SV

Beskrivelse:

R1a) Grop m/ voll. Godt markert. Tilnærmet sirkulær. Mål fra topp voll: ca. 3 m. i diam. Ytre mål ca. 5 m i diam. Dybde ca. 0,6 m. Trekull like under torva i voll og bunn. R1b)Grop m/ voll. Godt markert. Tilnærmet sirkulær. Mål fra topp voll: ca. 3,5 m. i diam. Ytre mål ca. 6 m i diam. Dybde ca. 0,7 m. Kraftig trekullag ca. 0,2 m under overflaten i bunn, og like under overflaten i voll.

Tradisjon:

Fotonr: 0

Litteratur: Reg. ved Buskerud fylkeskommune 29. Juni 1999. Nydyrkningsplan for Kolbjørnsgard gnr. 27/ 1. Reg. nr. 1.

Pr.sj.nr: 97/2666-10-

AUTOMATISK FREDETE KULTURMINNER

Fylke: Buskerud Kommune: Ål Regnr: 0

Gnr: 27 Gård: Kolbjørnsgard

Bnr: 1 Bruk:

Gnr: 0 Gård:

Bnr: 0 Bruk:

Flyfoto: R-x-nr: Lokalitet:

Øk-kart: BQ 062-5-1 Hoh: 900

Fornminnets-art: Kullgrop Ant: 3 Alder: ja-ma

Fornminnets-art: Ant: 0

Eieradresse:

Reg.ved: Knut Paasche, Trude Aga Brun 29.06.99

Terrengets art:

N-vendt li ovenfor plassen Aunset. Flate/ våtområde lengst nord. Området er tildels flatehogd og nedbeitet. Dyrka mark i øst.

Orienteringsoppgave:

Feltet ligger ca. 30 m NV for R1b (samme reg.prosjekt). R2a) Ligger øverst i lia, ca. 150 m NNV for nest siste avkjørsel ned til Aunset. Ca 225 m ØNØ for bygningene på Liatoppen.

Art/utstrekning:

Ca 35 m diam.

Beskrivelse:

R2a) Grop m/ voll. Godt markert. Tilnærmet sirkulær. Mål fra topp voll: ca. 3,5 m. i diam. Ytre mål ca. 7 m i diam. Dybde uviss (gropa er fylt med kvist). Trekull like under torva i voll. R2b) Ca 30 m N for R1a. Grop m/ voll. Godt markert. Tilnærmet sirkulær. Mål fra topp voll: ca. 4 m. i diam. Ytre mål ca. 6 m i diam. Dybde ca. 0,8 m. Trekull like under torva i voll og i voll, ca. 0,3 m under dagens overflate i bunn. R2c) Grop m/ voll. Godt markert. Tilnærmet sirkulær. Mål fra topp voll: ca. 4 m. i diam. Ytre mål ca. 6 m i diam. Dybde ca. 0,7 m. Trekull like under torva i bunn og voll.

Tradisjon: Fotonr: 0

Litteratur: Reg. ved Buskerud fylkeskommune 29. Juni 1999. Nydyrkningsplan for Kolbjørnsgard gnr. 27/ 1. Reg. nr. 2. Pr.sj.nr: 97/2666-10-

AUTOMATISK FREDETE KULTURMINNER

Fylke: Buskerud

Kommune: Ål

Regnr: 0

Gnr: 27 Gård: Kolbjørnsgard

Bnr: 1 Bruk:

Gnr: 0 Gård:

Bnr: 0 Bruk:

Flyfoto:

R-x-nr:

Lokalitet:

Øk-kart: BQ 062-5-1

Hoh: 890

Fornminnets-art: Kullgrop

Ant: 1 Alder: ja-ma

Fornminnets-aft:

Ant: 0

Eieradresse:

Reg.ved: Knut Paasche, Trude Aga Brun

29.06.99

Terrengets art:

N-vendt li ovenfor plassen Aunset. Flate/ våtområde lengst nord. Området er tildels flatehogd og nedbeitet. Dyrka mark i øst.

Orienteringsoppgave:

Ca. 75 m NNØ for R2b (samme reg. prosjekt). Ca. 200 m N for bygningene på Aunset. Ca. 225 m SV for nedre avkjørsel til Aunset.

Art/utstrekning:

Beskrivelse:

Grop m/ voll. Godt markert. Rektangulær. Mål fra topp voll: ca. 5,5 m x 4 m. Ytre mål ca. 8 m x 7 m. Dybde ca. 0,7 m. Trekull like under torva i voll og bunn. R1b)Grop m/ voll. Godt markert. Tiltærmet sirkulær. Mål fra topp voll: ca. 3,5 m. i diam. Ytre mål ca. 6 m i diam. Dybde ca. 0,7 m. Kraftig trekullag ca. 0,2 m under overflaten i bunn, og like under overflaten i voll.

Tradisjon:

Fotonr:

0

Litteratur: Reg. ved Buskerud fylkeskommune 29. Juni 1999. Nydyrkningsplan for Kolbjørnsgard gnr. 27/ 1. Reg. nr. 3.

Pr.sj.nr: 97/2666-10-

AUTOMATISK FREDETE KULTURMINNER

Fylke: Buskerud

Kommune: Ål

Regnr: 0

Gnr: 27 Gård: Kolbjørnsgard

Bnr: 1 Bruk:

Gnr: 0 Gård:

Bnr: 0 Bruk:

Flyfoto:

R-x-nr:

Lokalitet:

Øk-kart: BQ 063-5-3

Hoh: 860

Fornminnets-art: Kullgrop

Ant: 1

Alder: ja-ma

Fornminnets-art:

Ant: 0

Eieradresse:

Reg.ved: Knut Paasche, Trude Aga Brun

29.06.99

Terrengets art:

Innmark/ tun på plassen Aunset. N-vendt li, dyrka mark i øst.

Orienteringsoppgave:

Ligger på en liten gresskledd høyde ca. 20 m N for bygningene på Aunset.

Art/utstrekning:

Beskrivelse:

Grop m/ voll. Godt markert. Tilnærmet sirkulær. Mål fra topp voll: ca. 4,5 m diam. Ytre mål ca. 7 m. i diam. Dybde ca. 1 m. Trekull like under torva i voll og bunn. R1b)Grop m/ voll. Godt markert. Tilnærmet sirkulær. Mål fra topp voll: ca. 3,5 m. i diam. Ytre mål ca. 6 m i diam. Dybde ca. 0,7 m. Kraftig trekullag ca. 0,2 m under overflaten i bunn, og like under overflaten i voll.

Tradisjon:

Fotonr:

0

Litteratur: Reg. ved Buskerud fylkeskommune 29. Juni 1999. Nydyrkningsplan for Kolbjørnsgard gnr. 27/ 1. Reg. nr. 4.

Pr.sj.nr: 97/2666-10-