



**BUSKERUD
FYLKESKOMMUNE**
Utviklingsavdelingen

Vår saksbehandler
Else Høyer Tangen, tlf 32 80 86 62

Vår dato
11.10.2004

Deres dato
17.12.2003

Vår referanse
03/03422-9
714.

Deres referanse

1 av 1

Asplan Viak AS

Postboks 164
3571 ÅL

ARKIV

UNIVERSITETETS KULTURHISTORISKE MUSEER Universitetet i Oslo		
Saksb.	18 OKT. 2004	P. opp
Ark.	0619-22	
Saksb.	04/10653	Dok.nr.: 1

Kylleshamarslåtta del av gnr 22 bnr 155 - Opheimsåsen - Ål - Rapport fra registreringer

Ovennevnte planområde er nå arkeologisk registrert. Det ble ikke funnet automatisk fredete kulturminner. Vi har derfor ingen merknader til planen.

Vi minner likevel om at dersom det framkommer automatisk fredete kulturminner i forbindelse med anleggsarbeid eller annen virksomhet i planområdet, må arbeidet straks stanses og utviklingsavdelingen i fylkeskommunen varsles, jmf. kulturminneloven §8, 2.

I forbindelse med registreringen ble det totalt brukt 6,5 arbeidstimer, hvorav 3 timer til for og etterarbeid. Beløpet på til sammen kr 3.510,- (6,5 timer a kr 540,-) stiles til Einar Opheim, 3579 Torpo. Fakturaen sendes til Asplan Viak Sør AS, P.b. 164, 3571 Ål for attesting. Fakturaen vil bli sendt fra regnskapsseksjonen snarest.

Med hilsen

Ase Klundelien e f
fylkeskultursjef

for Inger Liv Gøytil Lund
kulturvernleder

Vedlegg:

1 Arkeologisk rapport med kart.

Kopi til:

Buskerud kommunerevisjon Postboks 4197, 3005 DRAMMEN
Einar Opheim 3579 TORPO
Fylkesmannen i Buskerud Postboks 1604, 3007 DRAMMEN
Ål kommune Torget 1, 3570 ÅL

Kopi med vedlegg til:

Universitetet i Oslo UKM Pb 6762 St. Olavs plass, 0164 OSLO

Magne Nilsen Utviklingsavdelingen

POST ADRESSERES TIL AVDELINGEN - IKKE TIL ENKELTPERSONER

Postadresse
BUSKERUD FYLKESKOMMUNE
Fylkeshuset
N-3020 Drammen

Besøksadresse
Hauges gate 89
E-postadresse
Postmottak@bfk.no

Telefon
32 80 85 00

Telefaks
32808676

Bankkonto
2200.07.13523
Foretaksregisteret
NO 964 951 373

RAPPORT FRA KULTURMINNEREGISTRERING

Fylke	Buskerud
Kommune	Ål
Gnr/Bnr, Navn	Del av 22/155 Kylleshamarslåtta
Saksnr	03/03422-6 714
Gjelder	Arkeologisk registrering i forbindelse med bebyggelsesplan, høring og uttalelse.
Kartreferanse	M-711-kart: 1616 III Ål ØK-kart: BP 064
Utført dato	22.07.04
Utført av	Mariann Hopen, Buskerud fylkeskommune, Utviklingsavdelingen
Vedlegg	Utsnitt av M-711-kart Utsnitt av ØK-kart Plankart med inntegnet registrert område

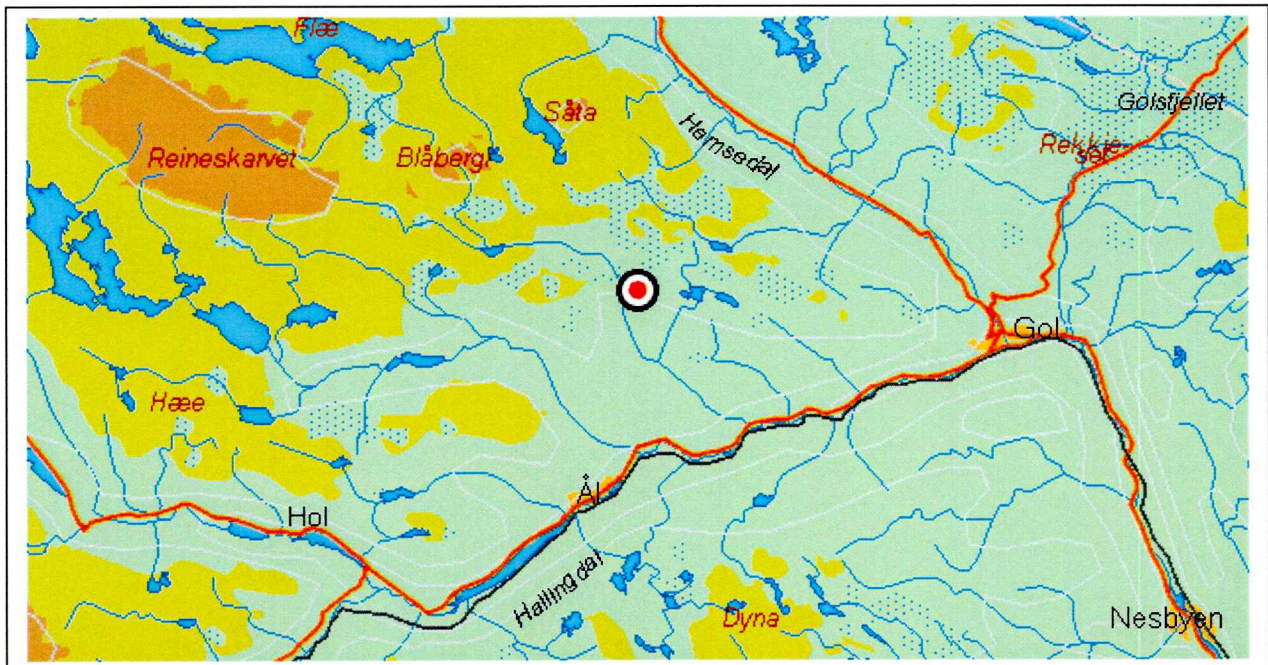

Formål og bakgrunn for undersøkelse

I forbindelse med bebyggelsesplan, høring og uttalelse, på Kylleshamarslåtta ble det foretatt en arkeologisk registrering av planområdet. Formålet med befaringa var å undersøke om det eksisterer automatisk fredede kulturminner på stedet. Stedet for registreringa er markert med rødt på kartet over, nøyaktig plangrense framgår av vedlagt ØK-kart og plankart. Planområdet var opprinnelig større men på grunn av endring av planen ble kun området som er markert med rødt på plankartet befart.

Tidsbruk og bemanning

Registreringen ble foretatt 22.07.04 av Mariann Hopen. Det ble brukt 1 time til forarbeid, 3,5 timer i felt inkludert kjøring og 2 timer til etterarbeid. Til sammen 6,5 timer. Med på befaringa var også grunneier Einar Oppheim.

Tidligere arkeologiske registreringer

Det er ikke tidligere registrert automatisk fredede kulturminner i planområdet. Øst for området og nord for Reinshovdstølan er det registret flere kullgrop som indikerer at det har foregått jernutvinning her i forhistorisk tid.

Topografi

Området ligger ca. 900moh og ca. 200 m vestnordvest for Reinshovdstølan. Terrenget skråer slakt ned mot nordøst og inneholder noen små koller med fuktige områder innimellom. Vegetasjonen er blandingsskog. Området avgrenses i sørvest mot myr og i nordvest mot Kylleshamarvegen.

Registreringer/observasjoner

Området ble befart visuelt og det ble stukket med jordbor. Det ble ikke funnet noen automatisk fredete kulturminner på stedet.

Drammen 26.09.04

Mariann Hopen

NORGE - NORWAY 1:50000

1616 III

ÅL

NGO II
7 KM A

ÅL

BUSKERUD FYLKE

28°10' 72 30' 73 74 75 76 77 35' 78 79 480 81 40' 82 83 84 85

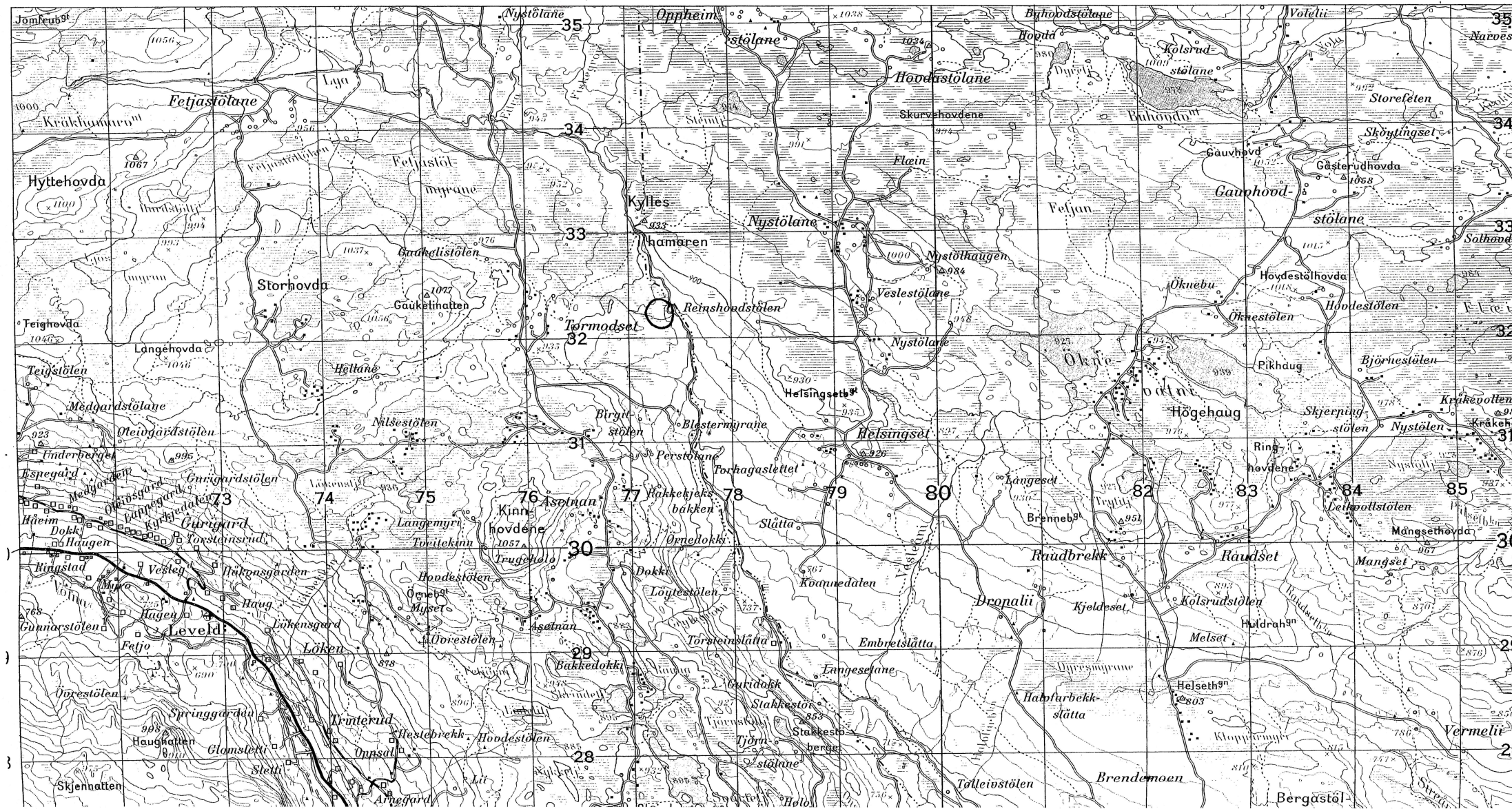

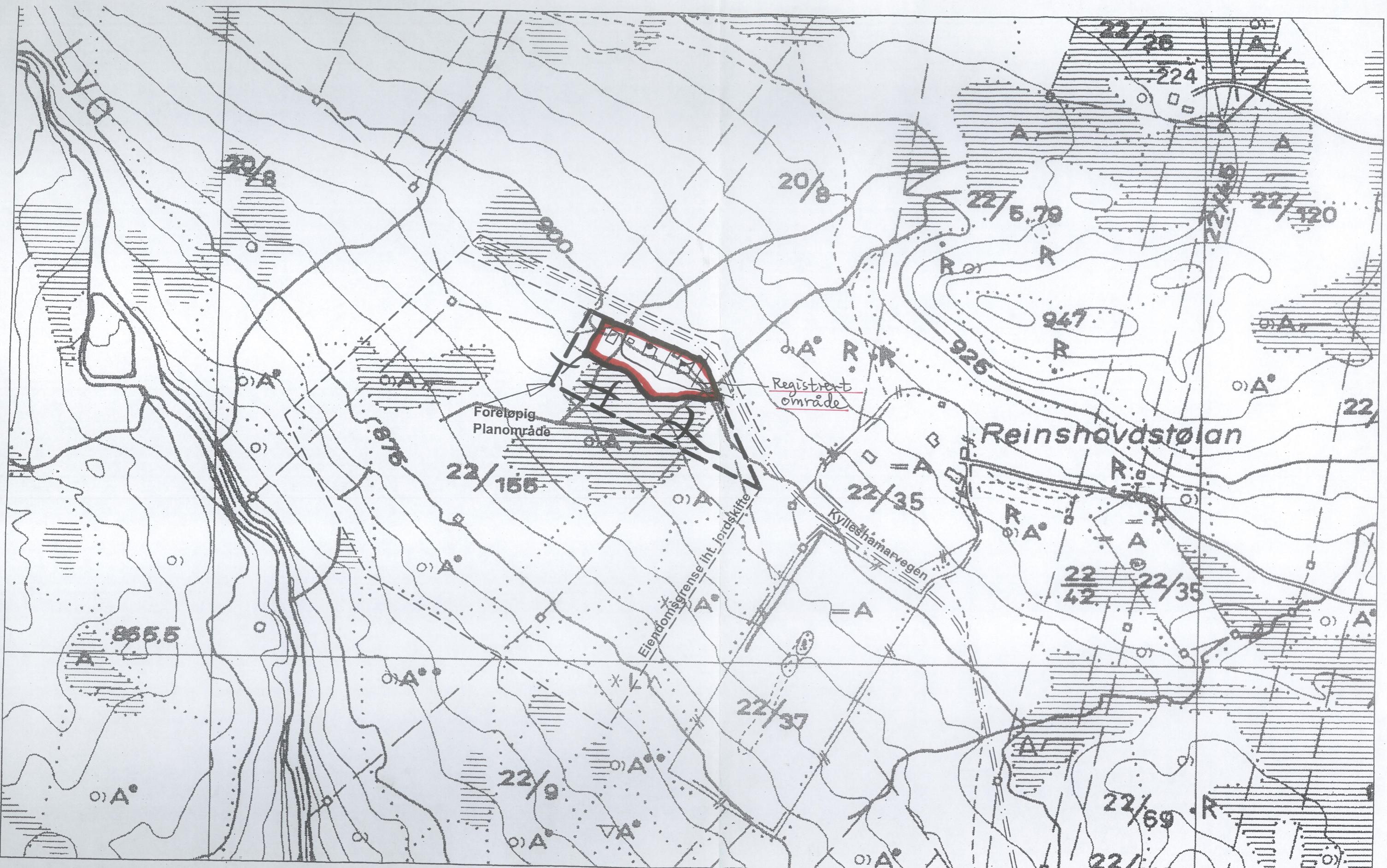

KYLLESHAMARSLÅTTA, DEL AV 22/155
FORELØPIG PLANAVGRENŚING

M = ~~1:5000~~
 Ekv. 5 m

03/3400-1