



Hallingdal Hyttetjeneste as

3579 TORPO

KULTURHISTORISK MUSEUM Universitetet i Oslo		
Saksb. USA	- 5 NOV. 2007	Kopi
Ark: 0619-15		
Saksst: 07/12940	Dok.nr.: 1	

ARKIV

Barskrind Nordre - gnr 19 bnr 3 - Ål kommune - reguleringsplan - Rapport fra kulturminneregistering

Utviklingsavdelingen har foretatt arkeologiske registreringer av det planlagte byggeområdet.

Vi viser til vedlagt rapport. Det ble påvist 22 kullgroper og et jernvinneanlegg, som alle er automatisk fredete kulturminner jfr kulturminneloven § 4. b og c. I tillegg vil vi understreke at alle automatisk fredete kulturminner har en sikringssone på minimum 5 meter utenfor dets synlige ytterkant jfr § 6 i samme lov. Fylkeskommunen har myndighet til å utvide denne grensen dersom vi mener det er behov for det. Dette må vi komme tilbake til.

Flere av kulturminnene kan ligge i konflikt med planlagte tiltak, og kulturminnevernets krav er at enkeltkulturminner ikke skal ligge innenfor et byggeområde slik at de kan bli skadet. Målet er å bevare sammenhengende områder med kulturminner. Dersom det er nødvendig, kan det søkes om dispensasjon fra kulturminneloven for de kulturminner som vil bli berørt.

Vi vil be om at tiltakshaver legger inn fornminne-ID nummer og løpenummer på reguleringsplankartet, slik at kulturminnenes identitet tydelig framgår av kartet. Når dette er gjort, bør vi ha et møte med tiltakshaver og kommunen.

I forbindelse med registreringen og etterarbeid ble det totalt brukt 57,5 arbeidstimer. Faktura på kr 36 225,- (57,5 timer á kr 630,-) vil bli sendt fra regnskapsseksjonen snarest.

Med hilsen

Inger Liv Gøyth Lund e f
kulturvernleder

Ellen Anne Pedersen
arkeolog

POST ADRESSERES TIL AVDELINGEN - IKKE TIL ENKELTPERSONER

Postadresse
BUSKERUD FYLKESKOMMUNE
Fylkeshuset
N-3020 Drammen

Besøksadresse
Hauges gate 89
E-postadresse
Postmottak@bfk.no

Telefon
32 80 85 00
Internett
www.bfk.no

Telefaks
32808676

Bankkonto
2200.07.13523
Foretaksregisteret
NO 964 951 373

Vår dato
24.10.2007

Vår referanse
06/00271-8

Vedlegg:

1 Rapport fra kulturminneregistrering

Kopi til:

Kulturhistorisk museum, Universitetet i Oslo Postboks 6762 St.Olavspl., 0130 OSLO
Ål kommune Torget 1, 3570 ÅL

Lisbeth Kaas Ambrosen Utviklingsavdelingen

RAPPORT FRA KULTURMINNEREGISTRERING AV UTMARKSOMRÅDE VED RINGHOVDENE I ÅI KOMMUNE

Fylke	Buskerud
Kommune	Ål
Gårdsnr., Gård	19/3, Barskrind Nordre
Saksnr	06/00271-2714
Saken gjelder	Reguleringsplan for Barskrind nordre
Kartblad	Øk-kart: BQ 63-5-2 og BQ 64
Utført av	Vanja Tørhaug, Utviklingsavdelingen, Buskerud fylkeskommune
Registrert dato	27. august – 4. september 2007
Rapport avsluttet	16. oktober 2007

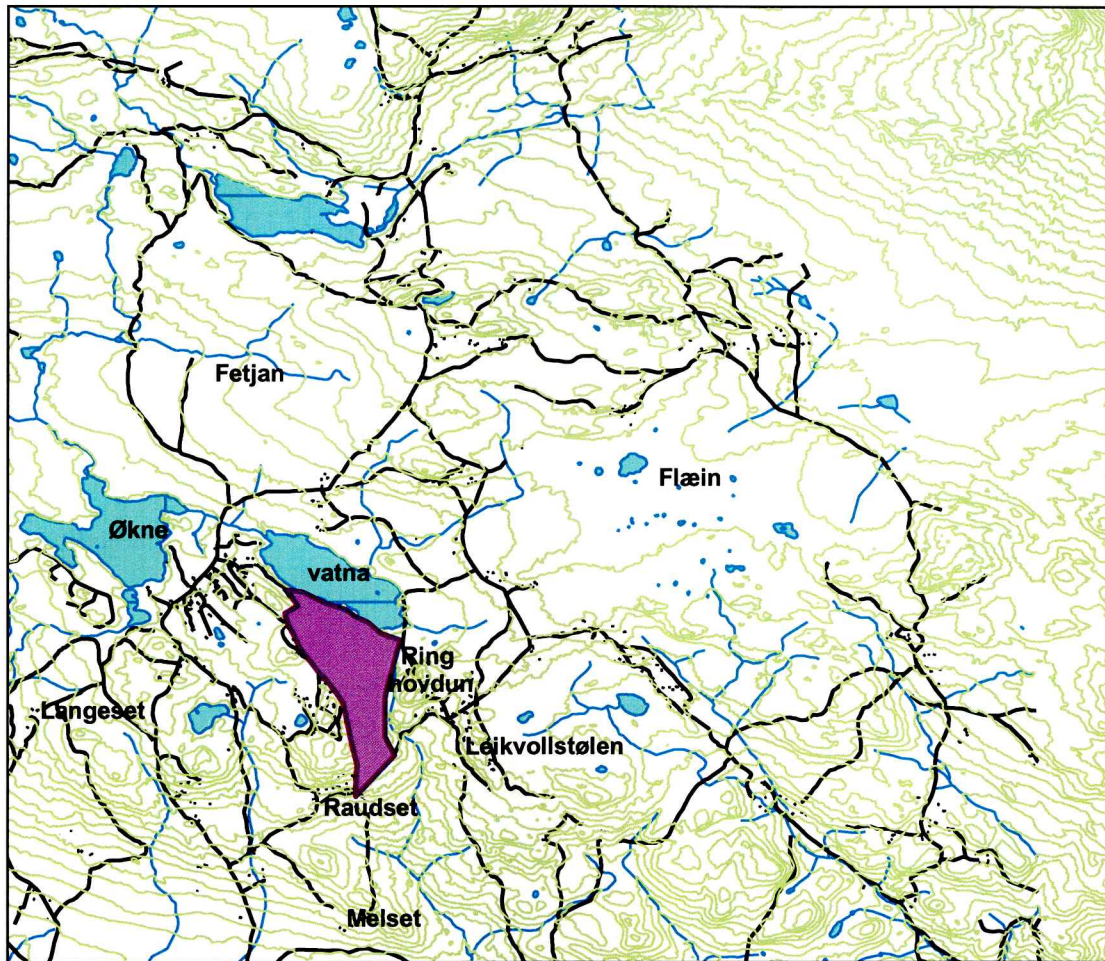

Figur2: Oversiktskart over området. Målestokk 1:50000.

Bakgrunn for undersøkelsen

I forbindelse med en reguleringsplan for hyttebebyggelse ved Ringhovdene sør for Øknevatn under Barskrind 19/3 i Ål kommune ble det foretatt en arkeologisk registrering av planområdet. Området ligger i Torpoåsen, like nord for Raudset og

vest for Ringhovdstølene. Formålet med denne undersøkelsen var å påvise og avklare forholdet til automatisk fredede kulturminner.

Deltagere og tidsrom

Undersøkelsen ble foretatt av Vanja Tørhaug. Det ble brukt 50 timer i felt, inkludert kjøring og 7,5 timer til etterarbeid, til sammen 57,5 timer.

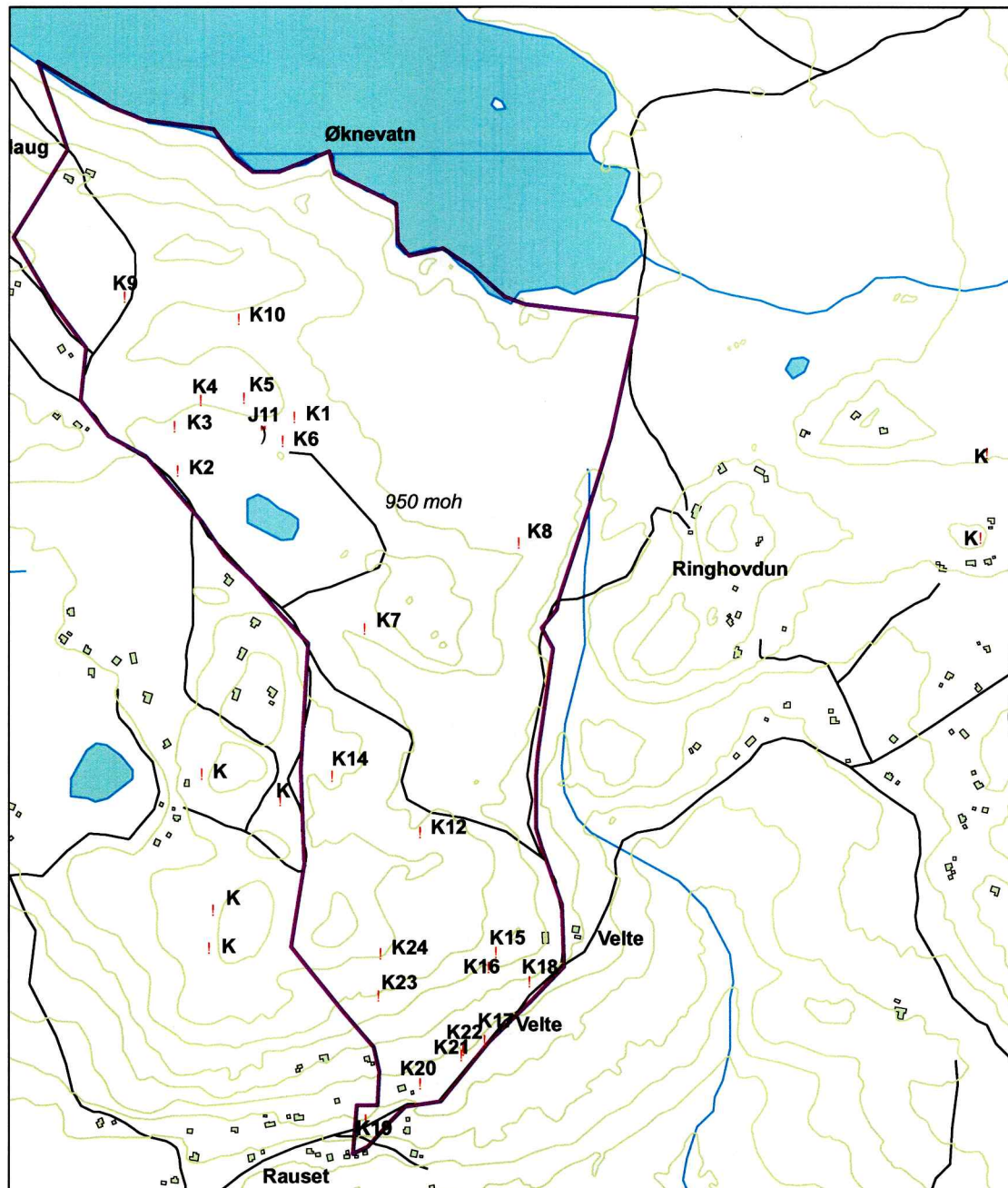

Figur2: Kart over reguleringsområde med inntegnede kulturminner, kullgroper markert med sirkler og jernvinneanlegg med firkant. Målestokk 1: 8000.

Områdebeskrivelse

Reguleringsområdet ligger ved Øknevatn ca 950 moh. og strekker seg fra nord ved Øknevatn, i øst til Ringhovdun, i vest langs veien som går nær hyttebebyggelse vest for denne og i sør ned til veien til Velte og like nordøst for Rauset. Terrenget i

nordområdet er dominert av store myrdrag med skogsterreng og koller omkring. I sør er området dominert av tett skog med kuppert terreng og koller. Lengst sør faller terrenget bratt ned mot veien ved Rauset og Velte.

Tidligere arkeologiske registreringer

Innenfor planområdet er det ikke tidligere registrert kulturminner. I nærområdet rundt like vest og øst for området finnes det imidlertid en rekke kulturminner som kullgroper (ID 15735, 25070, 60636) og en fangstgrop (ID3677).

Registrering av automatisk fredete kulturminner

Det ble sett etter synlige kulturminner på overflaten i hele området. Det ble her lett spesielt etter kullgroper og jernvinneanlegg. Det ble til sammen registrert 22 kullgroper og et jernvinneanlegg (se kart, figur 2).

I tillegg ble det satt av tid til å prøvestikke etter steinalderboplasser langs Øknevatn på egnede steder. Resultatet var her imidlertid negativt.

To lokaliteter med kullgroper ble registrert i området, hvor den ene ligger lokalisert langs myrområdet i nord (K1-10) og det andre i skogen sør i området (K12-24). Et jernvinneanlegg ble registrert (J11), og dette ligger i tilknytning til kullgropene i nord.

ID 111431

Lokalitet 1 i nord omfatter 10 kullgroper, og disse kan karakteriseres som små, avlange groper uten tydelig voll. De er lokalisert nær myr og ligger i tilknytning til et jernvinnanlegg (se figur 2).

Jernvinnenalegget (J11) (Id 111431-1) ligger i kanten av en myr, i utkanten av en skogsflate like i nærheten av kullgrop 1 og 6. Slagghaugen har form som en avlang haug, og den faller ned mot sør mot myra. Den måler 7 m (Ø-V) x 5 m (N-S). Høyden er ca 1,2 m. Det går en tursti nord for og i bakkant av anlegget. Det ligger synlig slagg i nordøst, 2 m fra myra. Haugen er tett bevokst med bjørk, brisk og lyng. Kullgrop 1 ligger 15 m øst for haugen.

Lengde: 7 m (Ø-V)	Koordinater: X 482721
Bredde: 5 m (N-S)	Y 6730841
Høyde: 1,2 m	

Kullgrop nr.	Mål	Dybde	Kullag i bunn	Koordinater
K1: Id 111431-2	2,5 (VNV-ØSØ) x 1,2 m	0,5 m	5 cm	X:482748, Y:6730864
K2: Id 111431-3	2,5 (NNØ-SSV) x 1,3 m	0,4 m	1cm	X:482600, Y:6730788
K3: Id 111431-5	2,5 (NV-SØ) x 1,2 m	0,4 m	2 cm	X:482596, Y:6730851
K4: Id 111431-4	2,5 (Ø-V) x 1,3 m	0,5 m	2 cm	X:482632, Y:6730888
K5: Id 111431-6	2 (N-S) x 1,5 m	0,8 m	8 cm	X: 482693 Y: 6730891
K6: Id 111431-7	2,5 (N-S) x 1,5 m	0,7 m	10 cm	X: 482749, Y:6730829
K7: Id 111431-8	2,5 (NØ-SV) x 1,6 m	0,5 m	4 cm	X: 482865 Y:6730565
K8: Id 111431-9	2,5 (NØ-SV) x 1,2 m	0,4 m	3 cm	X:483084, Y:6730765
K9: Id 111431-10	2,5 (NØ-SV) x 1,5 m	0,4 m	2cm	X:482529, Y:6731032
K10: Id 111431-11	3 (N-S) x 2 m	0,6 m	2 cm	X: 482686, Y:6731003



Figur 4: Jernvinneanlegg, sett mot nordvest.



Figur 5: Kullgrop 8, sett mot nordøst.

ID-111444

Sør i området er det registrert 12 kullgroper, og disse har større variasjon både i form, størrelse og lokalisering. De fleste kan karakteriseres som runde, men enkelte er tilnærmet firkantede i formen. De ligger i skogen, og flere er plassert i bratt terreng, slik som nr 16-18. Et par av kullgropene er store og har tydelige voller, 19-20. Disse er beskrevet med både ytre og indre diameter i tabellen.

Kullgrop nr.	Form, Mål	Dybde	Kullag i bunn	Koordinater
K12: Id 111444-1	Avlang. 2,5 (SØ-NV) x 1,2 m	0,4 m	3 cm	X:482944, Y:6730276
K14: Id 111444-2	Firkantet. 3,5 (NV-SØ) x 2 m	0,6 m	1 cm	X:482819, Y:6730356
K15: Id 111444-3	Rund. 2,5 (Ø-V) x 2,5 m	0,5 m	2 cm	X:483051, Y:6730106
K16: Id 111444-4	Rund. 2,5 (N-S) x 2 m	0,6 m	10 cm	X: 483041 Y: 6730086
K17: Id 111444-5	Rund. 2,5 x 2 m	0,6 m	10 cm	X: 483034, Y:6729981
K18: Id 111444-6	Rund. 2,5 (N-S) x 2 m	0,5 m	10 cm	X: 483098 Y:6730065
K19: Id 111444-7	Rund. Ytre: 4 x 4 m Indre:2,5x 2,5 m	0,6 m	2cm	X:482867, Y:6729869
K20: Id 111444-8	Rund. Ytre:5 (NV-SØ) x 4 m (Ø-V) Indre: 2,5 x 2 m	0,8 m	20cm	X:482944, Y:6729920
K21: Id 111444-9	Rund. 2,5 x 2,5 m	0,4 m	4 cm	X: 483001, Y:6729960
K22: Id 111444-10	Firkantet. 2,6 (NØ-SV) x 2 m	0,5	5 cm	X: 483004, Y:6729963
K23: Id 111444-11	Firkantet. 2,5 x 2,5 m	0,6	2 cm	X: 482884, Y:6730046
K24: Id 111444-12	Firkantet. 3 (N-S) x 2 m	0,7	2 cm	X: 482887, Y:6730105



Figur 6: Kullgrop 24, sett mot sør.

Drammen, 16.10.2007
Vanja Tørhaug