



Ål kommune
v/ Næring/Landbruksavdelinga
Postboks 14
3571 ÅL

ARKIV

UNIVERSITETETS KULTURHISTORISKE MUSEER Universitetet i Oslo		
Saksb.	JMA 26 SEPT. 2000	Kopi
Ark:	0619-4	
Saksnr:	0916146	Dok.nr.: 1

Kulturmineregistrering i forbindelse med søknad om bygging av Kjerringslettvegen, gbnr. 4/42, Ål kommune

Synfaringa av Kjerringslettvegen vart gjennomført 08.06.2000 av arkeolog Lars Groseth saman med skogbrukssjef Vidar Jørdre og grunneigar Ola Svensgård.

Det vart funne 3 kolgroper. Dette er automatisk freda kulturminne, jmf. kulturminneloven §4b. Ei av kolgropene (R1, sjå kart) låg i den planlagde traseen. Ved synfaringa vart vart vi einige om å flytte traseen slik at den kjem 5 meter frå synlig ytterkant av kolgropa. Dei to andre kolgropene ligg samla utanfor traseen (R2, sjå kartet).

Eit eldre tråkk fra garden og oppover lia til utmarka vart også registrert. Grunneigar fortalde at dette var ein eldre veg til utmarka og beiteområda. Vegen hadde enkelte stader hulvegform, men vart likevel ikkje registrert som automatisk freda kulturminne. Dette kan likevel vere ein svært gammal veg, og vi ber om at det tas omsyn til denne ved bygginga av den nye vegen. Den nye vegen krysser den gamle vegen på 2 stader. På disse stadene bør inngrepa gjerast så små som mogleg. Til dømes bør ein unngå å ta løysmasser frå der den gamle vegen ligg.

Kjerringslettvegen har fått namnet etter ei lita flate i fjellsida kor den nye vegen endar. Denne flaten bar preg av å ha vore beita i tidlegare tider. Vi ber om at inngrepa også her blir så små som mogleg. Grunneigar meinte ved synfaringa at her var terrenget godt nok for traktorkøyring vinterstid slik det låg.

Vi ber om at våre merknader blir innlemma i ei godkjenning for vegen, og at dei tas til følgje ved vegbygginga.

Vi gjør merksam på at dersom det under anleggsarbeidet kjem fleire automatisk freda kulturminne til syne, må ein straks stanse arbeidet og varsle kulturavdelinga i Buskerud fylkeskommune, jf. kulturminneloven §8.2.

Dei registrerte kulturminna:

R1 – Kolgrop, klart markert voll. Nedgraving på 4x4 meter, djupde 0,4-0,8 meter. Mål ytterkant voll til ytterkant voll retning øst-vest er 9 meter, nord-sør 8 meter.

POST ADRESSERES TIL AVDELINGEN - IKKE TIL ENKELTPERSONER

Postadresse
BUSKERUD FYLKESKOMMUNE
Fylkeshuset
N-3020 Drammen

Besøksadresse
Hauges gate 89
E-postadresse

Telefon
32 80 85 00

Telefaks
32808672

Bankkonto
2200.07.13523
Foretaksregisteret
NO 964 951 373

Vår dato
22.06.2000

Vår referanse
99/01559-32

R2 – 2 kolgroper. Nr. 1 ligg lengst øst. Denne er uklart markert, nedgravinga har en diameter på 2 meter, djupde 0,3 meter. 1 meter vest for denne ligg grop nr. 2 som har de same måla, men her kan ein sjå ein tydeleg voll i sørkant av gropa.

X1 – Vegfar. Vegen går rett opp lia med mykje morenemasse, retning N-NNV/S-SSØ. Vegen er rydda for stein. Enkelte stader er den inntil 0,8 meter djup og 1 meter brei i bønn.

Med hilsen

Ase Klundelien e f
fylkeskultursjef

Geir Helgen
fylkeskonservator

Lars Groseth
arkeolog

Kopi til:
Universitetet i Oslo UKM Pb 6762 St. Olavs plass, 0164 OSLO

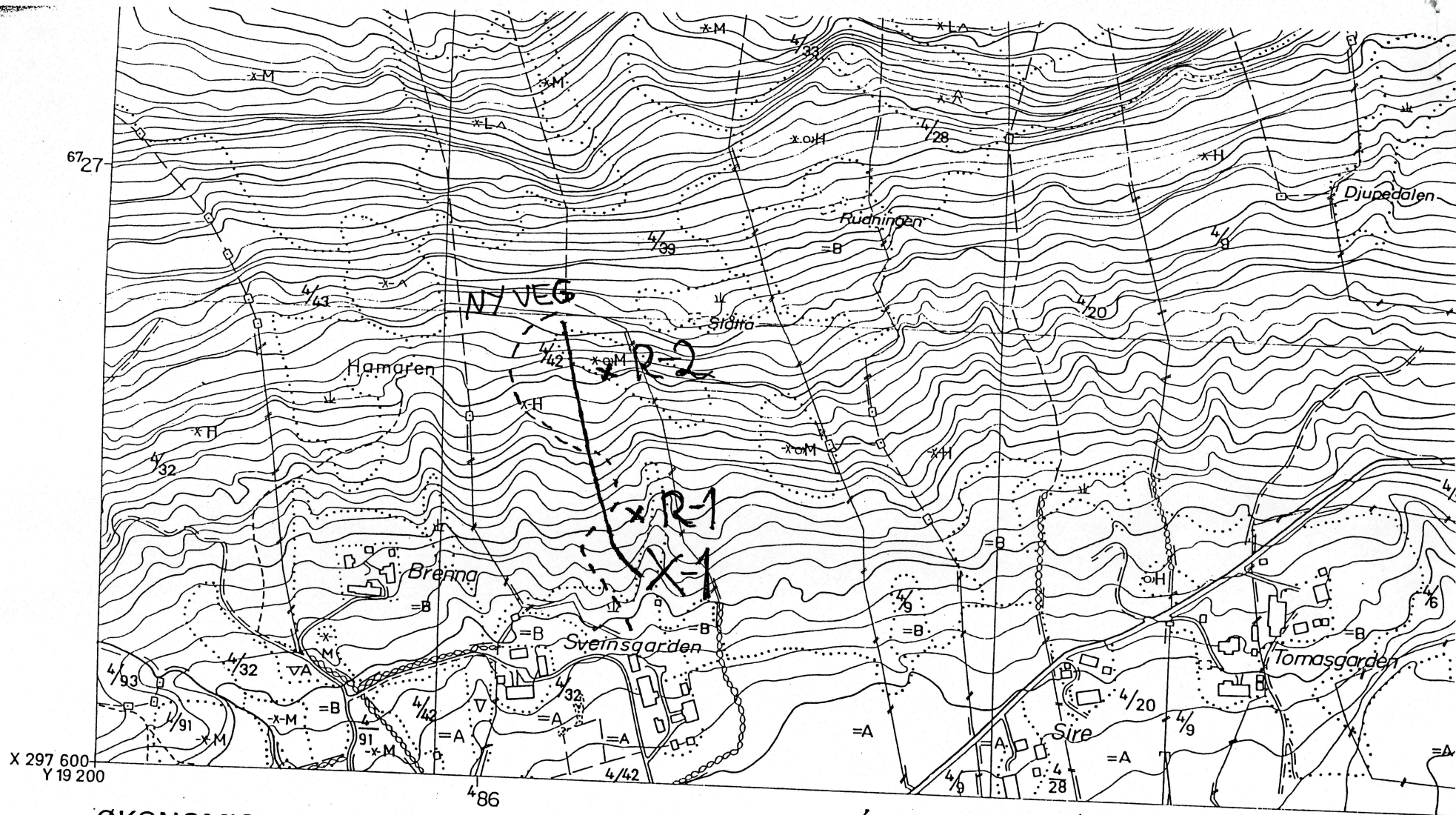

ØKONOMISK KARTVERK

BUSKERUD FYLKE

Konstr. risset av: VIAK

Etter fotogrammer år: 1973, 74, 88, 89

Flyopp-gave: 9760

Bilde: E 22-25

Utgitt av: FYLKESKARTKONTORET
I BUSKERUD 1990

- △ Trekantpunkt NGO, annet
- Polygonpunkt, fotogram, grafisk best.punkt
- F Fotogram, numerisk koordinatbestemt
- NP Presisjonsnivellement, vanlig niv.
- * 223.5 Høgde på terrengpunkt
- * 254.5 Kolle, med høgdeopplysning
- Generell kurve, mellomkurve
- 25— Tellekurve
- 0— Forsenkingskurve
- Nullkurve
- Usikker kurve
- 233.5 Høgeste reg. v.st. i reg.vatn
- 234/224 Høgest beregn. flom v.stand, lågeste reg. v.st. i reg. vatn
- 63 Vatnhøgda fotogr. dagen i ureg.vatn
- 64,5/162 Høgeste og lågeste reg. vasstand i ureg.vatn

LISEN BR 063-5-3, 14/602

- + + + + Riksgrense, fylkesgrense
- — — — Kommunegrense
- — — — Eiendomsgrænse, vanlig, tettbebyg
- — — — Servituttgrænse
- Nr.123 Riksgrensemerke
- * Kors i fjell, bolt i fjell
- Grensestein, grenserøys
- ! Grensepåle, røyr, grensetre
- 75/9 59/20 Gardsnummer/bruksnummer
- Torp A/S Eiendomskompleks
- 58/1F2 /22 Leietomt, små eiendommer
- 60/5s 59/1bs Bruksrett til skogen, barskogen
- 60/1,2ls 'b /sl lauvskogen, beitet, slåtten
- Markslagsgrænse
- Fulldyrka, overflatedyrka jord
- * Gledsla beite
- ∇ Lauvskog, anna jorddekl
- * Blandingskog
- ^ Grunnlendt mark, fjell i Myr
- A B Lettbrukt og mindre lett dyrka jord og dyrkingsjo
- S H Særs høg, høg bonitet fo
- M L Middels, låg bonitet fo
- ∇ Dyrka myr, nøysom veg
- Grunn, djup myr
- Svakt omdanna torv
- Sterk omdanna torv
- • • Blokkrik, svært blokkrik
- ∇ Sjøldrenert dyrkingsjord
- ∇ Dyrkingsjord på tørr sant