



Vår saksbehandler  
Else Høyer Tangen, tlf 32 80 86 62

Vår dato  
19.12.2007

Deres dato  
13.07.2007

Vår referanse  
07/00353-7  
714.

Deres referanse

Ål kommune

Torget 1  
3570 ÅL

KULTURHISTORISK MUSEUM Universitetet i Oslo	
Saksb. H5U	Kopi - 9 JAN. 2008
Ark.: 0619	
Saksnr.: 08/456	Dok.nr.: 7

ARKIV

## Oppsjøtippen - svar på varsel om oppstart av reguleringsplan - Rapport fra kulturminneregistreringer

Ovennevnte planområde er nå arkeologisk registrert. Det ble ikke funnet automatisk fredete kulturminner. Vi har derfor ingen merknader til planen.

Vi minner likevel om at dersom det framkommer automatisk fredete kulturminner i forbindelse med anleggsarbeid eller annen virksomhet i planområdet, må arbeidet straks stanses og utviklingsavdelingen i fylkeskommunen varsles, jmf. kulturminneloven §8, 2.

I forbindelse med registreringen ble det totalt brukt 10 arbeidstimer, inkl. kjøring, for- og etterarbeid. Faktura på til sammen kr 6.300,- ( 10 timer a kr 630,-) vil bli sendt fra regnskapsseksjonen snarest.

Med hilsen

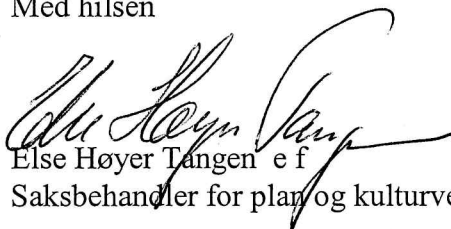
  
Else Høyer Tangen e f  
Saksbehandler for plan og kulturvern

Vedlegg:

1 Arkeologisk rapport

Kopi til:

Buskerud Kommunerevisjon IKS  
Fylkesmannen i Buskerud

Kulturhistorisk museum, Universitetet i Oslo  
Statens vegvesen Region Sør

Postboks 4197, 3005 DRAMMEN

Postboks 1604, 3007 DRAMMEN

Postboks 6762 St.Olavspl., 0130 OSLO

Serviceboks 723, 4808 ARENDAL

Lisbeth Kaas Ambrosen Utviklingsavdelingen

POST ADRESSERES TIL AVDELINGEN - IKKE TIL ENKELTPERSONER

Postadresse  
BUSKERUD FYLKESKOMMUNE  
Fylkeshuset  
N-3020 Drammen

Besøksadresse  
Hauges gate 89  
E-postadresse  
Postmottak@bfk.no

Telefon  
32 80 85 00  
Internett  
www.bfk.no

Telefaks  
32808676

Bankkonto  
2200.07.13523  
Foretaksregister  
NO 964 951 373

Vedlegg til: 07/00353-7

## RAPPORT FRA KULTURMINNEREGISTRERING VED OPPSJØTIPPEN INDUSTR IOMRÅDE I ÅI KOMMUNE

<b>Fylke</b>	Buskerud
<b>Kommune</b>	Ål
<b>Saksnr</b>	07/00353-4 714.
<b>Saken gjelder</b>	Varsel om oppstart av reguleringsplan for Oppsjøtippen
<b>Kartblad</b>	Øk-kart:
<b>Utført av</b>	Vanja Tørhaug, Utviklingsavdelingen, Buskerud fylkeskommune
<b>Utført dato</b>	02.09.07.

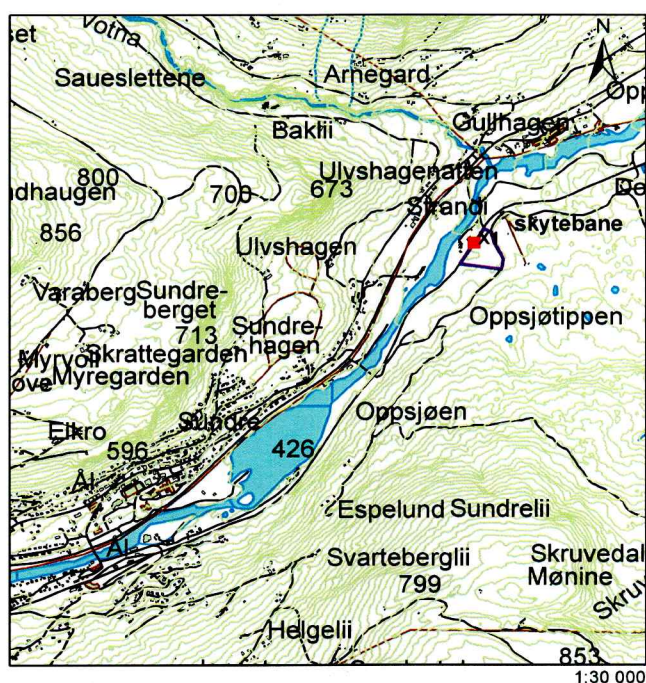

Figur 2 : Oversiktskart av området med det registrerte området avmerket. Målestokk 1:30000.

### Bakgrunn for undersøkelsen

I forbindelse med varsel om oppstart av reguleringsarbeid for Oppsjøtippen i Ål kommune, ble det foretatt en arkeologisk registrering av planområdet lengst nordøst på Oppsjøtippen, vest for skytebanen. Formålet med undersøkelsen var å avklare forholdet til automatisk fredede kulturminner innenfor planområdet.

## Deltagere og tidsrom

Undersøkelsen ble foretatt av Vanja Tørhaug. Det ble brukt 7,5 timer i felt, inkludert kjøring og 2,5 timer til etterarbeid, til sammen 10 timer.

## Områdebeskrivelse

Planområdet på Oppsjøtippen ligger ca 2,5 km nordøst for Ål sentrum sør for Hallingdalselva, langs veien inn til Hadding skytebane. Området som ble undersøkt ligger lengst nordøst i planområdet og omfatter et skogsområde mellom veien og jernbanen. Terrenget varierer fra myr og fuktig flater i sør og koller med tett skog av furu og gran. I nord flater terrenget ut, og vegetasjonen består av blandet ung skog av gran og bjørk og gras. Det ligger et sandtak i nordenden av området vest for veien.

## Registrering av automatisk fredete kulturminner

Det ble sett etter synlige kulturminner på overflaten i i området og da spesielt etter kullgroper og jernvinneanlegg. Denne typen kulturminner er godt kjent på begge sider av Hallingdalselva i området. Ingen automatisk fredete kulturminner ble registrert ved Oppsjøtippen.

## Registrering av nyere tids kulturminner

En tuft fra nyere tid ble funnet, denne er avmerket på kartet som X1 (figur 3). Tufta i en vesthelling nord i området, nordvest for en skogsvei og 11 m sørøst for jernbanen. Den har rektangulær form og er tørrmurt. Veggene måler 3,4 (NV.SØ) x 3 m (NØ-SV). Tufta er bygd opp av store flate stein, bruddstein og noen runde stein. Innvendig er det stein opp til gulvflate, og det er ingen kjeller. Høyden på veggen i vest er 1,1 m og i øst går tufta i ett med terrenget. Det går en gammel kjerrevei øst for tufta i sørvest- norøstlig retning og krysser jernbanen. Området er ved tufta og veien rydda for stein, og det ligger rydningstein både øst og vest for veien. Veien har en bredde på ca 2,3 m. Den fortsetter på andre siden av en skogsvei og snor seg videre i østlig retning i skogsterreng før den forsvinner.

### X1:tuft

Diameter: 3,4 x 3 m	Koordinater: X 478087
Høyde: 1,1 m	Y 6723221
Form: rektangulær	



*Figur*

*r 2: Foto av tuft ved Oppsjøtippen, sett mot vest.*



*Figur 3: Foto av vei ved Oppsjøtippen.*

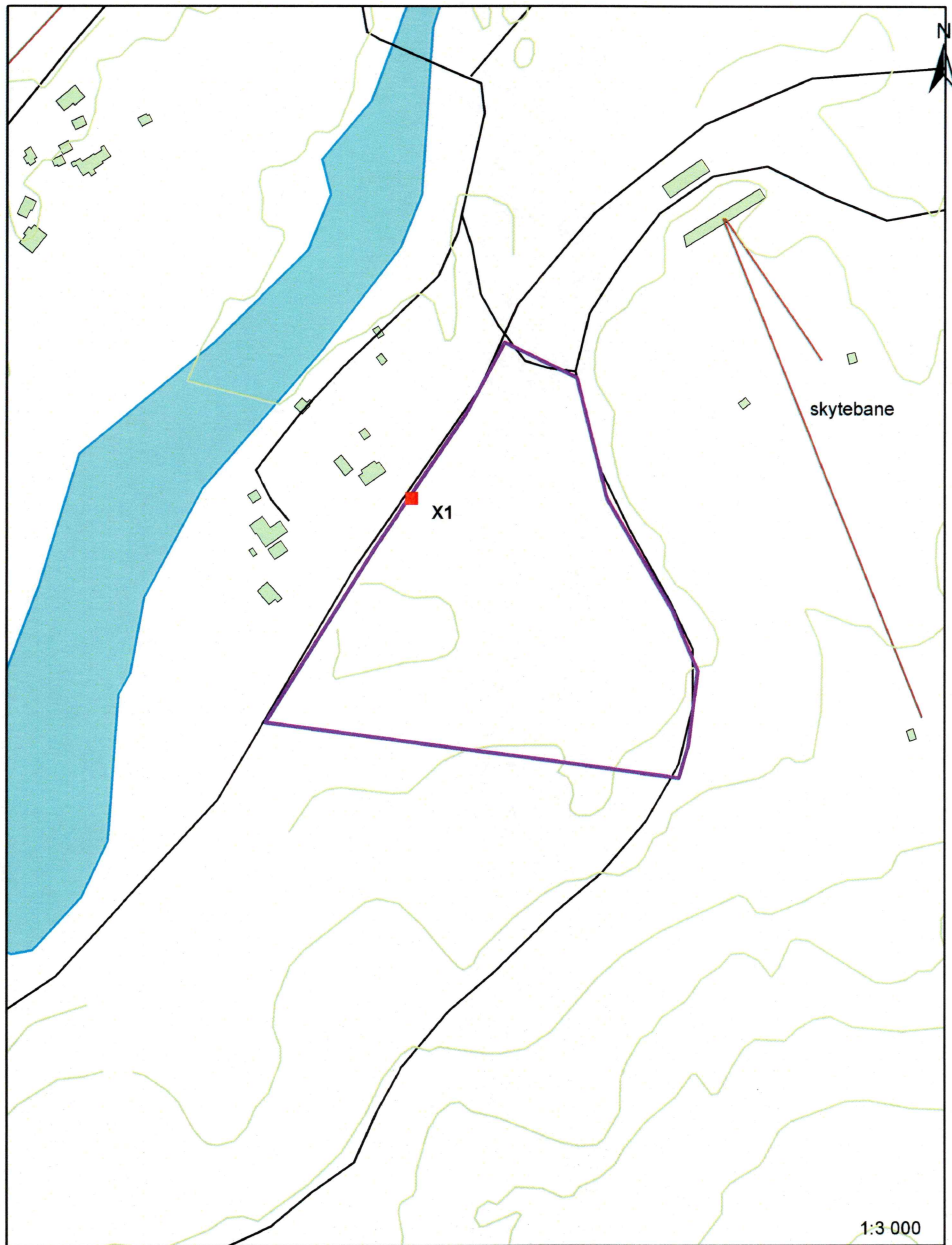

Figur 4 : Kart over registreringsområdet, tuft X1 er avmerket. Målestokk 1:3000.