



Vår saksbehandler
Else Høyer Tangen, tlf 32 80 86 62

Vår dato
19.12.2007

Vår referanse
06/00635-11
714.

Deres dato
12.07.2007

Deres referanse

DC - Analyse AS
v/ Sigvat Morken
Søre øygardsveg
3550 GOL

KULTURHISTORISK MUSEUM Universitetet i Oslo	
Saksb. LIGU	Kopi - 9 JAN. 2008
Ark: 0619	
Saksnr: 08/455	Dok.nr.: 1

ARKIV

Torpoåsen - område H17 - Pålset - Ål kommune - Rapport fra kulturminneregistreringer

Ovennevnte planområde er nå arkeologisk registrert. Det ble ikke funnet automatisk fredete kulturminner. Vi har derfor ingen merknader til planen.

Vi minner likevel om at dersom det framkommer automatisk fredete kulturminner i forbindelse med anleggsarbeid eller annen virksomhet i planområdet, må arbeidet straks stanses og utviklingsavdelingen i fylkeskommunen varsles, jmf. kulturminneloven §8, 2.

I forbindelse med registreringen ble det totalt brukt 37,5 arbeidstimer, inkl. kjøring, for- og etterarbeid. Faktura på til sammen kr 22.500,- (37,5 timer a kr 600,-) vil bli sendt fra regnskapsseksjonen snarest.

Med hilsen

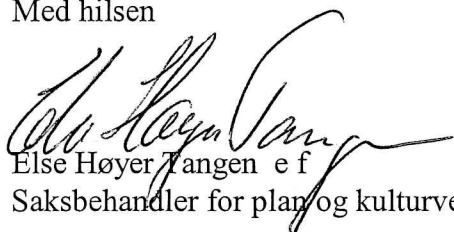

Else Høyer Tangen e f
Saksbehandler for plan og kulturvern

Vedlegg:

1 Arkeologisk rapport

Kopi til:

Buskerud Kommunerevisjon IKS
Fylkesmannen i Buskerud
Kulturhistorisk museum, Universitetet i Oslo
Statens vegvesen Region Sør
Ål kommune

Postboks 4197, 3005 DRAMMEN
Postboks 1604, 3007 DRAMMEN
Postboks 6762 St.Olavspl., 0130 OSLO
Serviceboks 723, 4808 ARENDAL
Torget 1, 3570 ÅL

Lisbeth Kaas Ambrosen Utviklingsavdelingen

POST ADRESSERES TIL AVDELINGEN - IKKE TIL ENKELTPERSONER

Postadresse
BUSKERUD FYLKESKOMMUNE
Fylkeshuset
N-3020 Drammen

Besøksadresse
Hauges gate 89
E-postadresse
Postmottak@bfk.no

Telefon
32 80 85 00
Internett
www.bfk.no

Telefaks
32808676

Bankkonto
2200.07.13523
Foretaksregister
NO 964 951 373

Vedlegg til: 06/00635-11

RAPPORT FRA KULTURMINNEREGISTRERING AV OMRÅDE H 17 - PÅLSET – MANGSET – TORPOÅSEN, ÅI KOMMUNE

Fylke	Buskerud
Kommune	Ål
Saksnr	06/00635-9 og 06/00635-4
Saken gjelder	Reguleringsplan for Pålset 06/00635-9 og Mangset 06/00635-4
Kartblad	Øk-kart:
Utført av	Vanja Tørhaug, Utviklingsavdelingen, Buskerud fylkeskommune
Registrert dato	12.07. og 22-24.09
Rapport avsluttet	22. november 2007

Bakgrunn for undersøkelsen

I forbindelse med en reguleringsplan for hyttebebyggelse i Torpoåsen i område H17, Mangset og Pålset i Ål kommune ble det foretatt en arkeologisk registrering av planområdet. Området ligger øst i Torpoåsen 830-920 m.oh, nord for Liahagen og sør for Syningen. Formålet med undersøkelsen var å påvise og avklare forholdet til automatisk fredede kulturminner innenfor planområdet.

Deltagere og tidsrom

Undersøkelsen ble foretatt av Vanja Tørhaug. Det ble brukt 7,5 timer i felt på planområdet Mangset og 22,5 timer i felt på planområdet Pålset. Etterarbeid og rapport utgjør 7,5 timer.

Områdebeskrivelse

Mangset ligger øst for stølen Pålset i et skogsområde 875-900 moh, sørvest for Mangsethovda (965 moh.). Området stiger mot nordøst og sørøst og det flater ut i vest, hvor det går et myrdrag utenfor planen. Det er generelt mye stein i grunnen. Skogen består av bjørk og noe furu.

Reguleringsplan for Pålset omfatter fire områder, et nord og øst for stølen Pålset, et sør-sørvest for Pålset, et mindre område sørøst for Pålset og nordvest for Øyestølen, et lite område på en stølsvoll ved Øyestølen og et større område ved Hjallestølen lengst vest. Terrenget er ensartet i disse områdene og er preget av skog av bjørk med innslag av gran og furu. Stedvis er det tett skog, noe som særlig gjelder området sørvest for Pålset. Det er generelt mye stein i grunnen, og terrenget er stedvis kuppert med bratt stigning og noe myr. Det går en bekk gjennom området, Øyestølbekken som går i sørvestlig retning fra Pålset til Øyestølen.

Tidligere arkeologiske registreringer

Deler av planområdet er tidligere registrert av Buskerud fylkeskommune i 2001. Innenfor området på Hjallestølen er det registrert to røyser, hvorav en mulig gravrøys R4 og en rydningsrøys X-1 fra nyere tid. På øyestølen er det registrert en hustuft på stølsvollen X-2 fra nyere tid. Området som tidligere er registrert ble ikke gått over på nytt.

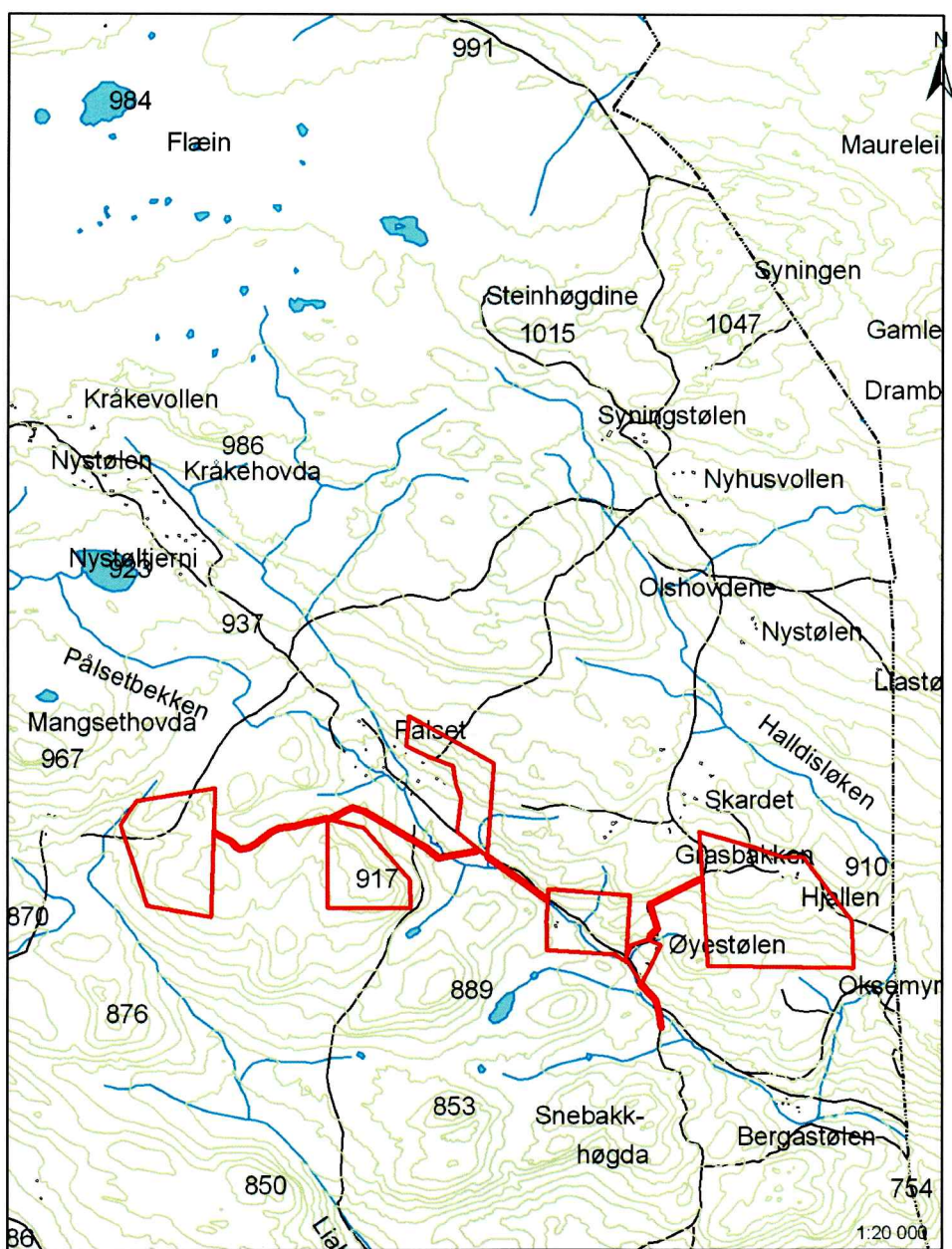

Oversiktskart over planområde Pålset og Mangset, målestokk 1:20000.

Figur 1:

Registrering av automatisk fredete kulturminner

Det ble sett etter synlige kulturminner på overflaten i begge planområdene. Det ble her lett spesielt etter kullgroper og jernvinneanlegg. Det er kjent kullgroper i et område vest for reguleringsplanen ved Leikvollstølen som ble registrert i 2001 (R1-3). Ingen registreringer av automatisk fredete kulturminner ble gjort i områdene ved Mangset og Pålset.



Figur 2: Oversiktsfoto av området lengst øst, sør for Hjallestølen, sett mot nordøst.



3: Oversiktsfoto av området øst for Pålset med stølsområde til venstre, sett mot nordøst.

Figur