



Asplan Viak AS Kongsberg

3570 ÅL

KULTURHISTORISK MUSEUM Universitetet i Oslo	
Saksb. LIGU	Kopi 09 DES. 2005
Ark: 0619	
Saksnr. 05/21214	Dok.nr.: 7

Løype-trase i Votndalen - Ål kommune - Rapport fra kulturminneregistrering

Utviklingsavdelingen har foretatt arkeologiske registreringer av den planlagte løype-traseen.

Vi viser til vedlagt rapport. Det ble påvist 2 kullgroper, som begge er automatisk fredete kulturminner jamfør kulturminneloven § 4. b og c. Videre ble det påvist 2 rydningsrøysler som antas å være av nyere tid. Vi vil understreke at alle automatisk fredete kulturminner har en sikringsssone på minimum 5 meter utenfor dets synlige ytterkant jamføre § 6 i samme lov. Fylkeskommunene har myndighet til å utvide denne grensen dersom vi mener det er behov for det.

Kulturminnene som er registrert ligger i nær tilknytning til løype-traseen, spesielt gjelder dette kullgrop 1 og de påviste rydningsrøysene. Tiltakets karakter omfatter ikke store inngrep i miljøet, vi anser det derfor som positivt om kulturminnene kan bli liggende i kulturmiljøet og brukes som en lokal kunnskapsressurs i sammenheng med turløypen. Vi anbefaler derfor at kullgropene blir lagt inn som spesialområder med formål bevaring. Dette medfører at løype-traseen må flyttes 10 m mot NØ slik at den ikke kommer i konflikt med kulturminnene.

Kullgroper er en av de mest utbredte kulturminnetypene i utmark, og er knyttet til jernframstilling og smieaktivitet. Når det gjelder datering, har de fleste kullgropene vært i bruk fra vikingtid og frem til midten av 1300-tallet. Kullgropene vitner i dag om en organisert storproduksjon av jern i forhistorisk og historisk tid i indre Buskerud. Vi anbefaler tiltakshaver at det blir satt opp formidlingsskilt ved kullgropen(e), skilting av kulturminner skal skje i samarbeid med fylkeskommunen. Utviklingsavdelingen kan være behjelpelig med tekstinhold og illustrasjoner til skiltingen.

I forbindelse med registreringen og etterarbeid ble det totalt brukt 7,5 timer. Faktura på kr 4350,- (7,5 timer à kr 580,-) vil bli sendt fra regnskapsseksjonen snarest.

POST ADRESSERES TIL AVDELINGEN - IKKE TIL ENKELTPERSONER

Postadresse
BUSKERUD FYLKESKOMMUNE
Fylkeshuset
N-3020 Drammen

Besøksadresse
Hauges gate 89
E-postadresse
Postmottak@bfk.no

Telefon
32 80 85 00
Internett
www.bfk.no

Telefaks
32808676

Bankkonto
2200.07.13523
Foretaksregistre
NO 964 951 373



Vår dato
16.11.2005

Vår referanse
03/03325-4

Med hilsen

Kjersti Bærug Hålbakk e f
konst. fylkeskultursjef

Siv Anita Lundø
arkeolog

Vedlegg:

1 Rapport fra kulturminneregistrering

Kopi til:

Kulturhistorisk museum, Universitetet i Oslo
Ål kommune

Postboks 6762 St.Olavspl., 0130 OSLO
Torget 1, 3570 ÅL

Lisbeth Kaas Ambrosen Utviklingsavdelingen

RAPPORT FRA KULTURMINNEREGISTRERING AV PLANLAGT LØYPETRASÉ I LEVELD I ÅI KOMMUNE

Fylke	Buskerud
Kommune	Ål
Gårdsnr., Gård	62/2, 60/1, 62/1, 64/1, 63/5, 65/2, 61/1, 63/14
Saksnr	03/03325-2714.
Saken gjelder	Plan over løypetrasé
Kartblad	Øk-kart: BP063-1-25
Utført av	Vanja Tørhaug, Utviklingsavdelingen, Buskerud fylkeskommune
Utført dato	17.10.05

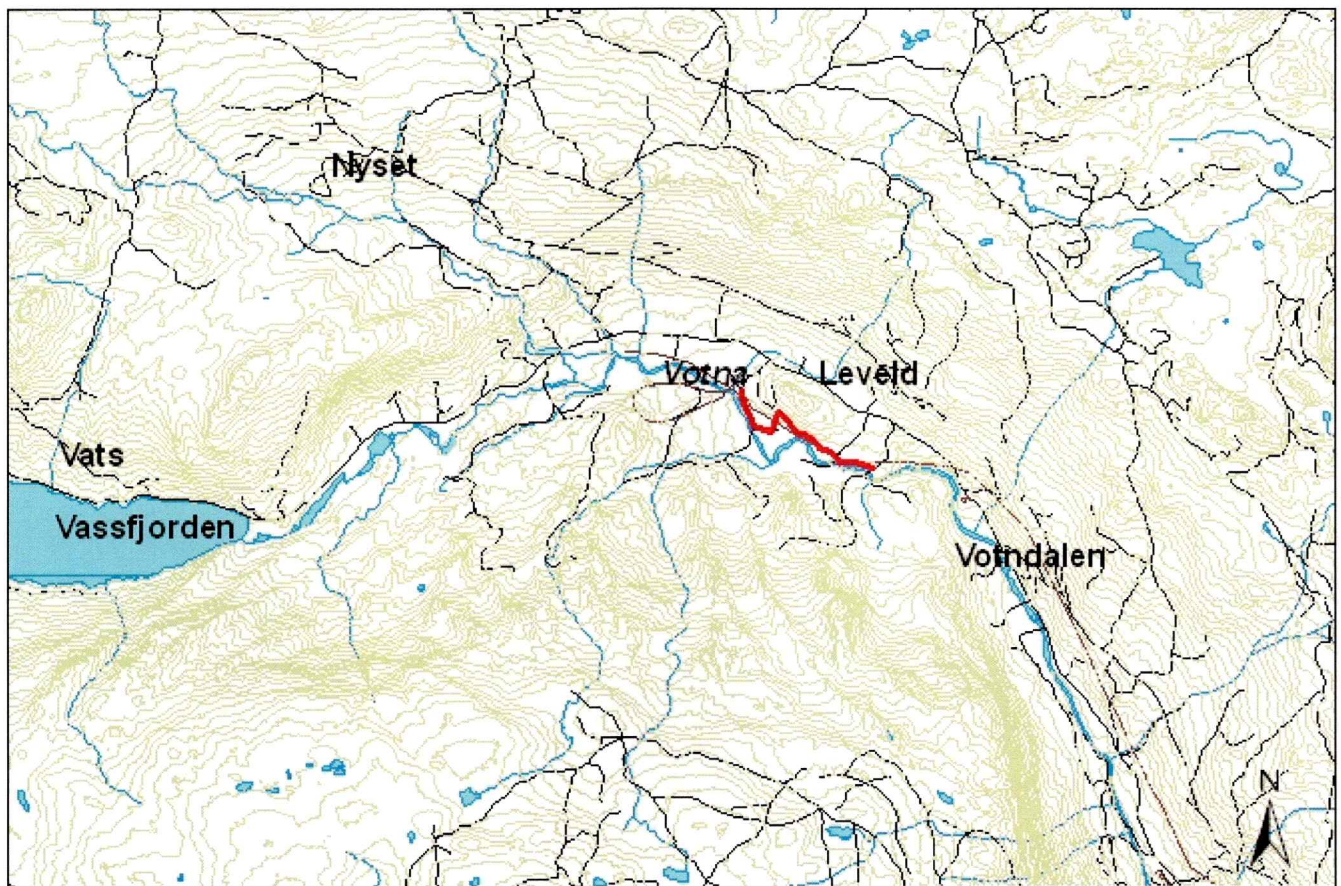

1:50 000

Formål og bakgrunn for undersøkelsen

I forbindelse med planlagt løypetrasé langs Votna i Leveld i Ål kommune ble det foretatt en arkeologisk registrering av traséen. Formålet med denne undersøkelsen var å påvise og avklare forholdet til automatisk fredede kulturminner.

Tidsbruk og bemanning

Undersøkelsen ble foretatt av Vanja Tørhaug. Det ble brukt 4 timer i felt, og 3,5 timer til for- og etterarbeid, til sammen 7,5 timer.

Områdebeskrivelse

Den planlagte løypetraséen går i Leveld langs elva Votna på nordsiden av denne både i utmark og innmark ca 650 moh. Lengst vest ved Kyrkjedelmyran går den i eksisterende vei. Den strekker seg videre mot øst over et jorde ved Gurigardgjerda og inn i et utmarksområde med skog. Siste del av strekningen går gjennom dyrket mark/beitemark ved Hagen og traseen avsluttes nede ved elva på eiendommen Veslehaugen (60/1). Største del av traséen går gjennom flatt terreng langs elva. I skogsområdet er vegetasjonen dominert av furu- og granskog.

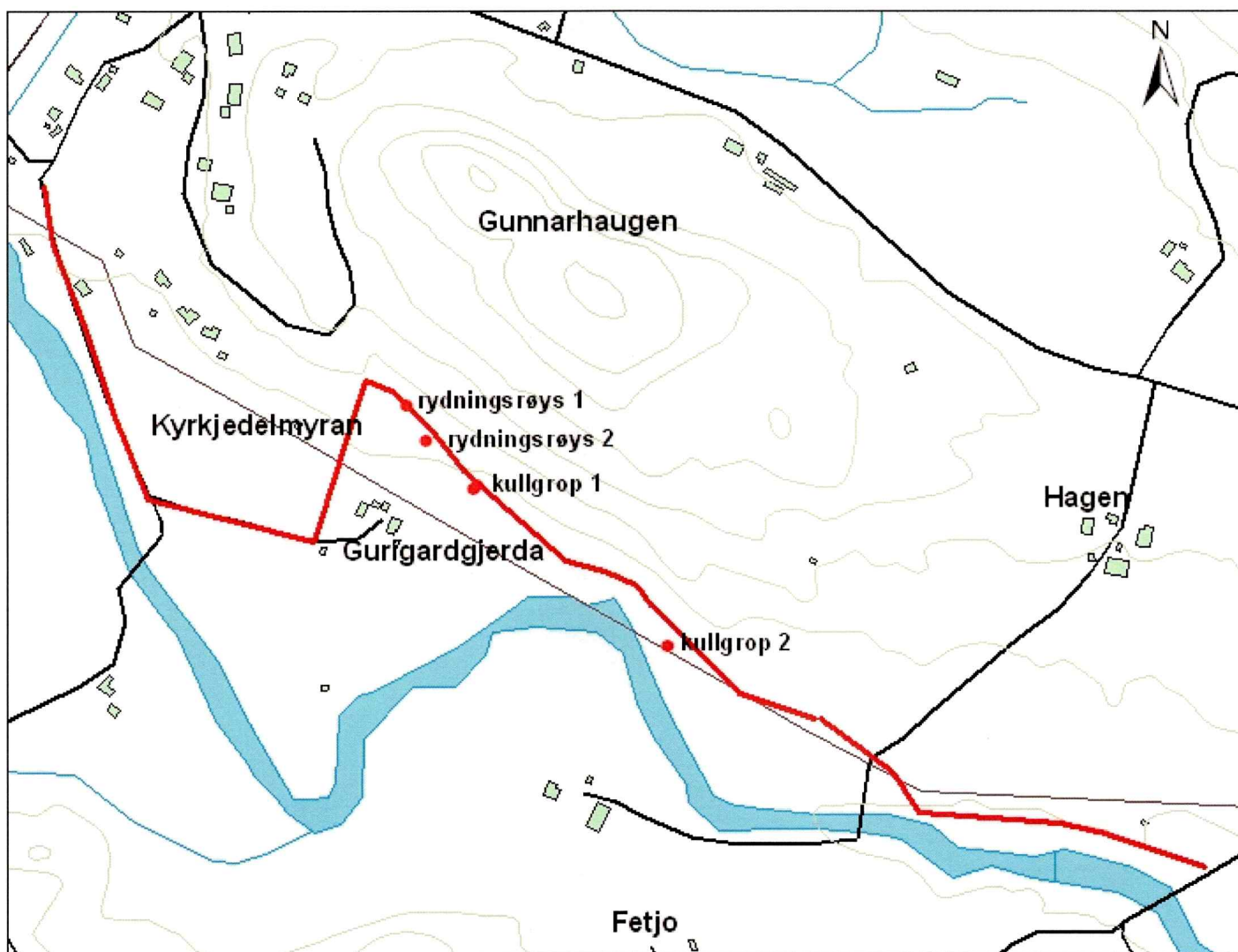

1:5 000

Registrering av automatisk fredete kulturminner

Innenfor planområdet er det ikke tidligere registrert automatisk fredete kulturminner. Det ble sett etter synlige kulturminner på overflaten langs den planlagte løypetraséen. Det ble her lett spesielt etter kullgroper og jernvinneanlegg. Det ble funnet to kullgroper og disse lå i skogsterreng NØ for Gurigardgjerda (kullgrop 1) og på eiendommen Veslegarden 61/1 (kullgrop 2).

Kullgrop 1 ligger i utkanten av en skogsflate med furuskog NØ for Gurigardgjerda. En sti går i kanten av gropa i sør. NØ for kullgropa stiger terrenget bratt opp mot en høydetopp. Et gjerde går tvers gjennom gropa i N-S retning.

Mål: 4 x 5 m	Koordinater: X 472050 Y 6729226
Dybde: 1 m Kullag: ca 15 cm	



Foto: Kullgrop 1 sett mot øst.

Kullgrop 2 ligger på en skogsflate ca. 10 m NØ for elva på eiendommen 61/1. Gropa ligger rett under høyspentlinja 3 m Ø for en høyspentmast. Den er noe ødelagt av graving av masser til høyspentmasta.

Mål: 3 x 3 m	Koordinater: X 472192 Y 6729106
Dybde: 0,7 m Kullag: ca 20 cm	

Nyere tids kulturminner

Det ble registrert to rydningsrøyser i løypetrasèen. Disse ligger på jorden N for Gurigardgjerda på eiendommen 63/5. Terrenget heller mot sør og sørvest. Det ligger flere rydningsrøyser på jorden, men disse ligger et godt stykke unna trasèen mot NØ.

Rydningsrøys 1 ligger i svakt hellende terreng mot S. Den er rund og består av mellomstor og stor stein.

Mål: 4 x 4 m	Koordinater: X 471996 Y 6729285
Høyde: 0,6 m	

Rydningrøys 2 ligger i SV-helling i utkanten av trasèen. Den har avlang form og består av mellomstor og stor stein.

Mål: 8 (NV-SØ) x 4 (Ø-V) m	Koordinater: X 472011 Y 6729258
Høyde: 0,8 m	

Drammen, 01.11.05
Vanja Tørhaug