



DC-Analyse as, DBC Næringshage
v/ Sigvat Morken

3550 GOL

ARKIVKOPPI

UNIVERSITETETS KULTURHISTORISKE MUSEER Universitetet i Oslo	
Saksb. <i>hou</i>	Kopi
20 NOV. 2001	
Ark.: <i>0619</i>	
Saksnr. <i>01/12790</i>	Dok.nr.: <i>1</i>

Kulturminneregistrering utført for deler av H 17 - området , Torpoåsen, Ål kommune.

Kulturavdelingen har gjennomført registrering for deler av H17-området på Torpoåsen. Kun de områder som hvor det skal gjøres fysiske inngrep er registrert, dvs. hyttetomter, veier og rensaneanlegg. Dette ble gjort for å få registrert før vinteren slik at tiltakshavere kunne fortsette planarbeidet. Riksantikvaren setter som krav at hele planområdet i en reguleringsplan skal registreres. Kulturavdelingen må derfor vurdere omfanget av høstens registreringer opp mot det totale planområdet når dette foreligger klart til offentlig ettersyn.

Følgende registreringer ble gjort:

Hytteområde ved Hjallestølen:

R-4 Røys. Svært lite markert, oval røys 3,5 meter x 4,5 meter. Usikkert hva slags røys det er, dette kan både være en gravrøys og en rydningsrøys. På grunn av denne usikkerheten blir den registrert som et automatisk fredet kulturminne.

X-1 Rydningsrøys. Oval røys, 8,5 meter x 3,8 meter, høyde 0,5 meter. Røysa er nok fra nyere tid, og dermed ikke automatisk fredet.

Øyestølen:

X-2 Hustuft fra nyere tid, ligger på stølsvollen.

Hytteområde ved Leikvollstølen.

R-1 Kullgrop, men kan være tjæremile. Ligger svært nær planlagt vei. Ytre mål: ca. 5 meter.

R-2 Kullgrop. Ligger ved markering "LS11". Ytre mål: ca. 5 meter.

R-3 Kullgrop (jernvinneanlegg?). Grop og område med mye kull i bakken. Ligger ved markering "T5". Ytre mål: ca. 8 meter.

R-nr. betyr at registreringen er et automatisk fredet kulturminne. Det synes å være størst konflikt på Leikvollstølen. Alle de tre registrerte objektene ligger ved planlagt vei/hytte. Det kan for disse være hensiktsmessig å søke om dispensasjon fra kulturminneloven. En slik søknad med begrunnelse skal sendes Buskerud fylkeskommune, kulturavdelingen, men stiles til Riksantikvaren, Postboks 8196 Dep, 0034 OSLO. Dersom en slik søknad blir innvilget, vil fredningen først bli opphevet etter en arkeologisk

POST ADRESSERES TIL AVDELINGEN - IKKE TIL ENKELTPERSONER

Vår dato
12.11.2001

Vår referanse
99/00623-91

undersøkelse som må bekostes av tiltakshaver. En slik søknad må være behandlet av Riksantikvaren før kommunen kan vedta reguleringsplanen.

Det er også mulig å regulere kulturminnene til spesialområde bevaring, jmf. plan- og bygningsloven §25.6. I tillegg til selve kulturminnet, skal spesialområdet omfatte en sikringsone på minst 5 meter fra ytterkanten av kulturminnet, jmf. kulturminneloven §6. Det vil si at i tillegg til ytre mål som er gjengitt over, skal det legges til minst 5 meter. Dette betyr videre at planlagt vei/hytte må flyttes.

Når det gjelder nyere tids kulturminner merket X-nr., oppfordrer vi til at disse blir liggende urørt.

Det er viktig at endelig reguleringskart og reguleringsbestemmelser oversendes kulturavdelingen når disse er utarbeidet.

Det er brukt 36 arbeidstimer á kr. 465,- i forbindelse med kulturminneregistrering av planen. Faktura for innbetaling på kr 16 740,- blir sendt fra regnskapsseksjonen snarest.

Med hilsen

Sigurd Fjose e f
seksjonsleder

Lars Groseth
arkeolog

Kopi uten vedlegg til:
Fylkesrevisor, her
Kulturavdelingen, her
Magne Nilsen, her

Kopi med vedlegg til:

Universitetet i Oslo UKM Pb 6762 St. Olavs plass, 0164 OSLO
Ål kommune Postboks 14, 3571 ÅL

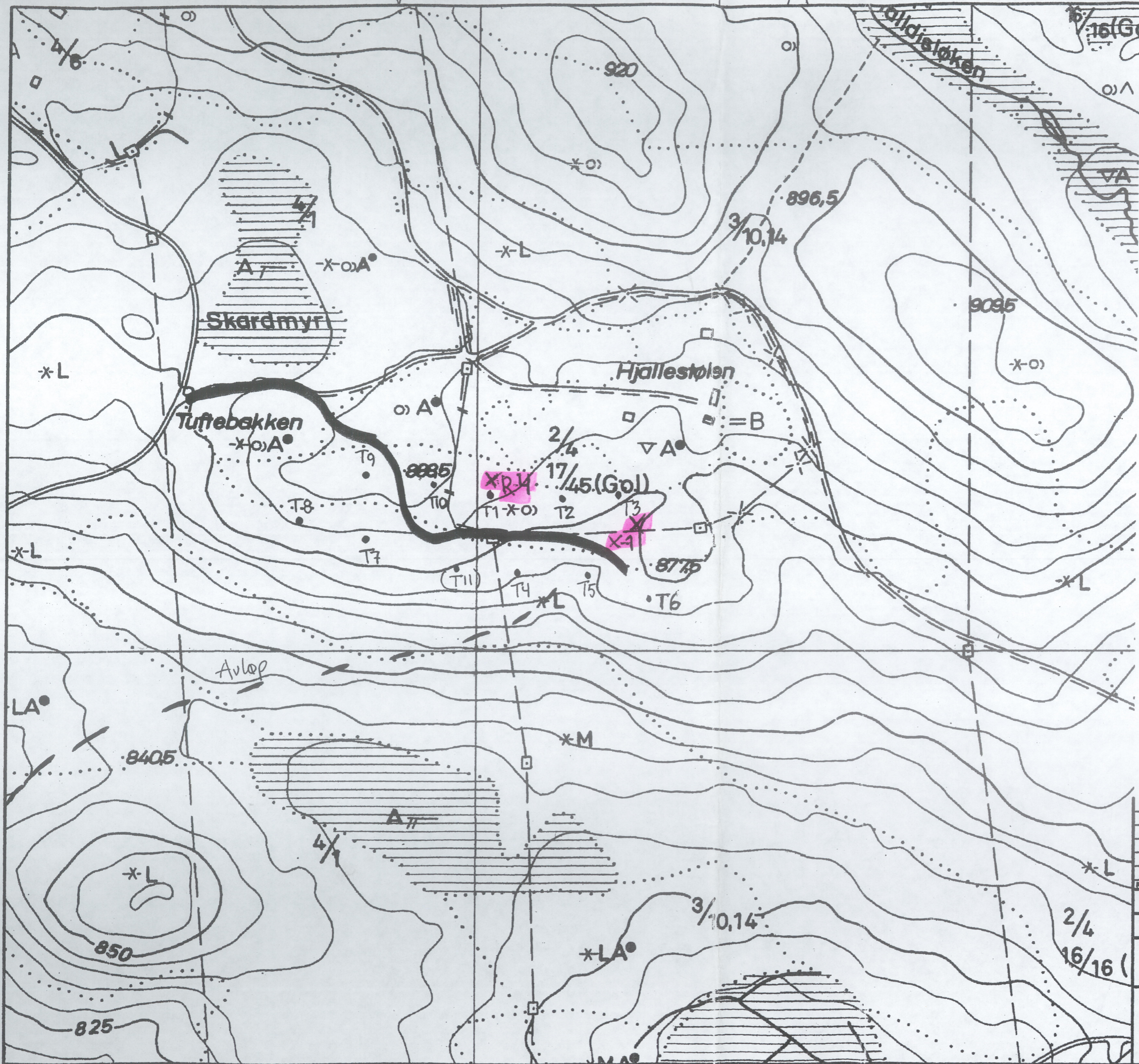

(T11) er ikke markert i terrenget.

Rev	Ant	Beskrivelse	Dato	Tegn	Forh
		DC-ANALYSE	08.10.2001		
		VA-PLAN TORPOÅSEN		AOV	
		PLANOMRÅDE		1.2500	
				675200	

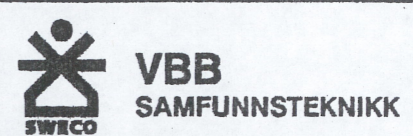

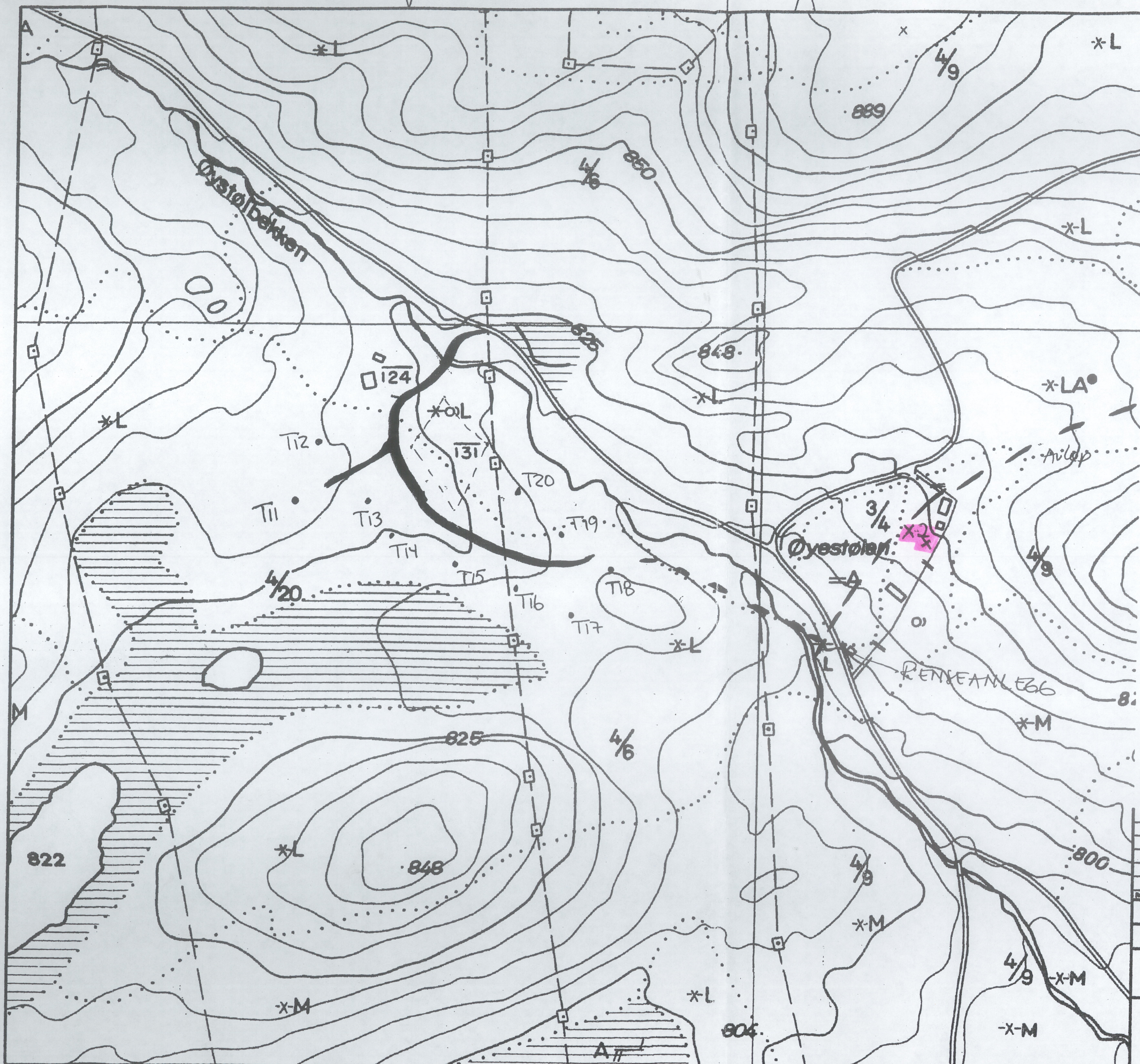

Rev. Ant.	Rev. Beskrivelse	Dato	Tegn	Kontroll
	DC-ANALYSE	08.10.2001		
	VA-PLAN TORPOÅSEN		AOV	
	PLANOMRÅDE	1:2500		
		675200		

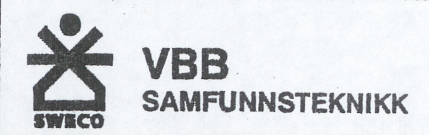

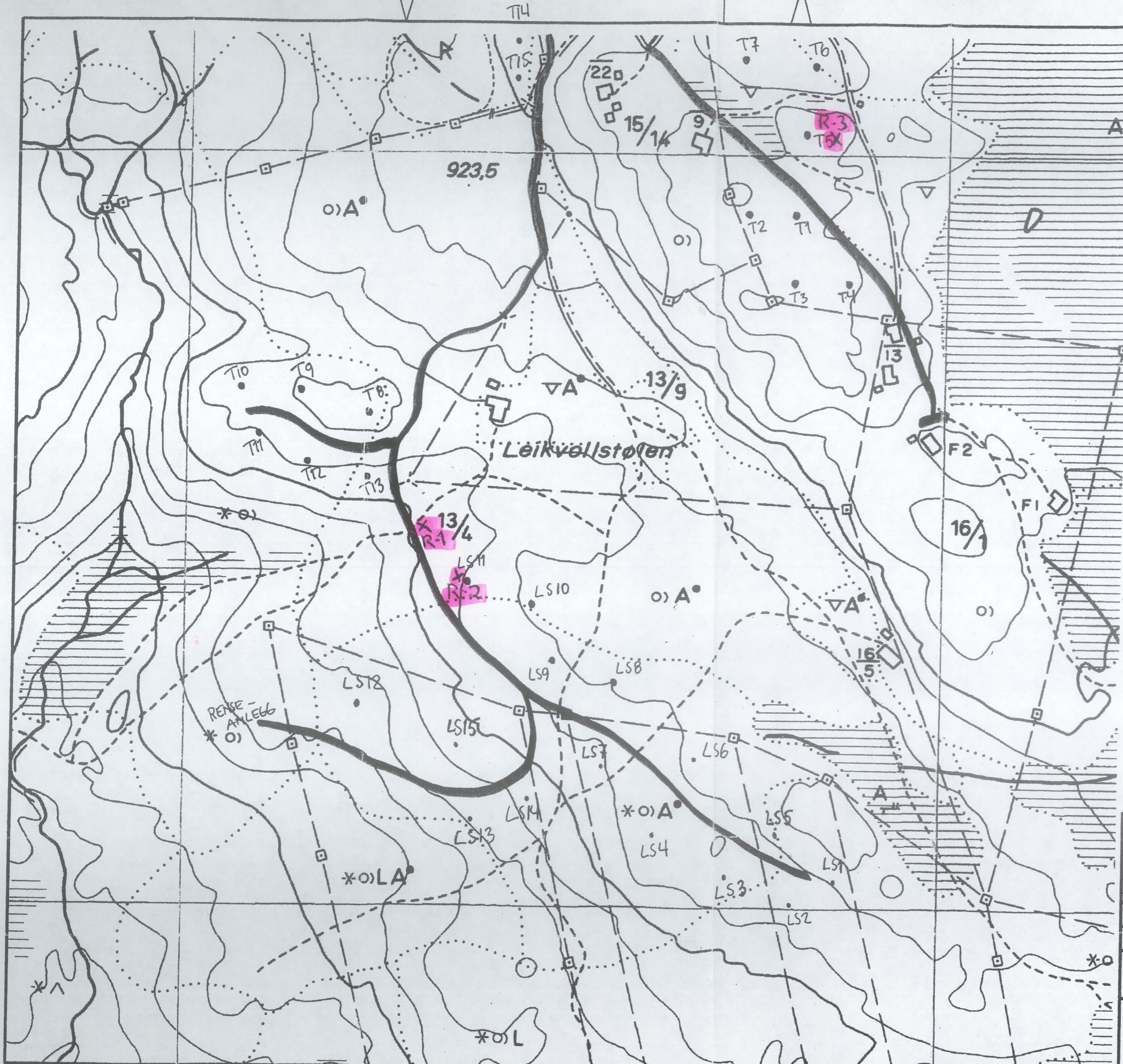

T14 + T15 (Egil Ruud)
 er ikke markert i
 terrenget.
 (LS 6 var "borte" ved
 siste befaring i området)
 Hadde ikke stikk for
 å markere på nytt.

Rev	Ant	Revisjons grunner	Dato	Type	Skrevet
			08.10.2001	ADV	
DC-ANALYSE					
VA-PLAN TORPOASEN					
PLANOMRÅDE			1:2500		
			675200		
			Page nr		
			Rev		

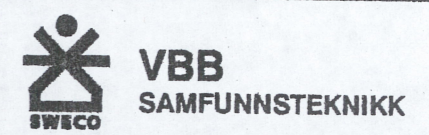

SWECO