



DBC arkitektur as
Gamlevn. 6
3550 GOL

UNIVERSITETETS KULTURHISTORISKE MUSEER Universitetet i Oslo		
Saksb. JMA	- 4 AUG. 1999	Kopi
Ark.: 0619		
Saksnr. 99/4162	Dok.nr.: 1	

Saksbeh: Lars Groseth
Dir. tlf: 32808668
Telefaks: 32808672
Vår ref: 99/1327-2 (Oppgis ved henv.)
Arkivkode: 650.714.
Vår dato: 19.07.99
Deres dato:
Deres ref:

Vedr. reguleringsplan for Nysetlie, Leveld, Ål kommune.

Vi har foretatt arkivundersøkelse av det foreslåtte reguleringsområdet. Vi sitter ikke inne med opplysninger om at det finnes automatisk fredete kulturminner innenfor reguleringsområdet. Registreringene av automatisk fredete kulturminner, som er foretatt i forbindelse med utarbeidelse av økonomisk kartverk, er ofte mangelfulle. Vi ønsker derfor å foreta registreringer før vi kan uttale oss til planen.

Vi viser til lov om kulturminner §§ 8 og 9 om undersøkelsesplikten ved planlegging av offentlige og større private tiltak. Utgifter til slik granskning må dekkes av tiltakshaver jfr. lovens § 10. Vi har satt opp et budsjett på kr. 14 000,- dvs. 35 timer á kr 400,-. Vennligst gi skriftlig tilbakemelding med godkjenning av budsjettet, slik at vi så snart som mulig kan komme igang med arbeidet. Vi tar forbehold om at det kan bli endringer i budsjettet. Skulle dette skje vil vi varsle om dette.

Med hilsen

Geir Helgen e f
Fylkeskonservator

Lars Groseth
arkeolog

Kopi: **Universitetets Oldsaksamling / IAKN**
Ål kommune, teknisk etat
Regionalavdelingen / her



DBC arkitektur a/s
Gamleveien 6
3550 GOL

UNIVERSITETETS KULTURHISTORISKE MUSEER Universitetet i Oslo		
Saksb.	24 SEPT. 1999	Kopi
Ark:	0619	
Saksnr.	99/4162	Dok.nr.: 2

Saksbeh: Trude Aga Brun
Dir. tlf: 32808593
Telefaks: 32808672
Vår ref: 99/1327-3 (Oppgis ved henv.)
Arkivkode: 650.714.
Vår dato: 13.09.99
Deres dato:
Deres ref:

Planområde for Nysetlie, Leveld, gnr. 69/ 1, 70/ 26 m. fl., Ål kommune. Rapport etter kulturminneregistrering.

Det er nå foretatt arkeologisk registrering i planområdet. Det ble funnet 3 kullgroper innenfor området (se vedlagt kart samt registreringsskjema reg.nr. R1-R3). Det ble i tillegg funnet 1 kullgrop like utenfor planområdet (se kartavmerking R I). Kullgropene og en 5 meter sone målt fra ytterkant av voll er automatisk fredet jf. kulturminneloven § 4 og 6 (se vedlagt skisse). Vi ber om at planen blir endret slik at de 3 kullgropene som ligger innenfor planområdet ikke blir berørt, og at de legges ut som spesialområde i følge plan- og bygningsloven § 25.

Kullgropene må måles inn nøyaktig og plasseres riktig på kartet.

Vi gjør oppmerksom på at det kan søkes om dispensasjon fra lov om kulturminner. En slik søknad med begrunnelse skal sendes Buskerud fylkeskommune, kulturavdelingen, men stiles til Universitetet i Oslo, Institutt for arkeologi, kunsthistorie og numismatikk, Frederiksgt. 3, 0164 OSLO. Dersom en slik søknad blir innvilget, vil fredningen først bli opphevet etter en arkeologisk undersøkelse som må bekostes av tiltakshaver.

I forbindelse med registreringen av kulturminner ble det brukt 33 arbeidstimer. 33 timer à kr 400,- utgjør en kostnad på kr. 13.200,-. Faktura for innbetaling blir sendt fra regnskapsseksjonen snarest.

Med hilsen

Geir Helgen e f
Fylkeskonservator

Trude Aga Brun
arkeolog

Vedlegg: 1. Kart og registreringsskjema
2. Skisse som viser eks. på 5-meter sone

Kopi m. vedlegg 1:

Ål kommune, Teknisk etat

Universitetets kulturhistoriske museer (UKN), Oldsaksamlingen

Regionalavdelingen / her

Kopi u/ vedlegg:

Fylkesrevisor

K. Wøien / her

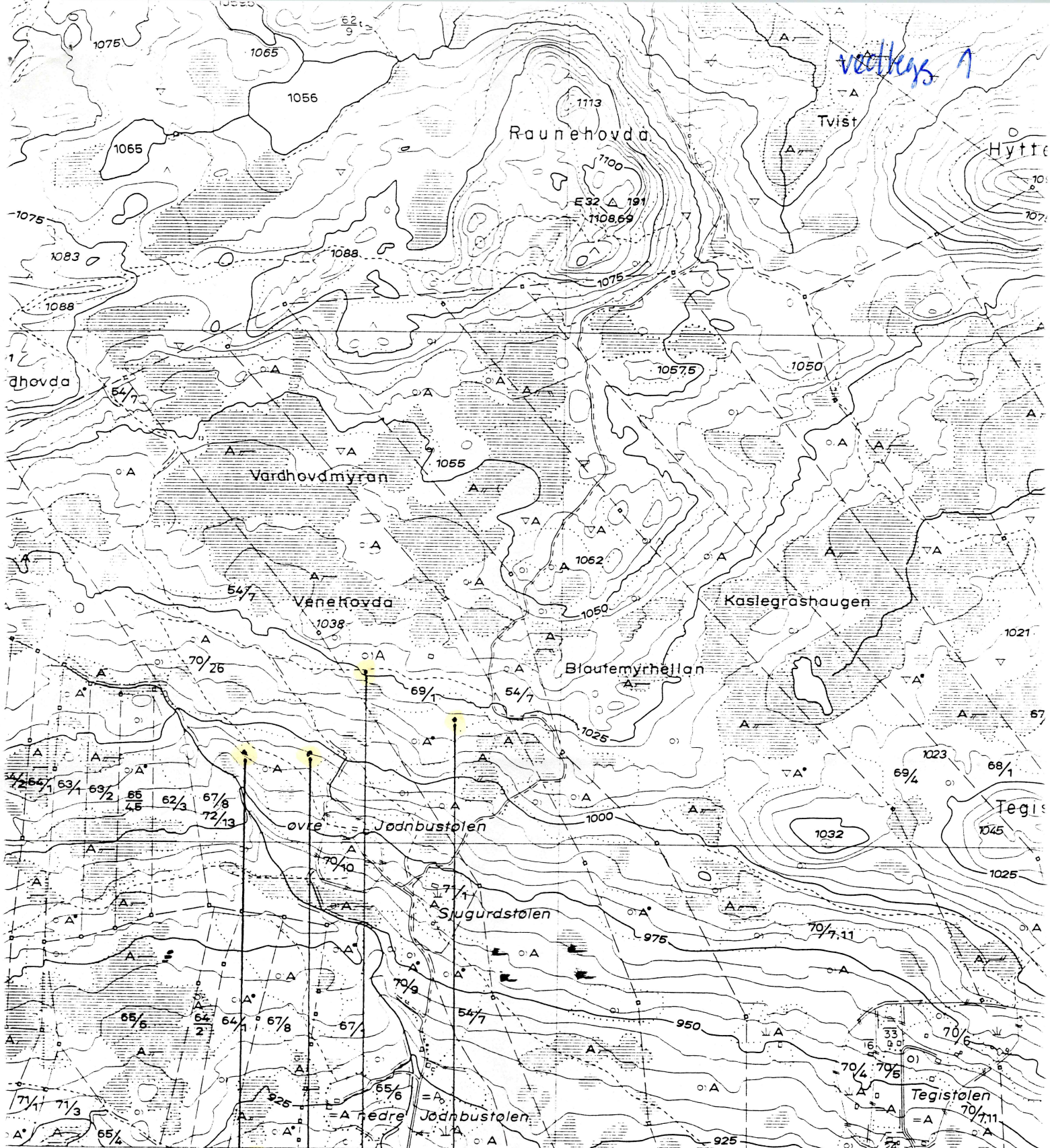

<p>liten</p> <p>R Fornminne</p> <p>K Freda kulturminne</p> <p>Hage, park</p> <p>Alle</p> <p>Fylling</p> <p>Skjæring</p> <p>Steinbrott</p> <p>Grustak, sandtak</p> <p>Steingjerde, gruve</p> <p>Støttemur</p> <p>Skigard, trådgjerde</p> <p>Dam</p> <p>Elveforbygning</p> <p>Terskel, tunnelinntak</p> <p>- uttak</p> <p>Begrensningslinje for ryddet areal</p>	<p>470</p> <p>R1 (Kullane)</p> <p>R3 (Kullane)</p> <p>R1 (Kullane)</p> <p>R2 (Kullane)</p> <p>99/1327 Plan for Nyebrücke</p> <p>471</p> <p>(LEVELD)</p>	<p>Riksveg, m...</p> <p>Riksveg</p> <p>Fylkesveg</p> <p>Kommunal bilveg</p> <p>Privat bilveg</p> <p>Annen kjørbil veg</p> <p>Veg i tunnel</p> <p>Gang, sykkelveg</p> <p>Sti, sikkert gjengitt</p> <p>Sti, usikkert gjengitt</p> <p>Jernbane, enkeltspor, dobbeltspor</p> <p>Jernbane i tunnel</p> <p>Vegbru</p> <p>Jernbanebru</p> <p>Gangbru</p>	<p>Klopp</p> <p>Busslomme, moteplass</p> <p>Vegbom</p> <p>Lita ferje</p> <p>Kjørbart vad</p> <p>Kraftoverføring, posisjonsbestemte master</p> <p>Kraftoverføring uten posisjonsbestemte master</p> <p>Transformator i stolpe</p> <p>Transformatorstasjon</p> <p>Antennemast</p> <p>Telefonlinje, posisjonsbestemte stolper</p> <p>Telefonlinje, uten posisjonsbestemte stolper</p> <p>Pelebunt med linse</p> <p>Sjemerke</p>	<p>0 10</p> <p>Merker i ra...</p> <p>Gre</p>
--	---	---	--	--

AUTOMATISK FREDETE KULTURMINNER

Fylke: Buskerud Kommune Ål Regnr 0

Gnr: 69 Gård: Medgarden
Bnr: 1 Bruk:
Gnr: 0 Gård:
Bnr: 0 Bruk:

Flyfot R-x-nr: Lokaltet Venehovda
Øk-kart BO 064 Hoh: 1015
Fornminnets-art Kullgrop Ant: 1 Alder: ja-ma
Fornminnets-art Ant: 0

Eieradresse

Reg.ved Trude Aga Brun og Knut Paasche 09.09.99

Terrengets

Flate ved foten av sørvest-vendt li med fjellbjørk, i sørkant av åpent, flatt myrområde.

Orienteringsoppgave:

Gropa ligger ca. 125 m ØSØ for hytte (på gnr. 69/ 1). Hytta ligger i sørkant av myr. Ca. 75 m VSV for anlagt "rundkjøring" ved veien opp til området.

Art/utstrekning

Beskrivelse

Grop m/ markert voll. Rektangulær. Mål topp voll: ca 5,5 x 6 m. diam. Ytre mål ca. 8 m. Dybde ca. 0,5 m. Rektangulær nedskjæring. Indre flate ca. 2 x 3 . Kraftig kullag ca. 5 cm under dagens overflate. Kull også i voll.

Tradisjon

Fotonr

0

Litteratur Reg. ved Buskerud fylkeskommune 09.09.99.
Planområde for Nysetlie. Reg. nr. 2. Pr.sj.nr: 991327

AUTOMATISK FREDETE KULTURMINNER

Fylke: Buskerud Kommune Ål Regnr 0

Gnr: 70 Gård:

Bnr: 26 Bruk:

Gnr: 0 Gård:

Bnr: 0 Bruk:

Flyfot R-x-nr: Lokalitet Øvre Jødnbustølen

Øk-kart BO 064 Hoh: 995

Fornminnets-art Kullgrop Ant: 1 Alder: ja-ma

Fornminnets-art Ant: 0

Eieradresse

Reg.ved Trude Aga Brun og Knut Paasche 09.09.99

Terrengets

Sørvest-vendt li med hovedsakelig fjellbjørk, i overkant av Øvre Jødnbustølen.

Orienteringsoppgav

e:

Gropa ligger på en skogkledd flate ca. 200 m NNV for bygningene på Øvre Jødnbustølen. Ca 75 m fra møte mellom vanngrøft og veifar/ sti.

Art/utstrekning

Beskrivelse

Grop m/ markert voll. Rektangulær. Mål topp voll: ca 4 x 5 m. Ytre mål ca. 8 m. Dybde ca. 0,6 m. Rektangulær nedskjæring. Indre flate ca. 1,5 x 2 m. Kraftig kullag ca. 3 cm under dagens overflate. Kull også i voll.

Tradisjon

Fotonr

0

Litteratur Reg. ved Buskerud fylkeskommune 09.09.99. Planområde for Nysetlie. Reg. nr. 3.

Pr.sj.nr: 991327

