



Ål kommune  
Teknisk etat  
3570 ÅL

INST. FOR ARKEOLOGI, KUNSTHISTORIE OG NUMISMATIKK Universitetet i Oslo	
Saksb.: JHL - 1 SEPT 1998	Kopi:
Ark.: 0619	
Saksnr. 98/4713	Dok. nr.: 2

Saksbeh: Knut Paasche  
Dir. tlf: 32808593  
Telefaks: 32808672  
Vår ref: 97/3371-4 (Oppgis ved henv.)  
Arkivkode: 650.714.  
Vår dato: 27.08.98  
Deres dato:  
Deres ref:

### RAPPORT ETTER KULTURMINNEREGISTRERING AV REGULERINGSPLAN FOR OMRÅDET TREYTETJERN HØGEHAUG, ÅL KOMMUNE.

Det er nå foretatt arkeologisk registrering av planområdet. Det ble gjort registreringene av 46 kullgroper, et jernvinneanlegg og en tuft. Til sammen er disse fordelt på 43 registreringer, da R2 og R37 begge består av to kullgroper, og R11 består av fire kullgroper. I tillegg er det gjort registreringer av jernvinneanlegg i området tidligere (se vedlagt kart). Liste over registreringene og beskrivelsene av den enkelte registreringene vil bli oversendt seinere. Tufta R10 er ikke et automatisk fredet kulturminne. Trolig er dette fundament for en enkel tømmerkoie eller lignende. Kulturminnene og en 5 meter sone rundt deres synlige ytterkant er automatisk fredet jfr. kulturminneloven § 4 og 6 (se vedlagt skisse). Vi ber om at planen blir endret slik at de fredete kulturminnene ikke blir berørt, og at de fredete kulturminnene legges ut som spesialområde i følge plan og bygningsloven § 25. I motsatt fall har fylkeskonservator innsigelse til planen.

I tillegg til at hele området ble gjennomgått i terrenget, ble det ledd etter steinalderboplasser ved hjelp av prøvestikking langs ved vannkanten (planens avgrensning) mot Nordre Øknevatnet.

Vi gjør oppmerksom på at det kan søkes om dispensasjon fra Lov om kulturminner. En slik søknad med begrunnelse skal sendes Buskerud fylkeskommune, kulturavd., men stilles til Universitetet i Oslo, Institutt for arkeologi, kunsthistorie og numismatikk, Frederiksgt. 3, 0164 OSLO. Dersom en slik søknad blir innvilget, vil fredningen først bli opphevet etter en arkeologisk undersøkelse som må bekostes av tiltakshaver.

Dersom det under anleggsarbeid i området skulle dukke opp andre fredete kulturminner, må arbeidet straks stanses og fylkeskonservatoren varsles jfr. kulturminneloven § 8.2. Det er også viktig at endelig reguleringskart og reguleringsbestemmelser oversendes kulturavdelingen når disse har vært oppe til behandling.

Vi sender vedlagt spesifisering av regning for kulturminneregistrering i ovennevnte område til orientering. Faktura for innbetaling blir sendt fra regnskapsseksjonen snarest.

Med hilsen

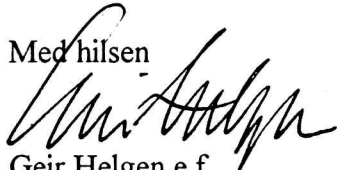
  
Geir Helgen e f  
fylkeskonservator

  
Knut Paasche  
fylkesarkeolog

- Vedlegg: 1. Kart med registreringene avmerket  
2. Skisse som viser eks. på 5-meter sone  
3. Spesifikasjon av regning

Kopi m. vedlegg 1, 2, og 3

Riksantikvaren

Universitetets Oldsaksamling / IAKN

Regionalutviklingsetaten / her

Hallingdal Hytteservise, 3576 TORPO

Kopi m. vedlegg 3:

Fylkesrevisor

Kari Wøien / her



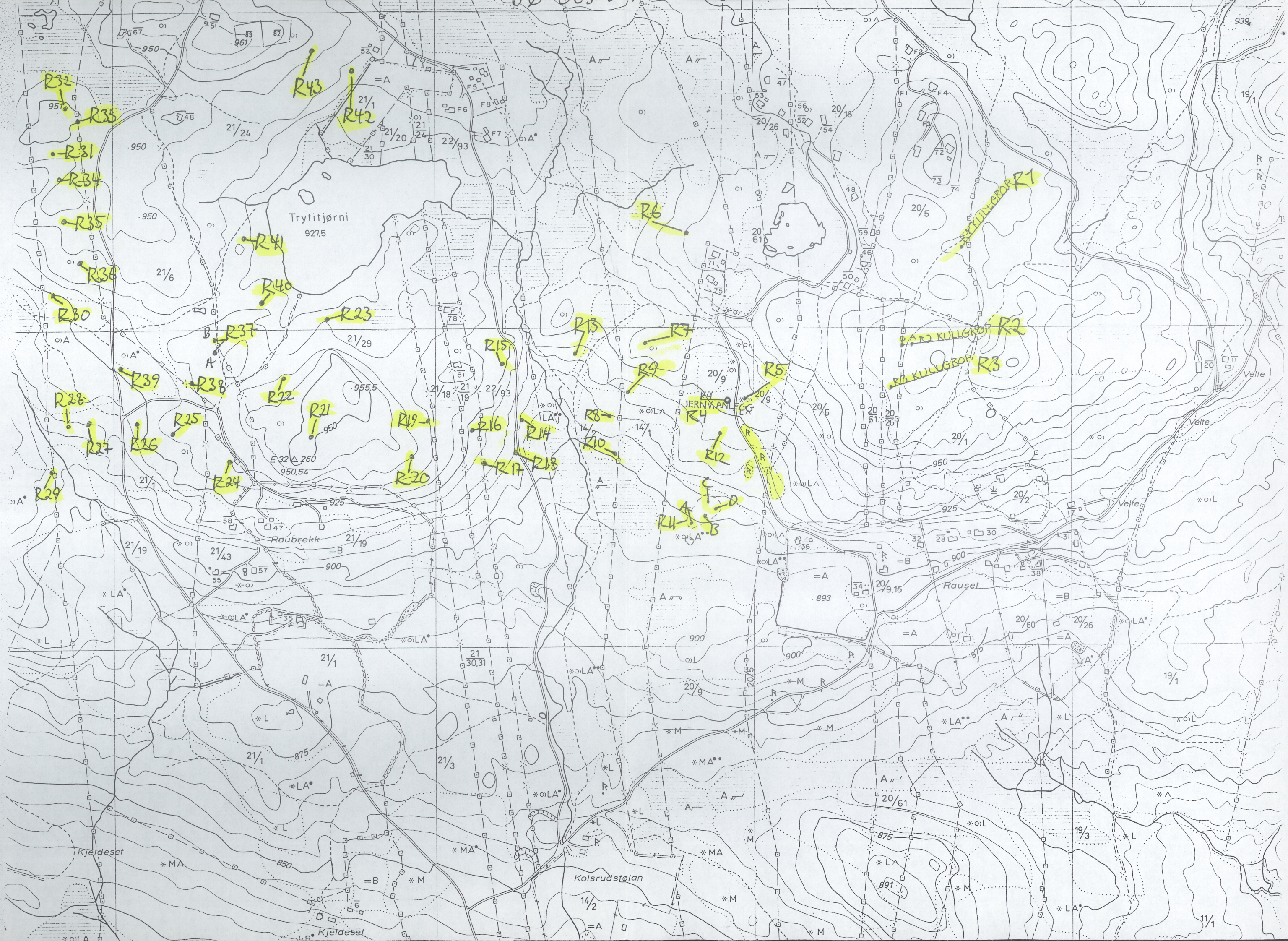





Ål kommune  
Teknisk etat  
3570 ÅL

UNIVERSITETETS KULTURHISTORISKE MUSEER	
Universitetet i Oslo	
Saksb.	Kopi
JHL	20 JAN. 1999
Ark:	0619
Saksnr. 98/4713	Dok.nr.: 3

Saksbeh: Knut Paasche  
Dir. tlf: 32 80 85 93  
Telefaks: 32 80 86 72  
Vår ref: 97/3371-6 (Oppgis ved henv.)  
Arkivkode: 650.714  
Vår dato: 12.01.99  
Deres dato: 23.12.98  
Deres ref: 98/00223-Thorset

### Reguleringsplan - 2. gangs offentlig ettersyn, reguleringsplan for området Trytetjern Høgehaug, Ål kommune.

Da alle de kjente kulturminnene innenfor reguleringsområdet nå er regulert inn som spesialområde, er vi fornøyd med planutkastet. Det eneste som sett med våre øyne nå mangler, er at også de tidligere registrerte kulturminnene, som er markert med rune-R på ØK kartet (se vedlagt kopi), legges ut som spesialområde.

Vi ber derfor om at 2. utkast endres, slik at også kulturminnene markert med rune-R legges ut som spesialområde i følge plan og bygningsloven § 25. Det er viktig at hele områdene innenfor stiplet linje på ØK-kartet kommer med. I tillegg må området rundt registrering nr. 11 utvides, slik at alle de fire gropene her kommer innenfor spesialområdet. Dersom disse tilføyelsen kommer med, er vår varsel om innsigelse å regne som tilbaketrasket.

Dersom det under anleggsarbeid i området skulle dukke opp andre fredete kulturminner, må arbeidet straks stanses og kulturavdelingen varsles jfr. kulturminneloven § 8.2. Det er også viktig at endelig reguleringskart og reguleringsbestemmelser oversendes kulturavdelingen når disse har vært oppe til behandling.

Med hilsen

  
Geir Helgen e f  
fylkeskonservator

  
Knut Paasche  
fylkesarkeolog

Vedlegg: Kart med avmerking

Kopi m. vedlegg:

Riksantikvaren  
Universitetets Oldsaksamling / IAKN  
Regionalavdelingen / her  
Hallingdal Hytteservise, 3576 TORPO



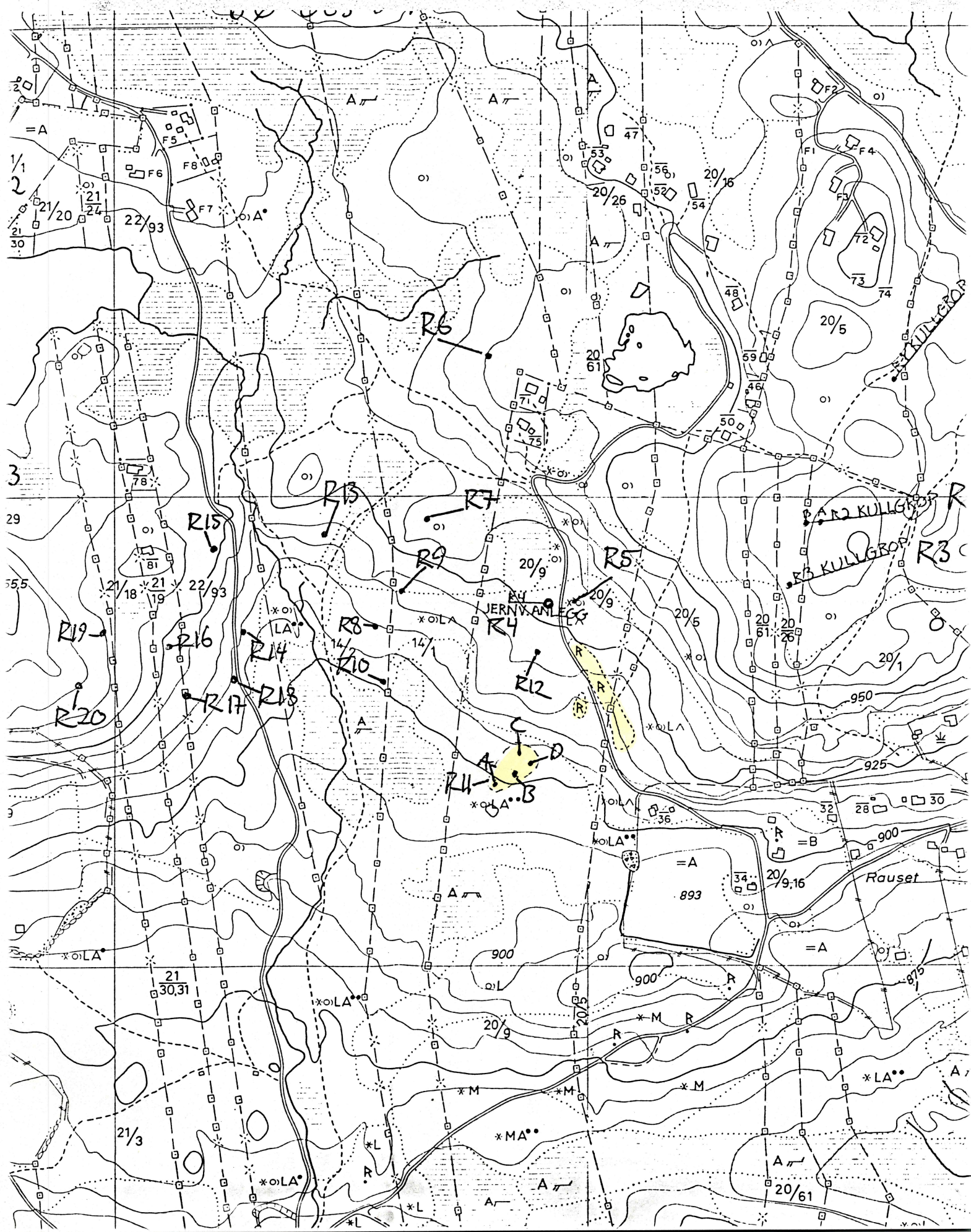





BUSKERUD  
FYLKESKOMMUNE

ARKIV

Ål kommune,  
Teknisk etat  
3570 ÅL

UNIVERSITETETS KULTURHISTORISKE MUSEER	
Universitetet i Oslo	
Saksb.	Kopi
JH	25 MARS 1999
Ark.: 0619	
Saksnr. 98/4713	Dok.nr.: 4

Saksbeh: Knut Paasche  
Dir. tlf: 32 80 85 93  
Telefaks: 32 80 86 72  
Vår ref: 97/3371-7 (Oppgis ved henv.)  
Arkivkode:  
Vår dato: 16.03.99

Deres dato:  
Deres ref:

### KULTURMINNESKJEMA (BESKRIVELSE) AV REGISTRERINGENE FOR REGULERINGSPLAN I OMRÅDET TRYTETJERN/HØGEHAUG, ÅL KOMMUNE.

Her kommer registreringsskjemaene med kulturminnebeskrivelsene som ble gjort i forbindelse med reguleringsplan for Trytetjern/Høgehaug. Beklager at vi ikke har fått disse klar før nå. Rapport, kart og uttalelse til planen ble er oversendt tidligere.

Med hilsen

  
Geir Helgen  
fylkeskonservator

  
Knut Paasche  
fylkesarkeolog

Vedlegg: Registreringsskjema og kartavmerking.

Kopi m. vedlegg

Universitetets Oldsaksamling / IAKN  
Regionalavdelingen / her  
Hallingdal Hytteservise, 3576 TORPO



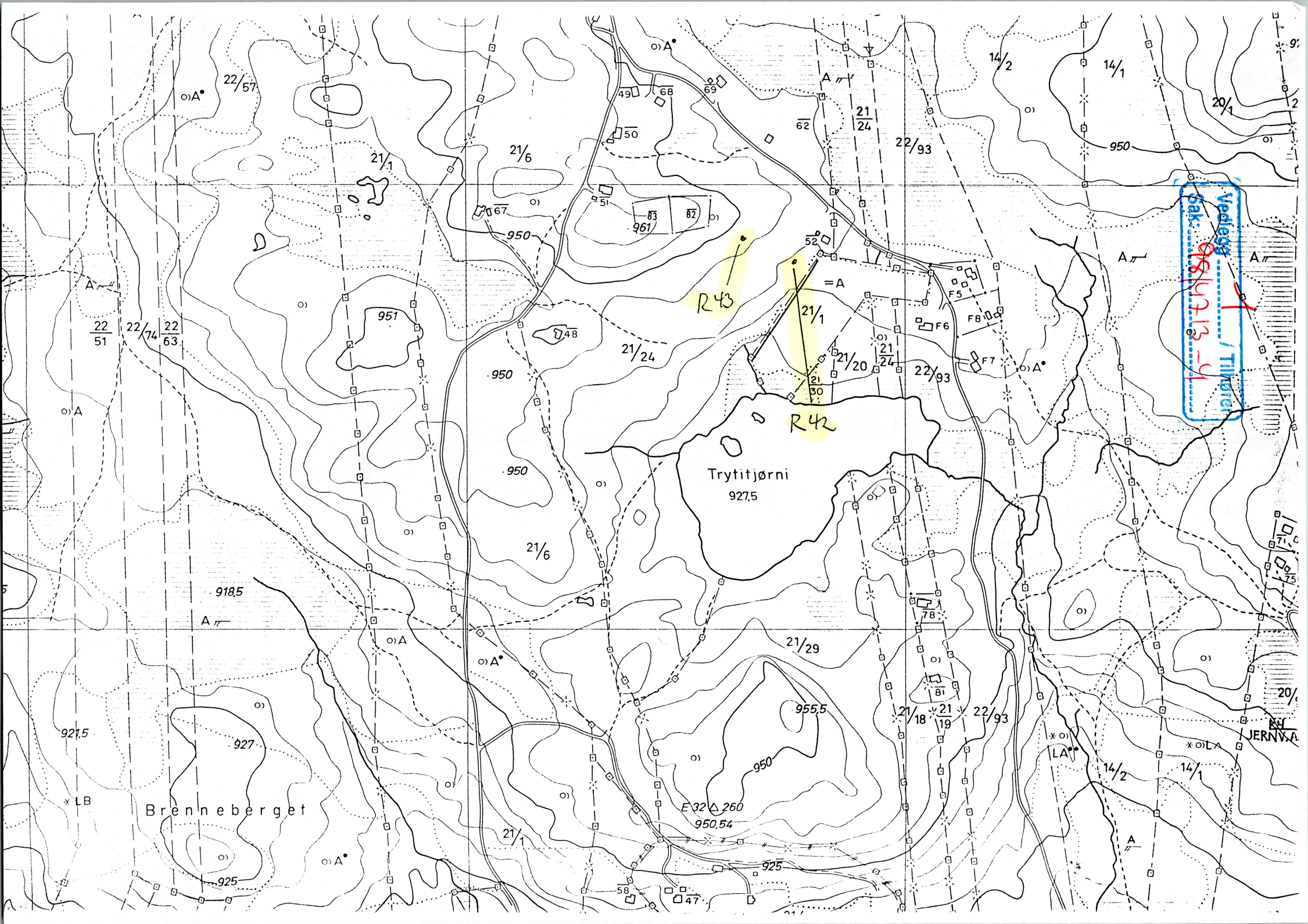



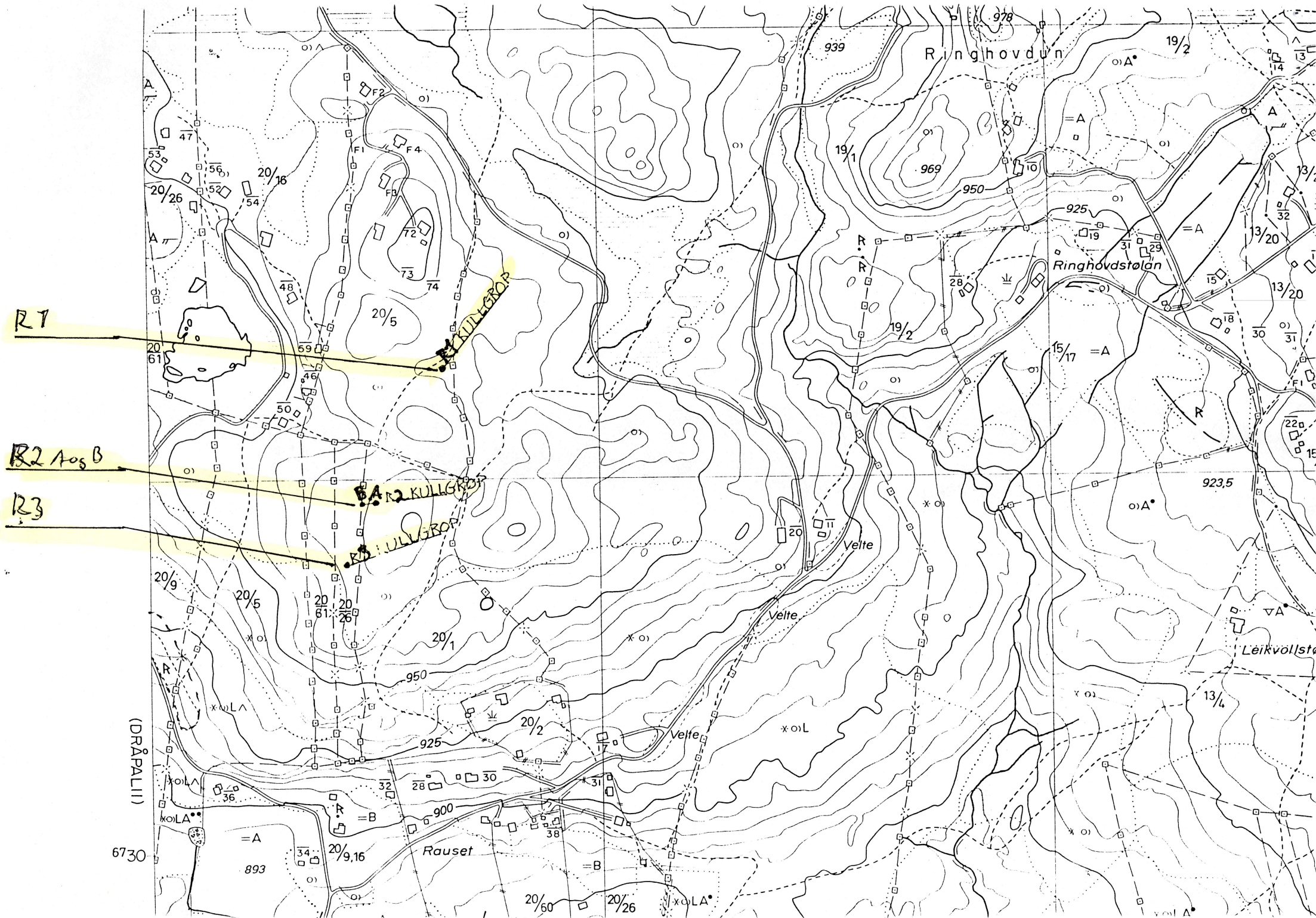

R1

R2 A og B

R3

KULLGRØP

KULLGRØP

(DRÅPALLI)

6730

893

Rauset

Ringhovdun

Ringhovdstølan

Vette

Vette

Vette

Leikvollstø



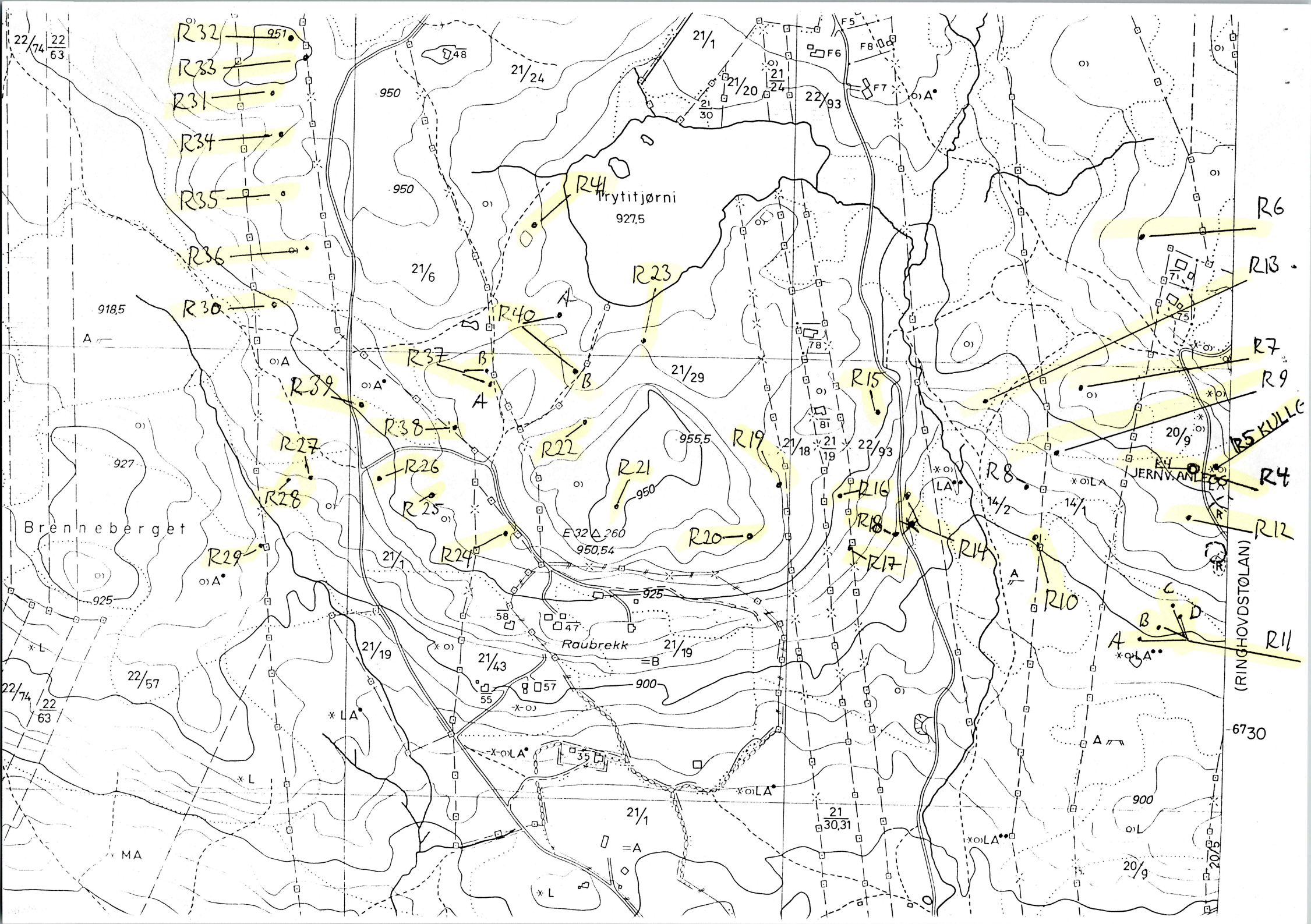

22/74  
22  
63

R32  
R33  
R31  
R34  
R35

R36  
R30

R37  
R39  
R27  
R28  
R29

950  
21/24  
950  
21/6  
927.5  
Trytitjørni  
R4  
R23

R40  
R22  
R21  
R20  
R25  
R24  
E 32 Δ 260  
950.54  
Raubrekk  
21/19  
900  
21/19

Brenneberget

R15  
R19  
R16  
R18  
R17

R8  
R10

R6  
R13  
R7  
R9  
R4  
R12  
R11  
R5

JERNV. ANLÆG

RINGHOVDSTOLAN

6730

22/74  
22  
63

22/57

MA

900

20/9



---

---

## AUTOMATISK FREDETE KULTURMINNER

---

---

Fylke: Buskerud

Kommune: Ål

Regnr: 1

Gnr: 20      Gård: Helling

Bnr: 5      Bruk:

Gnr: 0      Gård:

Bnr: 0      Bruk:

Flyfoto:

R-x-nr:

Lokalitet:

Øk-kart: BQ-063-5-2

Hoh: 960

Fornminnets-art: Kullgrop

Ant: 0

Alder: JA/MA

Fornminnets-art:

Ant: 0

---

**Eieradresse:**

Reg.ved: T.A. Brun, K. Paasche, K. Ristvedt

01.07.98

**Terrengets art:**

Ligger rett ved myrdrag i retning ØV. Åpen til tett bjørkeskog. Lyng og gress i skogbunnen. Innslag av noe einer.

**Orienteringsoppgave:**

Ca 15 meter V for eiendomsskille. Ca 140 meter Ø for hytte på Gnr 20, Bnr 50.

**Art/utstrekning:**

**Beskrivelse:**

Kullgrop. Ca 3 meter i diameter målt fra topp voll. Yttre voll ca 4,5-5 meter. Dybde ca 40-50 cm. Tiltærmet oval. Ujamnt markert voll. Kraftig kullag i bunn noen få cm under dagens overflate. Kull også ca. 2 cm under dagens overflate i voll.

**Tradisjon:**

**Fotonr:**

0

**Litteratur:** Reg.nr.:1

**Pr.sj.nr:** 973371



---

---

## AUTOMATISK FREDETE KULTURMINNER

---

---

Fylke: Buskerud

Kommune: Ål

Regnr: 2

Gnr: 20      Gård: Helling, Søre

Bnr: 1      Bruk:

Gnr: 0      Gård:

Bnr: 0      Bruk:

Flyfoto:

R-x-nr:

Lokalitet:

Øk-kart: BQ-063-5-2

Hoh: 970

Fornminnets-art: Kullgrop

Ant: 2

Alder: JA/MA

Fornminnets-art:

Ant: 0

---

### Eieradresse:

Reg.ved: T.A. Brun, K. Paasche, K. Ristvedt.

02.07.98

### Terrengets art:

Åpen fjell-bjørk-skog med innslag av enkelte store furutrær. Lyng og gress i skogbunn.

### Orienteringsoppgave:

Grop A: 15 meter Ø for eiendomsskille. 315 meter N for hytte på Gnr 20, Bnr 32. 240 meter SØ for hytte på Gnr 20, Bnr 48. Grop B: Ligger i kant med eiendomsskille. 310 meter N for hytte på Gnr 20, Bnr 32. 230 meter SØ for hytte på Gnr 20, Bnr 48. Grop A ligger 15 meter Ø for grop B.

### Art/utstrekning:

#### Beskrivelse:

2 kullgroper. Grop A: Ligger lengst mot Ø. Ca 3x2 meter. Ca 30 cm dyp. Oval. Svakt markert voll. Vollen er noe sterkere i SØ-kant. Kraftig kullag i bunn og voll. Kan ligne på et rotvelt, men det er ikke noe kull i området så vi betrakter den som en kullgrop. Grop B: Ca 3 meter i diameter målt fra topp voll. Rund. Ca 40-50 cm dyp. Ytre diameter er ca 4-4,5 meter. Kull-lag i bunn og voll.

Tradisjon:

Fotonr:

0

Litteratur: Reg.nr.:2

Pr.sj.nr: 973371



---

---

## AUTOMATISK FREDETE KULTURMINNER

---

---

Fylke: Buskerud                      Kommune: Ål                      Regnr: 3

Gnr: 20            Gård: Helling

Bnr: 26            Bruk:

Gnr: 0            Gård:

Bnr: 0            Bruk:

Flyfoto:                      R-x-nr:                      Lokalitet:

Øk-kart: BQ-063-5-2                      Hoh: 965

Fornminnets-art: Kullgrop                      Ant: 0                      Alder: JA/MA

Fornminnets-art:                      Ant: 0

---

**Eieradresse:**

Reg.ved: T.A. Brun, K. Paasche, K. Ristvedt                      02.07.98

**Terrengets art:**

Åpen bjørkeskog med innslag av noe furu og einer. Lyng og gress i skogbunnen.

**Orienteringsoppgave:**

44 meter SSV for R2. Hytte nr.93 ligger 5 meter V for registreringen.

**Art/utstrekning:**

**Beskrivelse:**

Kullgrop. "Badekartypen". Oval. 2,5x5 meter. Noe rektangulær i bunnen. Kull-lag i bunn (noe utvasket) og voll. Klart markert voll rundt hele gropa. Max. dybde ca 1 meter.

Tradisjon:                      Fotonr:                      0

Litteratur: Reg.nr.:3                      Pr.sj.nr: 973371



---

---

## AUTOMATISK FREDETE KULTURMINNER

---

---

Fylke: Buskerud                      Kommune: Ål                      Regnr: 4

Gnr: 20            Gård: Helling, Nordre

Bnr: 9            Bruk:

Gnr: 0            Gård:

Bnr: 0            Bruk:

Flyfoto:                      R-x-nr:                      Lokalitet:

Øk-kart: BQ-063-5-1                      Hoh: 925

Fornminnets-art: Jernvinneanlegg            Ant: 0            Alder: JA/MA

Fornminnets-art:                      Ant: 0

---

### Eieradresse:

Reg.ved: T.A. Brun, K. Paasche, K. Ristvedt                      02.07.98

### Terrengets art:

Liten høyde i terrenget. Avgrenset av myr i NV. Bratt skrent i S og SV

### Orienteringsoppgave:

Ca 10 meter NNV for veikanten. Veien går opp i en sving og over et høyeste punkt rett ovenfor anlegget. Ca 70 meter S for der myra møter veien.

### Art/utstrekning:

Egen registrering i forhold til tidligere registrert jernvinneanlegg i området.

### Beskrivelse:

Jernvinneanlegg. 1 stor kullgrop: "Badekarformet". Ca 5x4 meter i diameter målt fra topp voll. Dybde ca 30-40 cm. Ca 5,5x7 meter i diameter målt fra ytterkant av voll. Kraftig kulllag i bunn og voll. Slagg-haug nr 1: Meget stor slagg-haug i nedkant av kullgropa målt SSV. Ca 5x10 meter i utstrekning. Slagg-haug nr 2: Ca 2 meter SØ for kullgropa. Ca 5x3,5 meter i diameter. Deler av slagg-blokker. Lite renneslagg. Slagg-haug nr 3: Mindre slagg-haug i kanten av vollen i Ø-kant av kullgropa. Inneholder også noe røsta malm. Også slagg NNØ for kullgropa i en rygg eller slagg-haug som går rett ut fra voll. 2 meter N for kullgropa ligger en 2 meter bred haug som kan se ut som røsta malm iblandet noe kull. Hele jernvinneanlegget med kullgrop, slagghauger etc. har en ytre avgrensning på ca 15x15 meter.

Tradisjon:                      Fotonr:                      0



Litteratur: Reg.nr.:4

Pr.sj.nr: 973371



---

---

## AUTOMATISK FREDETE KULTURMINNER

---

---

Fylke: Buskerud

Kommune: Ål

Regnr: 5

Gnr: 20      Gård: Helling, Nordre

Bnr: 9      Bruk:

Gnr: 0      Gård:

Bnr: 0      Bruk:

Flyfoto:

R-x-nr:

Lokalitet:

Øk-kart: BQ-063-5-1

Hoh: 925

Fornminnets-art: Kullgrop

Ant: 0

Alder: JA/MA

Fornminnets-art:

Ant: 0

---

**Eieradresse:**

Reg.ved: T.A. Brun, K. Paasche, K. Ristvedt

02.07.98

**Terrengets art:**

Åpen granskog. Innslag av noe bjørk. Lyng og gress i skogbunnen.

**Orienteringsoppgave:**

Ca 20 meter Ø for veien. 35 meter Ø for jernvinneanlegget (R4).

**Art/utstrekning:**

Egen registrering i forhold til tidligere registrerte jernvinneanlegg i området.

**Beskrivelse:**

Stor kullgrop. 5x7 meter i diameter målt fra topp voll. 6/7x8/9 meter ytre voll. Dybde ca 1 - 1,2 meter. Kraftig kull-lag i bunn og voll.

Tradisjon:

Fotonr:

0

Litteratur: Reg.nr.:5

Pr.sj.nr: 973371



---

---

## AUTOMATISK FREDETE KULTURMINNER

---

---

Fylke: Buskerud

Kommune: Ål

Regnr: 6

Gnr: 14      Gård: Kolsrud

Bnr: 1      Bruk:

Gnr: 0      Gård:

Bnr: 0      Bruk:

Flyfoto:

R-x-nr:

Lokalitet:

Øk-kart: BQ 063-5-1

Hoh: 945

Fornminnets-art: Kullgrop

Ant: 1

Alder: JA/MA

Fornminnets-art:

Ant: 0

---

Eieradresse:

Reg.ved: Knut Paasche, Kristin Ristvedt

09.07.98

Terrengets art:

Tett bjørkeskog. Lyng, grass og noe mose i skogbunnen. Høydedrag mellom myr.

Orienteringsoppgave:

Kullgropa ligger ca. 50 meter VNV for hytte Gnr 20, Bnr 71 og ca. 115 meter Ø for skille der sti deles i to.

Art/utstrekning:

Beskrivelse:

Kullgrop.Oval. Uklar, svakt markert i terrenget. Ujevnt markerte voller. Ca. 3x0,5 meter i diameter målt fra topp voll. Dybde ca. 20-30 cm. Kraftig kull-lag ca. 5 cm. under torva i bunnen. Også noe kull under torva i vollen.

Tradisjon:

Fotonr:

0

Litteratur:

Pr.sj.nr: 973371



---

---

## AUTOMATISK FREDETE KULTURMINNER

---

---

Fylke: Buskerud

Kommune: Ål

Regnr: 7

Gnr: 14      Gård: Kolsrud

Bnr: 1      Bruk:

Gnr: 0      Gård:

Bnr: 0      Bruk:

Flyfoto:

R-x-nr:

Lokalitet:

Øk-kart: BQ 063-5-1

Hoh: 930

Fornminnets-art: Kullgrop

Ant: 1      Alder: JA/MA

Fornminnets-art:

Ant: 0

---

### Eieradresse:

Reg.ved: Knut Paasche, Kristin Ristvedt

09.07.98

### Terrengets art:

Tett bjørkeskog. Lyng, grass og noe mose i skogbunnen. Gropa ligger på en markert rygg i terrenget.

### Orienteringsoppgave:

Kullgropa ligger ca. 140 meter SV for hytte Gnr 20, Bnr 75 og ca. 60 meter V-NV for stein på eiendomsskille.

### Art/utstrekning:

### Beskrivelse:

Kullgrop. Oval. Utydlig markert i terrenget. Ujavn og svakt markert voll. 3x1.5 meter i diameter målt fra topp voll. Dybde 30-40 cm. Kraftig kull-lag i bunnen som er 3-4 cm tykt, ca 10-12 cm. under dagens overflate. Kull også i voll.

Tradisjon:

Fotonr:

0

Litteratur:

Pr.sj.nr: 973371

---

---

## AUTOMATISK FREDETE KULTURMINNER

---

---

Fylke: Buskerud

Kommune: Ål

Regnr: 8

Gnr: 14      Gård: Kolsrud

Bnr: 2      Bruk:

Gnr: 0      Gård:

Bnr: 0      Bruk:

Flyfoto:

R-x-nr:

Lokalitet:

Øk-kart: BQ 063-5-1

Hoh: 910

Fornminnets-art: Kullgrop

Ant: 1

Alder: JA/MA

Fornminnets-art:

Ant: 0

---

Eieradresse:

Reg.ved: Knut Paasche, Kristin Ristvedt

09.07.98

Terrengets art:

Ny-ryddet fjell-bjørskog, med innslag av noe fjell-gran. Lyng, grass og noe mose i skogbunnen.

Orienteringsoppgave:

Kullgropa ligger 20 meter V for stein på eiendomsskille og ca. 50 meter SØ fra skille der sti deler seg i to.

Art/utstrekning:

Beskrivelse:

Kullgrop. Stor og lett synlig i terrenget. Kraftig markert voll rundt hele gropa. 4-5 meter i diameter målt fra topp voll. 6-6.5 meter i diameter målt fra ytterkant av voll. Dybde ca 1 meter. Kraftig kull-lag i bunnen, ca 10 cm under dagens overflate. Kull også i voll. Masse kvist fra rydding i gropa ligger i bunnen av gropa.

Tradisjon:

Fotonr:

0

Litteratur:

Pr.sj.nr: 973371



---

---

## AUTOMATISK FREDETE KULTURMINNER

---

---

Fylke: Buskerud

Kommune: Ål

Regnr: 9

Gnr: 14      Gård: Kolsrud

Bnr: 1      Bruk:

Gnr: 0      Gård:

Bnr: 0      Bruk:

Flyfoto:

R-x-nr:

Lokalitet:

Øk-kart: BQ 063-5-1

Hoh: 915

Fornminnets-art: Kullgrop

Ant: 1

Alder: JA/MA

Fornminnets-art:

Ant: 0

---

Eieradresse:

Reg.ved: Knut Paasche, Kristin Ristvedt

09.07.98

Terrengets art:

Gran og fjellbjørk. Lyng, grass og noe mose i skogbunnen.

Orienteringsoppgave:

Kullgropa ligger ca. 15 meter S for stein på eiendomsskille og ca. 60 meter for skille der sti deler seg i to.

Art/utstrekning:

Beskrivelse:

Kullgrop. Oval. Badekarformet i bunnen. 8x4 meter målt fra topp voll. 10x6 meter målt fra ytterkant voll. Dybde ca. 1 meter. Kraftig kull-lag ca 10 cm. under dagens overflate i bunnen og i vollen. Mye kull også i kantene på vollen. Kull-laget er ca. 3 cm. i bunnen.

Tradisjon:

Fotonr:

0

Litteratur:

Pr.sj.nr: 973371

---

---

## AUTOMATISK FREDETE KULTURMINNER

---

---

Fylke: Buskerud

Kommune: Ål

Regnr: 10

Gnr: 14      Gård: Kolsrud

Bnr: 2      Bruk:

Gnr: 0      Gård:

Bnr: 0      Bruk:

Flyfoto:

R-x-nr:

Lokalitet:

Øk-kart: BQ 063-5-1

Hoh: 900

Fornminnets-art: Tuft

Ant: 1      Alder:

Fornminnets-art:

Ant: 0

---

**Eieradresse:**

Reg.ved: Knut Paasche, Kristin Ristvedt

09.07.98

**Terrengets art:**

Fjell-bjørskog med innslag av noe fjell-gran. Lyng, gress og noe mose i skogbunnen.

**Orienteringsoppgave:**

Tufta ligger 20 meter N-NØ for myrkanten og 55 meter S for reg. nr. 8.

**Art/utstrekning:**

**Beskrivelse:**

Tuft. Rektangulær med naturstein. 3x3,5 meter i utstrekning.

Tradisjon:

Fotonr:

0

Litteratur:

Pr.sj.nr: 973371



---

---

## AUTOMATISK FREDETE KULTURMINNER

---

---

Fylke: Buskerud

Kommune: Ål

Regnr: 11

Gnr: 20      Gård: Helling, Nordre

Bnr: 9      Bruk:

Gnr: 0      Gård:

Bnr: 0      Bruk:

Flyfoto:

R-x-nr:

Lokalitet:

Øk-kart: BQ 063-5-1

Hoh: 900

Fornminnets-art: Kullgroper

Ant: 4

Alder: JA/MA

Fornminnets-art:

Ant: 0

---

### Eieradresse:

Reg.ved: Knut Paasche, Kristin Ristvedt

09.07.98

### Terrengets art:

Kullgrop A: Tett bjørkeskog. Lyng, grass og noe mose i skogbunnen. Kullgrop B: Åpen, ny-ryddet bar- og bjørkeskog. Lyng og gress i skogbunnen. Kullgrop C: Furu- og bjørkeskog. Gress og einer i skogbunnen. Kullgrop D: Åpen bjørkeskog med innslag av noe gran. Lyng og mose i skogbunnen.

### Orienteringsoppgave:

Kullgrop D: Kullgropa ligger 65 meter V for stein på eiendomskille, 90 meter Ø for stein på eiendomsskillet og 75 meter V for vei.

### Art/utstrekning:

### Beskrivelse:

Kullgrop A: Tilnærmet sirkulær. 4 meter i diameter målt fra topp voll. 5 meter i diameter målt fra ytterkant voll. Dybde ca. 80-90 cm. Stor tørr-gran står helt inn i vollen på V-siden. Kullgrop B: Oval/badekarformet. 6x4 meter i diameter målt fra topp voll. 7x8.5 meter i diameter målt fra ytterkant voll. Selve nedskjæringen er rektangulær. Kraftig markert voll rundt hele gropa. Kraftig kull-lag i bunn og voll. Vollen er noe større mot SV. Kullgrop C: Rund. 2,5 meter i diameter målt fra topp voll. 5 meter i diameter målt fra ytterkant voll. Dybde ca. 0,5 meter. Ujavn markert voll rundt hele gropa. Stor furu står i SV. Kraftig kull-lag helt opp i dagen i bunnen. Kull-lag også i voll. Kullgrop D: Selve nedgravningen er rektangulær. Vollen i ytterkant er oval. 2,5x3,5 meter i diameter målt fra topp voll. 5x7 meter i diameter målt fra ytterkant voll. Dybde ca. 50 cm. Kraftig kull-lag i bunn og voll. Vollen er mye større mot S. Ujavn markert voll rundt hele gropa.

**Tradisjon:**

**Fotonr:**

0

**Litteratur:**

**Pr.sj.nr:** 973371



---

---

## AUTOMATISK FREDETE KULTURMINNER

---

---

Fylke: Buskerud

Kommune: Ål

Regnr: 12

Gnr: 20      Gård: Helling, Nordre

Bnr: 9      Bruk:

Gnr: 0      Gård:

Bnr: 0      Bruk:

Flyfoto:

R-x-nr:

Lokalitet:

Øk-kart: BQ 063-5-1

Hoh: 920

Fornminnets-art: Kullgrop

Ant: 1

Alder: JA/MA

Fornminnets-art:

Ant: 0

---

**Eieradresse:**

Reg.ved: Knut Paasche, Kristin Ristvedt

09.07.98

**Terrengets art:**

Kullgropa ligger i SØ-kanten av et lite platå/topp i terrenget. Nyryddet bjørk- og granskog. Mye grass og noe lyng i skogbunnen. En sti som kommer fra SØ går opp og skjærer inn i ytterkanten av NØ-siden av vollen.

**Orienteringsoppgave:**

Kullgropa ligger 25 meter V for veien som går nordover på eiendom 20/9, og ca. 50 meter S for reg. 4.

**Art/utstrekning:**

**Beskrivelse:**

Kullgrop. Oval. 5x4,5 meter i diameter målt fra topp voll. 6x8 meter i diameter målt i ytterkant voll. Javn markert voll rundt hele gropa. To kraftige steiner på N- og NV- side står nede i gropa. Kraftig kull-lag i bunn og voll.

Tradisjon:

Fotonr:

0

Litteratur:

Pr.sj.nr: 973371

---

---

## AUTOMATISK FREDETE KULTURMINNER

---

---

Fylke: Buskerud

Kommune: Ål

Regnr: 13

Gnr: 14      Gård: Kolsrud

Bnr: 2      Bruk:

Gnr: 0      Gård:

Bnr: 0      Bruk:

Flyfoto:

R-x-nr:

Lokalitet:

Øk-kart: BQ 063-5-1

Hoh: 915

Fornminnets-art: Kullgrop

Ant: 1

Alder: JA/MA

Fornminnets-art:

Ant: 0

---

Eieradresse:

Reg.ved: Knut Paasche, Kristin Ristvedt

09.07.98

Terrengets art:

Bjørke- og granskog med noe einer. Lyng i skogbunnen. Mot V går det en renne ut gjennom vollen. Den er ca. 1 meter bred og 40-50 cm. dyp

Orienteringsoppgave:

Kullgropa ligger ca. 65 meter V for stein på eiendomsskillemellom 14/2 og 14/ (stien går i retning N-S på eiendom 14/2), og gropa ligger ca. 60 meter N for skillemellom der sti deler seg i to. Gropa ligger ca 5 meter fra myrkant.

Art/utstrekning:

Beskrivelse:

Kullgrop. Rund. Ca. 4-4,5 meter i diameter målt fra topp voll. Dybde ca. 70 cm. Ujavn til klart markert voll rundt hele gropa. Mot V går det en renne ut gjennom vollen. Renne er ca. 1 meter bred og 40 cm. dyp. Det ser ikke ut til at det er en tjæremile da renne går høyt oppe i vollen, man kan derfor ikke ha tappet bunnen for tjære.

Tradisjon:

Fotonr:

0

Litteratur:

Pr.sj.nr: 973371



---

---

## AUTOMATISK FREDETE KULTURMINNER

---

---

Fylke: Buskerud

Kommune: Ål

Regnr: 14

Gnr: 22      Gård: Rudningen

Bnr: 93      Bruk:

Gnr: 0      Gård:

Bnr: 0      Bruk:

Flyfoto:

R-x-nr:

Lokalitet:

Øk-kart: BQ 063-5-1

Hoh: 910

Fornminnets-art: Kullgrop

Ant: 1

Alder: JA/MA

Fornminnets-art:

Ant: 0

---

**Eieradresse:**

Reg.ved: Knut Paasche, Kristin Ristvedt

10.07.98

**Terrengets art:**

Tett bjørkeskog med innslag av noe gran. Gress i skogbunnen. Ligger i en svak skråning mellom veien og myra.

**Orienteringsoppgave:**

Kullgropa ligger 10 meter Ø for veien som går i retning N-S og på Ø-sida av Trytitjørni. Og gropa ligger ca. 60 meter Ø for stein på eiendomsskille. Gropa ligger ca. 50 meter N for der veien gjør en svak sving.

**Art/utstrekning:**

**Beskrivelse:**

Kullgrop. Oval. Meget stor. Åpen og oval i bunnen (litt utypisk i dette området). 8x4,5 meter i diameter målt fra topp voll. 9x5-6 meter i diameter målt fra ytterkant voll. Dybde ca. 1 meter. Ujavn markert voll rundt hele gropa.

Tradisjon:

Fotonr:

0

Litteratur:

Pr.sj.nr: 973371

---

---

## AUTOMATISK FREDETE KULTURMINNER

---

---

Fylke: Buskerud

Kommune: Ål

Regnr: 15

Gnr: 22      Gård: Rudningen

Bnr: 93      Bruk:

Gnr: 0      Gård:

Bnr: 0      Bruk:

Flyfoto:

R-x-nr:

Lokalitet:

Øk-kart: BQ 063-5-1

Hoh: 925

Fornminnets-art: Kullgrop

Ant: 1

Alder: JA/MA

Fornminnets-art:

Ant: 0

---

### Eieradresse:

Reg.ved: Knut Paasche, Kristin Ristvedt

10.07.98

### Terrengets art:

Tett bjørkeskog med innslag av noe gran. Lyng, gress og einer i skogbunnen.

### Orienteringsoppgave:

Kullgropa ligger 60 meter Ø for hytte på Gnr 21, Bnr 81 og 35 meter S-SV for der veien gjør en sving. Gropa ligger på kanten/brinken som heller ned mot veien i Ø.

### Art/utstrekning:

### Beskrivelse:

Kullgrop. Oval. Rektangulær i nedskjæringen. 4x5 meter i diameter målt fra topp voll. 5,5 x 6,5 meter i diameter målt fra ytterkant av voll. Ujavn markert voll. Vollen er best markert mot S og SØ. Dybde ca. 70-80 cm. Kraftig kull-lag i bunn og voll.

Tradisjon:

Fotonr:

0

Litteratur:

Pr.sj.nr: 973371



---

---

## AUTOMATISK FREDETE KULTURMINNER

---

---

Fylke: Buskerud

Kommune: Ål

Regnr: 16

Gnr: 21      Gård: Medhus

Bnr: 19      Bruk:

Gnr: 0      Gård:

Bnr: 0      Bruk:

Flyfoto:

R-x-nr:

Lokalitet:

Øk-kart: BQ 063-5-1

Hoh: 925

Fornminnets-art: Kullgrop

Ant: 1

Alder: JA/MA

Fornminnets-art:

Ant: 0

---

Eieradresse:

Reg.ved: Knut Paasche, Kristin Ristvedt

10.07.98

Terrengets art:

Tett bjørkeskog med innslag av noe gran. Einer, gress og lyng i skogbunnen.

Orienteringsoppgave:

Kullgropa ligger 10 meter Ø for stein på eiendomsskille og 95 meter S-SØ for hytte på Gnr 21, Bnr 81. Gropa ligger i svakt skrånende terreng ned mot S-SØ.

Art/utstrekning:

Beskrivelse:

Kullgrop. 4 meter i diameter målt fra topp voll. 6-6,5 meter i diameter målt fra ytterkant voll. Dybde ca. 40 cm. Ujavn markert voll. Kraftig kull-lag 5 cm. under overflaten i bunn og voll.

Tradisjon:

Fotonr:

0

Litteratur:

Pr.sj.nr: 973371

---

---

## AUTOMATISK FREDETE KULTURMINNER

---

---

Fylke: Buskerud

Kommune: Ål

Regnr: 17

Gnr: 21      Gård: Medhus

Bnr: 19      Bruk:

Gnr: 0      Gård:

Bnr: 0      Bruk:

Flyfoto:

R-x-nr:

Lokalitet:

Øk-kart: BQ 063-5-1

Hoh: 915

Fornminnets-art: Kullgrop

Ant: 1

Alder: JA/MA

Fornminnets-art:

Ant: 0

---

### Eieradresse:

Reg.ved: Knut Paasche, Kristin Ristvedt

10.07.98

### Terrengets art:

Tett bjørkeskog med innslag av noe gran. Einer, gress og lyng i skogbunnen.

### Orienteringsoppgave:

Kullgropa ligger 55 meter V-SV for der veien gjør en svak sving. Gropa ligger på kanten av en brink der det går brattere ned mot veien i SØ. Stein for eiendomsskille ligger i vollen i N-kant av gropa. 150 S- SØ for hytte gnr. 21/81.

### Art/utstrekning:

### Beskrivelse:

Kullgrop. Oval. Stor, oval og åpen nedskjæring som begynner helt inntil toppen av vollen. 4x7 meter i diameter målt fra topp voll. 8 x1 0,5 meter i diameter målt fra ytterkant voll. Kraftig kull-lag i bunn og voll.

Tradisjon:

Fotonr:

0

Litteratur:

Pr.sj.nr: 973371



---

---

## AUTOMATISK FREDETE KULTURMINNER

---

---

Fylke: Buskerud

Kommune: Ål

Regnr: 18

Gnr: 22      Gård: Rudningen

Bnr: 93      Bruk:

Gnr: 0      Gård:

Bnr: 0      Bruk:

Flyfoto:

R-x-nr:

Lokalitet:

Øk-kart: BQ 063-5-1

Hoh: 910

Fornminnets-art: Kullgrop

Ant: 1

Alder: JA/MA

Fornminnets-art:

Ant: 0

---

**Eieradresse:**

Reg.ved: Knut Paasche, Kristin Ristvedt

10.07.98

**Terrengets art:**

Tett bjørkeskog med innslag av noe gran. Einer, gress og lyng i skogbunnen.

**Orienteringsoppgave:**

Ligger akkurat i svingen og helt inn i veikanten på Ø-siden av veien. 150 m S-SØ for hytte gnr. 21/81.

**Art/utstrekning:**

**Beskrivelse:**

Kullgrop. Oval. 5 x 4 meter i diameter målt fra topp voll. Ca. 7 x 5 meter i diameter målt i ytterkant voll. Ujavn markert voll. Skjæringa av veien skjærer av vollen i Ø. Noe utvasket kull-lag i bunn og voll.

Tradisjon:

Fotonr:

0

Litteratur:

Pr.sj.nr: 973371

---

---

## AUTOMATISK FREDETE KULTURMINNER

---

---

Fylke: Buskerud

Kommune: Ål

Regnr: 19

Gnr: 21      Gård: Medhus

Bnr: 29      Bruk:

Gnr: 0      Gård:

Bnr: 0      Bruk:

Flyfoto:

R-x-nr:

Lokalitet:

Øk-kart: BQ 063-5-1

Hoh: 935

Fornminnets-art: Kullgrop

Ant: 1

Alder: JA/MA

Fornminnets-art:

Ant: 0

---

### Eieradresse:

Reg.ved: Knut Paasche, Kristin Ristvedt

10.07.98

### Terrengets art:

Tett bjørkeskog med innslag av noe gran. Einer, gress og lyng i skogbunnen.

### Orienteringsoppgave:

Kullgropa ligger ca. 100 meter S-SV for hytte på Gnr 21, Bnr 81 og ca. 20 meter N-NV for stein på eiendomsskille. Gropa ligger på en liten flate.

### Art/utstrekning:

### Beskrivelse:

Kullgrop. Liten. 3 meter i diameter målt fra topp voll. 3,4 x 4 meter i diameter målt fra ytterkant voll. Dybde ca. 30-40 cm. Kraftig kull-lag i bunn og voll. Uklar, svak markert voll rundt hele gropa.

Tradisjon:

Fotonr:

0

Litteratur:

Pr.sj.nr: 973371



---

---

## AUTOMATISK FREDETE KULTURMINNER

---

---

Fylke: Buskerud

Kommune: Ål

Regnr: 20

Gnr: 21      Gård: Medhus

Bnr: 29      Bruk:

Gnr: 0      Gård:

Bnr: 0      Bruk:

Flyfoto:

R-x-nr:

Lokalitet:

Øk-kart: BQ 063-5-1

Hoh: 940

Fornminnets-art: Kullgrop

Ant: 1

Alder: JA/MA

Fornminnets-art:

Ant: 0

---

### Eieradresse:

Reg.ved: Knut Paasche, Kristin Ristvedt

10.07.98

### Terrengets art:

Tett bjørkeskog med innslag av noe gran. Einer, gress og lyng i skogbunnen.

### Orienteringsoppgave:

Kullgropa ligger ca. 30 meter V for stein på eiendomsskille mellom gnr 21/29 og 21/18. 150 m S-SØ for hytte gnr. 21/81. Gropa ligger på en stor rygg i landskapet på Ø-kanten der det heller ned mot S-SØ.

### Art/utstrekning:

### Beskrivelse:

Kullgrop. Rektangulær nedskjæring. 7 meter i diameter målt fra topp voll. 10 meter i diameter målt fra ytterkant voll. Dybde ca 1-1,2 meter. Klart markert voll rundt hele gropa. Kraftig kull-lag i bunn og voll rett under torva.

Tradisjon:

Fotonr:

0

Litteratur:

Pr.sj.nr: 973371

---

---

## AUTOMATISK FREDETE KULTURMINNER

---

---

Fylke: Buskerud

Kommune: Ål

Regnr: 21

Gnr: 21      Gård: Medhus

Bnr: 29      Bruk:

Gnr: 0      Gård:

Bnr: 0      Bruk:

Flyfoto:

R-x-nr:

Lokalitet:

Øk-kart: BQ 063-5-1

Hoh: 950

Fornminnets-art: Kullgrop

Ant: 1

Alder: JA/MA

Fornminnets-art:

Ant: 0

---

**Eieradresse:**

Reg.ved: Knut Paasche, Kristin Ristvedt

10.07.98

**Terrengets art:**

Åpen fjell-bjørkskog. Lyng, gress og noe einer i skogbunnen.

**Orienteringsoppgave:**

Kullgropa ligger ca. 75 meter N for stein på eiendomsskille mellom gnr. 21/29 og 21/19. og 100 meter NØ for der vei deler seg i to.

**Art/utstrekning:**

**Beskrivelse:**

Kullgrop. Oval. Stor. 6 meter i diameter målt fra topp voll. 7-8 meter i diameter målt fra ytterkant voll. Sti i N-siden av gropa har slitt ned vollen. Gropa er litt diffus. Vanskelig å se i terrenget. Kraftig kull-lag spesielt i voll, men også i bunn. Kull-laget begynner rett under torva og det er minst 15 cm. tykt.

Tradisjon:

Fotonr:

0

Litteratur:

Pr.sj.nr: 973371

---

---

## AUTOMATISK FREDETE KULTURMINNER

---

---

Fylke: Buskerud

Kommune: Ål

Regnr: 22

Gnr: 21      Gård: Medhus

Bnr: 29      Bruk:

Gnr: 0      Gård:

Bnr: 0      Bruk:

Flyfoto:

R-x-nr:

Lokalitet:

Øk-kart: BQ 063-5-1

Hoh: 940

Fornminnets-art: Kullgrop

Ant: 1

Alder: JA/MA

Fornminnets-art:

Ant: 0

---

Eieradresse:

Reg.ved: Knut Paasche, Kristin Ristvedt

10.07.98

Terrengets art:

Åpen fjell-bjørkskog. Lyng, gress og noe einer i skogbunnen.

Orienteringsoppgave:

Kullgropa ligger ca. 120 meter NØ for der sti tar av fra vei og ca. 70 meter Ø for stein på eiendomsskille mellom gnr. 21/29 og 21/24. 80 m S for S-enden av Trytitjørni. Gropa ligger på en liten høyde i terrenget. Terrenget heller ned mot N og Trytitjørni.

Art/utstrekning:

Beskrivelse:

Kullgrop. Stor. 6 meter i diameter målt fra topp voll. 8-8,5 meter i diameter målt fra ytterkant voll. Dybde ca. 1,2 meter. Kraftig kull-lag rett under torva i bunn og voll. Kraftig markert voll rundt hele gropa.

Tradisjon:

Fotonr:

0

Litteratur:

Pr.sj.nr: 973371



---

---

## AUTOMATISK FREDETE KULTURMINNER

---

---

Fylke: Buskerud

Kommune: Ål

Regnr: 23

Gnr: 21      Gård: Medhus

Bnr: 29      Bruk:

Gnr: 0      Gård:

Bnr: 0      Bruk:

Flyfoto:

R-x-nr:

Lokalitet:

Øk-kart: BQ 063-5-1

Hoh: 935

Fornminnets-art: Kullgrop

Ant: 1

Alder: JA/MA

Fornminnets-art:

Ant: 0

---

**Eieradresse:**

Reg.ved: Knut Paasche, Kristin Ristvedt

10.07.98

**Terrengets art:**

Åpen fjell-bjørkskog. Lyng, gress og noe einer i skogbunnen.

**Orienteringsoppgave:**

Kullgropa ligger 60 meter V for myrkant og 50 meter SØ for stein for eiendomsskille mellom gnr. 21/24 og 21/29 (denne steinen står like ved vannkanten til Trytetjern).

**Art/utstrekning:**

**Beskrivelse:**

Kullgrop. 5 meter i diameter målt fra topp voll. 7 meter i diameter målt fra ytterkant voll. Kraftig kull-lag i bunn, ca. 10 cm. under overflaten. Noe kull også i voll og sti som går forbi gropa. Ujavn til klart markert voll. Sti går igjennom og skjærer seg ned i vollen på S-siden.

Tradisjon:

Fotonr:

0

Litteratur:

Pr.sj.nr: 973371

---

---

## AUTOMATISK FREDETE KULTURMINNER

---

---

Fylke: Buskerud

Kommune: Ål

Regnr: 24

Gnr: 21      Gård: Medhus, Øvre

Bnr: 43      Bruk:

Gnr: 0      Gård:

Bnr: 0      Bruk:

Flyfoto:

R-x-nr:

Lokalitet:

Øk-kart: BQ 063-5-1

Hoh: 935

Fornminnets-art: Kullgrop

Ant: 1

Alder: JA/MA

Fornminnets-art:

Ant: 0

---

Eieradresse:

Reg.ved: Knut Paasche, Kristin Ristvedt

10.07.98

Terrengets art:

Bjørkeskog med noe gran. Lyng, gress og einer i skogbunnen.

Orienteringsoppgave:

Kullgropa ligger ca. 22 meter Ø for veien og ca. 95 meter N for hytte Gnr 21, Bnr 58.  
Gropa ligger på en liten topp i terrenget.

Art/utstrekning:

Beskrivelse:

Kullgrop. Uregelmessig i formen. 5 meter i diameter målt fra topp voll. 7-8 meter i diameter målt fra ytterkant voll. Dybde ca. 40-50 cm. Kraftig kull-lag i bunn og voll, ca 15 cm. under dagens overflate. En stor gran står midt i gropa. Kraftig markert voll rundt hele gropa.

Tradisjon:

Fotonr:

0

Litteratur:

Pr.sj.nr: 973371

---

---

## AUTOMATISK FREDETE KULTURMINNER

---

---

Fylke: Buskerud

Kommune: Ål

Regnr: 25

Gnr: 21      Gård: Medhus, Nedre

Bnr: 1      Bruk:

Gnr: 0      Gård:

Bnr: 0      Bruk:

Flyfoto:

R-x-nr:

Lokalitet:

Øk-kart: BQ 063-5-1

Hoh: 930

Fornminnets-art: Kullgrop

Ant: 1

Alder: JA/MA

Fornminnets-art:

Ant: 0

---

### Eieradresse:

Reg.ved: Knut Paasche, Kristin Ristvedt

10.07.98

### Terrengets art:

Bjørkeskog med noe gran. Lyng, gress og einer i skogbunnen.

### Orienteringsoppgave:

Kullgropa ligger ca. 60 meter V for stein på eiendomsskillemellom gnr. 21/1 og 21/43, og ca. 80 meter Ø-SØ for vei der den deler seg i to og en sti kommer fra NV. Gropa ligger på en kolle i terrenget akkurat der det heller mot V.

### Art/utstrekning:

### Beskrivelse:

Kullgrop. Liten. 2,5 meter i diameter målt fra topp voll. Dybde ca. 30 cm. Ujevnt marker voll. Kraftig kull-lag i bunn og voll, ca. 10 cm. under dagens overflate

Tradisjon:

Fotonr:

0

Litteratur:

Pr.sj.nr: 973371



---

---

## AUTOMATISK FREDETE KULTURMINNER

---

---

Fylke: Buskerud

Kommune: Ål

Regnr: 26

Gnr: 21      Gård: Medhus, Nedre

Bnr: 1      Bruk:

Gnr: 0      Gård:

Bnr: 0      Bruk:

Flyfoto:

R-x-nr:

Lokalitet:

Øk-kart: BQ 063-5-1

Hoh: 920

Fornminnets-art: Kullgrop

Ant: 1

Alder: JA/MA

Fornminnets-art:

Ant: 0

---

Eieradresse:

Reg.ved: Knut Paasche, Kristin Ristvedt

10.07.98

Terrengets art:

Bjørkeskog med noe gran. Lyng, gress og einer i skogbunnen.

Orienteringsoppgave:

Kullgropa ligger ca. 105 meter V for stein på eiendomsskille mellom gnr. 21/1 og 21/16 og 15 ca. meter SØ for vei (veiskille inn til Raubrekk) der den deler seg i to, og en sti kommer fra NV.

Art/utstrekning:

Beskrivelse:

Kullgrop. 2 meter i diameter målt fra topp voll. 3 x -3,5 meter i diameter målt fra ytterkant voll. Dyde ca 40 cm. Svakt markert voll. Kraftig kull-lag i bunn, ca. 10 cm under dagens overflate. Kull også i voll.

Tradisjon:

Fotonr:

0

Litteratur:

Pr.sj.nr: 973371

---

---

## AUTOMATISK FREDETE KULTURMINNER

---

---

Fylke: Buskerud

Kommune: Ål

Regnr: 27

Gnr: 21      Gård: Medhus, Nedre

Bnr: 1      Bruk:

Gnr: 0      Gård:

Bnr: 0      Bruk:

Flyfoto:

R-x-nr:

Lokalitet:

Øk-kart: BQ 063-5-1

Hoh: 915

Fornminnets-art: Kullgrop

Ant: 1

Alder: JA/MA

Fornminnets-art:

Ant: 0

---

**Eieradresse:**

Reg.ved: Knut Paasche, Kristin Ristvedt

10.07.98

**Terrengets art:**

Bjørkeskog med noe gran. Lyng, gress og einer i skogbunnen. Kraftig nedbeitet.

**Orienteringsoppgave:**

Gropa ligger ca. 60m vest for vegen som går nordover vest for Trytitjørne. 275m N-NØ for toppen av Brenneberget.

**Art/utstrekning:**

**Beskrivelse:**

Kullgrop. Stor åpen, oval ca. 5 x 6m i diameter målt fra topp voll. 10 meter i diameter målt fra ytterkant voll. Dyde ca. 1m. Stor og åpen tilnærmet rektangulær nedskjæring i bunnen. Kraftig kull-lag i bunn helt oppe i dagen. Kull også i voll.

Tradisjon:

Fotonr:

0

Litteratur:

Pr.sj.nr: 973371

---

---

## AUTOMATISK FREDETE KULTURMINNER

---

---

Fylke: Buskerud

Kommune: Ål

Regnr: 28

Gnr: 21      Gård: Medhus, Nedre

Bnr: 1      Bruk:

Gnr: 0      Gård:

Bnr: 0      Bruk:

Flyfoto:

R-x-nr:

Lokalitet:

Øk-kart: BQ 063-5-1

Hoh: 913

Fornminnets-art: Kullgrop

Ant: 1

Alder: JA/MA

Fornminnets-art:

Ant: 0

---

### Eieradresse:

Reg.ved: Knut Paasche, Kristin Ristvedt

10.07.98

### Terrengets art:

Bjørkeskog med noe gran. Lyng, gress og einer i skogbunnen.

### Orienteringsoppgave:

Ligger akkurat på toppen av en skråning der terrenget heller ned mot V og SV ned mot myr og bekk. 75 m vest for vegen som går nordover vest for Trytitjørne. 275m N-NØ for toppen av Brenneberget.

### Art/utstrekning:

### Beskrivelse:

Kullgrop. Ca. 3,5 m i diameter målt fra topp voll. Ytre diameter ca. 6 m. Dyde ca. 1,2 m. Kraftig kull-lag i bunn ca. 10 cm under dagens overflate. Kull også i voll. En del stein i den østre vollen.

Tradisjon:

Fotonr:

0

Litteratur:

Pr.sj.nr: 973371



---

---

## AUTOMATISK FREDETE KULTURMINNER

---

---

Fylke: Buskerud

Kommune: Ål

Regnr: 29

Gnr: 22      Gård: Opheim  
Bnr: 57      Bruk: Karigarden  
Gnr: 0      Gård:  
Bnr: 0      Bruk:

Flyfoto:

R-x-nr:

Lokalitet:

Øk-kart: BQ 063-5-1

Hoh: 912

Fornminnets-art: Kullgrop

Ant: 1

Alder: JA/MA

Fornminnets-art:

Ant: 0

---

Eieradresse:

Reg.ved: Knut Paasche, Kristin Ristvedt

10.07.98

Terrengets art:

Bjørk og granskog. Lyng, gress og noe einer i skogbunnen.

Orienteringsoppgave:

Ligger på en kant i terrenget, hvor bakken skrår nedover mot myr i SØ. Stein/markering for eiendomskille mot Gnr. 21/1 ligger bare 2 m mot SØ. 105 m vest for vegen som går nordover vest for Trytitjørni. 190 m Ø-NØ for toppen av Brenneberget. Gropa ligger 30 m øst for liten bekk.

Art/utstrekning:

Beskrivelse:

Kullgrop. Oval i formen ca. 6 x 5 m i diameter målt fra topp voll. Yttre diameter ca. 8 x 7 m. Klart markert voll rundt det hele. Dyde ca. 70 cm. Kraftig kullag i bunn og voll.

Tradisjon:

Fotonr:

0

Litteratur:

Pr.sj.nr: 973371

---

---

## AUTOMATISK FREDETE KULTURMINNER

---

---

Fylke: Buskerud

Kommune: Ål

Regnr: 30

Gnr: 21      Gård: Medhus, Nedre

Bnr: 1      Bruk:

Gnr: 0      Gård:

Bnr: 0      Bruk:

Flyfoto:

R-x-nr:

Lokalitet:

Øk-kart: BQ 063-5-1

Hoh: 925

Fornminnets-art: Kullgrop

Ant: 1

Alder: JA/MA

Fornminnets-art:

Ant: 0

---

Eieradresse:

Reg.ved: Knut Paasche, Kristin Ristvedt

10.07.98

Terrengets art:

Bjork og granskog. Lyng, gress og noe einer i skogbunnen.

Orienteringsoppgave:

Gropa ligger i nedkant av skråning som går bratt opp mot N-NØ. 80 m vest for vegen som går nordover vest for Trytitjørn. 50 NØ fo punktet der stien går inn i vestkanten av myra N for Brenneberget. myra.

Art/utstrekning:

Beskrivelse:

Kullgrop. Ca. 5 m i diameter målt fra topp voll. Ytre diameter ca. 7,5 m. Klart markert voll rundt det hele. Dyde ca. 1,20 cm. Kraftig kullag i bunn og voll, rett under dagens overflate. Sti i SØ- til NV-rettning går gjennom den vestligste delen av vollen. Krapp nedskjæring mellom voll og grop.

Tradisjon:

Fotonr:

0

Litteratur:

Pr.sj.nr: 973371

---

---

## AUTOMATISK FREDETE KULTURMINNER

---

---

Fylke: Buskerud

Kommune: Ål

Regnr: 31

Gnr: 21      Gård: Medhus, Nedre

Bnr: 1      Bruk:

Gnr: 0      Gård:

Bnr: 0      Bruk:

Flyfoto:

R-x-nr:

Lokalitet:

Øk-kart: BQ 063-5-1

Hoh: 947

Fornminnets-art: Kullgrop

Ant: 1

Alder: JA/MA

Fornminnets-art:

Ant: 0

---

Eieradresse:

Reg.ved: Knut Paasche, Kristin Ristvedt

14.07.98

Terrengets art:

Tett bjørkeskog med einer og lyng i skogbunnen.

Orienteringsoppgave:

Gropa ligger akkurat på kanten av en brink som heller nedover mot syd. 52 m syd for høyde 951.200 m V-SV for hytte Gnr/bnr. 21/48.

Art/utstrekning:

Beskrivelse:

Kullgrop. Ca. 3,5 m i diameter målt fra topp voll. Kraftig markert voll rundt det hele. Dyde ca. 0,5 m. Kraftig kullag i bunn og voll, ca. 10 cm under dagens overflate.

Tradisjon:

Fotonr:

0

Litteratur:

Pr.sj.nr: 973371

---

---

## AUTOMATISK FREDETE KULTURMINNER

---

---

Fylke: Buskerud

Kommune: Ål

Regnr: 32

Gnr: 21      Gård: Medhus, Nedre

Bnr: 1      Bruk:

Gnr: 0      Gård:

Bnr: 0      Bruk:

Flyfoto:

R-x-nr:

Lokalitet:

Øk-kart: BQ 063-5-1

Hoh: 951

Fornminnets-art: Kullgrop

Ant: 1

Alder: JA/MA

Fornminnets-art:

Ant: 0

---

Eieradresse:

Reg.ved: Knut Paasche, Kristin Ristvedt

14.07.98

Terrengets art:

Tett bjørkeskog med einer og lyng i skogbunnen.

Orienteringsoppgave:

Gropa ligger på toppen av høyde 951. 175 m V-NV for hytte gnr/bnr. 21/48. Ca 55m syd for myrkanten (myra syd for sydenden på nordre Øksnevatten).

Art/utstrekning:

Beskrivelse:

Kullgrop. Oval ca. 5 x 4 m i diameter målt fra topp voll. Ytre diameter ca. 5,5 x 6 m. Kraftig markert voll rundt det hele. Meget kraftig kullag ca 30 cm tyk 5 cm under dagens overflate i bunn av gropa. Kull også voll. Antydning til en svak sti gjennom vollen på nordsida.

Tradisjon:

Fotonr:

0

Litteratur:

Pr.sj.nr: 973371



---

---

## AUTOMATISK FREDETE KULTURMINNER

---

---

Fylke: Buskerud

Kommune: Ål

Regnr: 33

Gnr: 21      Gård: Medhus, Nedre

Bnr: 6      Bruk:

Gnr: 0      Gård:

Bnr: 0      Bruk:

Flyfoto:

R-x-nr:

Lokalitet:

Øk-kart: BQ 063-5-1

Hoh: 950

Fornminnets-art: Kullgrop

Ant: 1

Alder: JA/MA

Fornminnets-art:

Ant: 0

---

### Eieradresse:

Reg.ved: Knut Paasche, Kristin Ristvedt

14.07.98

### Terrengets art:

Tett bjørkeskog med einer og lyng i skogbunnen.

### Orienteringsoppgave:

Gropa ligger på eiendomskillet mellom gnr/bnr. 21/1 og 21/6. 150 m rett vest for hytte gnr/bnr. 21/48.

### Art/utstrekning:

### Beskrivelse:

Kullgrop. Oval ca. 3 x 2 m i diameter målt fra topp voll. Dybde ca. 20 cm. Ujevnt markert voll. 10 cm kullag 2-3 cm under dagens overflate i bunn av gropa. Kull også i voll. Antydning til en svak sti gjennom vollen på nordsida.

Tradisjon:

Fotonr:

0

Litteratur:

Pr.sj.nr: 973371

---

---

## AUTOMATISK FREDETE KULTURMINNER

---

---

Fylke: Buskerud

Kommune: Ål

Regnr: 34

Gnr: 21      Gård: Medhus, Nedre

Bnr: 1      Bruk:

Gnr: 0      Gård:

Bnr: 0      Bruk:

Flyfoto:

R-x-nr:

Lokalitet:

Øk-kart: BQ 063-5-1

Hoh: 943

Fornminnets-art: Kullgrop

Ant: 1

Alder: JA/MA

Fornminnets-art:

Ant: 0

---

**Eieradresse:**

Reg.ved: Knut Paasche, Kristin Ristvedt

14.07.98

**Terrengets art:**

Bjørkeskog med innslag av noe einer og lyng og myrlendt i skogbunnen.

**Orienteringsoppgave:**

Gropa ligger ca. 5 m syd for liten myr i et mindre dalsøkk som heller nedover mot vest. 205 m SV for hytte gnr/bnr. 21/48.

**Art/utstrekning:**

**Beskrivelse:**

Kullgrop. 2 m i diameter målt fra topp voll. Dybde ca. 20-30 cm. Liten, nærmest bare en liten dump terrenget, uregelmessig i formen, uklart markert voll. Kraftig kullag 2 cm under dagens overflate. Kull også voll. Antydning til en svak sti gjennom vollen på nordsida.

Tradisjon:

Fotonr:

0

Litteratur:

Pr.sj.nr: 973371

---

---

## AUTOMATISK FREDETE KULTURMINNER

---

---

Fylke: Buskerud

Kommune: Ål

Regnr: 35

Gnr: 21      Gård: Medhus, Nedre

Bnr: 1      Bruk:

Gnr: 0      Gård:

Bnr: 0      Bruk:

Flyfoto:

R-x-nr:

Lokalitet:

Øk-kart: BQ 063-5-1

Hoh: 943

Fornminnets-art: Kullgrop

Ant: 1

Alder: JA/MA

Fornminnets-art:

Ant: 0

---

**Eieradresse:**

Reg.ved: Knut Paasche, Kristin Ristvedt

14.07.98

**Terrengets art:**

Bjørkeskog med noe gran. Lyng, gress og einer i skogbunnen.

**Orienteringsoppgave:**

240 m S-SV for hytte gnr/bnr. 21/48. 170 m S for høyde 951 moh.

**Art/utstrekning:**

**Beskrivelse:**

Kullgrop. 5 m i diameter målt fra topp voll. Ytre diameter 5-6 meter (målt fra ytterkant voll). Dybde ca. 1 m. Ujamnt markert voll rundt det hele. Kraftig kullag, hele 25-30 cm tykt ca. 10 cm under dagens overflate. Kull også voll. Antydning til en svak sti gjennom vollen på nordsida.

Tradisjon:

Fotonr:

0

Litteratur:

Pr.sj.nr: 973371

---

---

## AUTOMATISK FREDETE KULTURMINNER

---

---

Fylke: Buskerud

Kommune: Ål

Regnr: 36

Gnr: 21      Gård: Medhus, Nedre

Bnr: 1      Bruk:

Gnr: 0      Gård:

Bnr: 0      Bruk:

Flyfoto:

R-x-nr:

Lokalitet:

Øk-kart: BQ 063-5-1

Hoh: 938

Fornminnets-art: Kullgrop

Ant: 1

Alder: JA/MA

Fornminnets-art:

Ant: 0

---

**Eieradresse:**

Reg.ved: Knut Paasche, Kristin Ristvedt

14.07.98

**Terrengets art:**

Bjørkeskog med noe gran. Lyng, gress og einer i skogbunnen.

**Orienteringsoppgave:**

Gropa ligger på en høyde i terrenget, markert hellning ned mot S og SV. 265 m S-SV for hytte gnr/bnr. 21/48. 240 m S for høyde 951 moh.

**Art/utstrekning:**

**Beskrivelse:**

Kullgrop. Oval 4,5 x 5,5 m i diameter målt fra topp voll. Rektangulær nedskjæring. Yttre diameter 6 x 7 m målt fra ytterkant voll. Dybde ca. 60-70 cm i S og ca. 0,5 m i nordre del av bunnen. Ujamnt markert voll rundt det hele. Kraftig kullag, hele 25-30 cm tykt ca. 10 cm under dagens overflate. Kull også voll. Antydning til en svak sti gjennom vollen på nordsida.

Tradisjon:

Fotonr:

0

Litteratur:

Pr.sj.nr: 973371



---

---

## AUTOMATISK FREDETE KULTURMINNER

---

---

Fylke: Buskerud

Kommune: Ål

Regnr: 37

Gnr: 21      Gård: Medhus, Nedre

Bnr: 6      Bruk:

Gnr: 0      Gård:

Bnr: 0      Bruk:

Flyfoto:

R-x-nr:

Lokalitet:

Øk-kart: BQ 063-5-1

Hoh: 936

Fornminnets-art: Kullgrop

Ant: 2

Alder: JA/MA

Fornminnets-art:

Ant: 0

---

Eieradresse:

Reg.ved: Knut Paasche, Kristin Ristvedt

14.07.98

Terrengets art:

Bjørkeskog med noe gran. Lyng, gress og einer i skogbunnen.

Orienteringsoppgave:

Grop B ligger 5-10m N for grop A. B ligger rett i kanten av sti retning N-S. 1 m vest for eiendomskille mellom gnr./bnr. 21/6 og 21/24. 375 m S-SØ for hytte gnr. 21/48.

Art/utstrekning:

Beskrivelse:

A: Kullgrop. Oval 6,5 x 5,5 m i diameter målt fra topp voll. Yttre diameter 5,5 x 7 m målt fra ytterkant voll. Dybde ca. 0,8-1m. Kraftig kullag i bunn ca.10 cm under dagens overflate. Kull også i voll. B: Kullgrop. Oval 2 x 4 m i diameter målt fra topp voll. Ujamt eller svakt markert voll. Yttre diameter 6 x 7 m målt fra ytterkant voll. Dybde ca. 30-40 cm.

Tradisjon:

Fotonr:

0

Litteratur:

Pr.sj.nr: 973371

---

---

## AUTOMATISK FREDETE KULTURMINNER

---

---

Fylke: Buskerud

Kommune: Ål

Regnr: 38

Gnr: 21      Gård: Medhus, Nedre

Bnr: 6      Bruk:

Gnr: 0      Gård:

Bnr: 0      Bruk:

Flyfoto:

R-x-nr:

Lokalitet:

Øk-kart: BQ 063-5-1

Hoh: 934

Fornminnets-art: Kullgrop

Ant: 1

Alder: JA/MA

Fornminnets-art:

Ant: 0

---

Eieradresse:

Reg.ved: Knut Paasche, Kristin Ristvedt

14.07.98

Terrengets art:

Åpen fjellbjørkskog med innslag av noe gran. Lyng, gress og einer i skogbunnen.

Orienteringsoppgave:

415 m S-SØ for hytte gnr. 21/48. 250m V for høyde 955,5 N for Raubrekk.

Art/utstrekning:

Beskrivelse:

Kullgrop. Oval 1,5 x 1 m i diameter målt fra topp voll. Tilnærmet rektangulær nedskjæring. Svakt markert voll. Gropa tegner seg nærmest bare som en liten dump i terrenget. Ytre diameter 2- 2,5 m målt fra ytterkant voll. Dybde ca. 20 cm. Kraftig kullag i bunn og voll ca.2 cm under dagens overflate.

Tradisjon:

Fotonr:

0

Litteratur:

Pr.sj.nr: 973371

---

---

## AUTOMATISK FREDETE KULTURMINNER

---

---

Fylke: Buskerud

Kommune: Ål

Regnr: 39

Gnr: 21      Gård: Medhus, Nedre

Bnr: 1      Bruk:

Gnr: 0      Gård:

Bnr: 0      Bruk:

Flyfoto:

R-x-nr:

Lokalitet:

Øk-kart: BQ 063-5-1

Hoh: 926

Fornminnets-art: Kullgrop

Ant: 1

Alder: JA/MA

Fornminnets-art:

Ant: 0

---

### Eieradresse:

Reg.ved: Knut Paasche, Kristin Ristvedt

14.07.98

### Terrengets art:

Åpen fjellbjørkskog med innslag av noe gran. Vier i skogbunnen .

### Orienteringsoppgave:

10 m øst for vegen som går nordover vest for Trytitjørn. 75 m N for innkjørselen til Raubrekk.

### Art/utstrekning:

### Beskrivelse:

Kullgrop. 2,5 m i diameter målt fra topp voll. Tilnærmet rektangulær nedskjæring. Svakt markert voll. Gropa tegner seg nærmest bare som en liten dump i terrenget. Yttre diameter 3,5 m målt fra ytterkant voll. Dybde ca. 40 cm. Kraftig kullag rett under torva. Kull også i voll.

Tradisjon:

Fotonr:

0

Litteratur:

Pr.sj.nr: 973371

---

---

## AUTOMATISK FREDETE KULTURMINNER

---

---

Fylke: Buskerud

Kommune: Ål

Regnr: 40

Gnr: 21      Gård: Medhus, Nedre

Bnr: 24      Bruk:

Gnr: 0      Gård:

Bnr: 0      Bruk:

Flyfoto:

R-x-nr:

Lokalitet:

Øk-kart: BQ 063-5-1

Hoh: 933

Fornminnets-art: Kullgrop

Ant: 2

Alder: JA/MA

Fornminnets-art:

Ant: 0

---

Eieradresse:

Reg.ved: Knut Paasche, Kristin Ristvedt

14.07.98

Terrengets art:

A: Åpen fjellbjørkskog med innslag av noe gran. B: Ute på gresslette.

Orienteringsoppgave:

A. 325 m SØ for hytte gnr. 21/48. 55 m V for eiendomskillet mellom 21/24 og 21/29. der grensa går ut i Trytitjørni. B: På åpen gresslette ved eiendomskillet mellom 21/24 og 21/29

Art/utstrekning:

Beskrivelse:

A. Kullgrop. Oval 3 x 2,5 m i diameter målt fra topp voll. Ujamt markert voll. Yttre diameter ca. 3 x 4 m. Noe rektangulær i nedskjæringen. Dybde ca. 50-60 cm. Kraftig kullag i bunn ca. 10 cm under dagens overflate. Kull også i voll ca. 10 cm under dagens overflate. Det ligger noe stein i bunn, men kullaget begynner rett under torva. Det er kastet noen bokser og annet søppel ned i gropa i nyere tid. B: Kullgrop. Oval 4,5-5 m i diameter målt fra topp voll. Ujævnt markert voll. Yttre diameter ca. 5,5 m. Noe rektangulær i nedskjæringen. Dybde ca. 0,7-1 m. Kraftig kullag (ca. 30 cm tykt) rett under torva både i bunn og voll.

Tradisjon:

Fotonr:

0

Litteratur:

Pr.sj.nr: 973371



---

---

## AUTOMATISK FREDETE KULTURMINNER

---

---

Fylke: Buskerud

Kommune: Ål

Regnr: 41

Gnr: 21      Gård: Medhus, Nedre

Bnr: 24      Bruk:

Gnr: 0      Gård:

Bnr: 0      Bruk:

Flyfoto:

R-x-nr:

Lokalitet:

Øk-kart: BQ 063-5-1

Hoh: 932

Fornminnets-art: Kullgrop

Ant: 1

Alder: JA/MA

Fornminnets-art:

Ant: 0

---

**Eieradresse:**

Reg.ved: Knut Paasche, Kristin Ristvedt

15.07.98

**Terrengets art:**

Åpen fjellbjørkskog med innslag av noe gran og einer. Grass i skogbunnen.

**Orienteringsoppgave:**

210m SØ for hytte gnr. 21/48. 40 m V for Trytitjøni.

**Art/utstrekning:**

**Beskrivelse:**

Kullgrop. Oval 2,5 x 4 m i diameter målt fra topp voll. Ytre diameter ca. 3,5 x 5,5 m i ytre diameter. Gropa er vanskelig å oppdage. Dybde ca. 50 cm. Kraftig kullag, minst 30 cm både i bunn og voll.

Tradisjon:

Fotonr:

0

Litteratur:

Pr.sj.nr: 973371

---

---

## AUTOMATISK FREDETE KULTURMINNER

---

---

Fylke: Buskerud                      Kommune: Ål                      Regnr: 42

Gnr: 21              Gård: Medhus, Nedre

Bnr: 24              Bruk:

Gnr: 0              Gård:

Bnr: 0              Bruk:

Flyfoto:                      R-x-nr:                      Lokalitet:

Øk-kart: BQ 063-5-1                      Hoh: 937

Fornminnets-art: Kullgrop                      Ant: 1              Alder: JA/MA

Fornminnets-art:                      Ant: 0

---

### Eieradresse:

Reg.ved: Knut Paasche, Kristin Ristvedt                      15.07.98

### Terrengets art:

Åpen fjellbjørkskog med innslag av noe gran og einer. Grass i skogbunnen.

### Orienteringsoppgave:

50 m SV for hytte gnr. 21/ 52. 15 m NV for eiendomsskillet mellom gnr. 21/4 og 21/1.

### Art/utstrekning:

### Beskrivelse:

Kullgrop. 2 m i diameter målt fra topp voll. Ujamt markert voll. Gropa tegner seg nærmest bare en liten dump i terrenget, og er vanskelig å oppdage. Dybde ca. 20 cm. Kraftig kullag, minst 30 cm både i bunn og voll.

Tradisjon:                      Fotonr:                      0

Litteratur:                      Pr.sj.nr: 973371

---

---

## AUTOMATISK FREDETE KULTURMINNER

---

---

Fylke: Buskerud

Kommune: Ål

Regnr: 43

Gnr: 21      Gård: Medhus, Nedre

Bnr: 24      Bruk:

Gnr: 0      Gård:

Bnr: 0      Bruk:

Flyfoto:

R-x-nr:

Lokalitet:

Øk-kart: BQ 063-5-1

Hoh: 947

Fornminnets-art: Kullgrop

Ant: 1

Alder: JA/MA

Fornminnets-art:

Ant: 0

---

### Eieradresse:

Reg.ved: Knut Paasche, Kristin Ristvedt

15.07.98

### Terrengets art:

Åpen fjellbjørkskog med innslag av noe gran og einer. Grass i skogbunnen.

### Orienteringsoppgave:

100 m V for hytte gnr. 21/ 52. 90 m V for eiendomsskillet mellom gnr. 21/4 og 21/1. Gropa ligger i skrånende terreng som heller nedover mot syd.

### Art/utstrekning:

### Beskrivelse:

Kullgrop. Oval, 3,5 x 2 m i diameter mål fra topp voll. Også nedskjæringen er oval i formen. Ujamnt markert voll. Dybde ca. 30 cm. Kraftig kullag rett under torva, både i bunn og voll. Gropa er dekket av grass og noe mose.

Tradisjon:

Fotonr:

0

Litteratur:

Pr.sj.nr: 973371