

INSTITUTT FOR ARKEOLOGI
 • KUNSTHISTORIE OG NUMISMATIKK

000235 24.01.91

SAKSBEH. SW | ARK. NR.
 KOPI TIL | SIKKULERES



BUSKERUD FYLKESKOMMUNE
 Haugesgate 89, 3020 Drammen
 Telefon (03) 83 81 50

NYTT TLF.NR: (03) 80 85 00

KULTURADMINISTRASJONEN
 Telefax (03) 80 86 36

Vår dato: 04.01.91 Vår ref.: 2347/90 ILGL/-
 Deres dato: 16.11.90 Deres ref.: 504/90

ARKIV

INST. FOR ARKEOLOGI, KUNSTHISTORIE OG NUMISMATIKK
Universitetet i Oslo

Saksb.: JHL | 23 APR 1998 | Kopi:

Ark.: 0619

Saksnr.: 98/1200 | Dok. nr.: 1

Ål kommune
 Torget 1
 3570 ÅL

REGULERINGSPLAN SØR FOR LØKENSTJERN, ÅL KOMMUNE

Planområdet vart fornminneregistrert før planen vart lagt ut til offentlig ettersyn. Vi viser til brev sendt frå oss 09.10.90.

Med hilsen

Geir Helgen
 fylkeskonservator

Inger Liv Gøytil Lund
 arkeolog

Kopi: Universitetets Oldsaksamling

Saksbehandler: Arkeolog Inger Liv Gøytil Lund
 Tlf. (03) 80 86 68 (direkte innvalgsnr.)

INST. FOR ARKEOLOGI, KUNSTHISTORIE OG NUMISMATIKK Universitetet i Oslo		
Saksb.:	23 APR 1998	Kopi:
Ark.:	0619	
Saksnr.:	98/200	Dok. nr.:
		2



BUSKERUD FYLKESKOMMUNE
Haugesgate 89, 3020 Drammen
Telefon (03) 80 85 00

NYTT TLF.NR: (03) 80 85 00

KULTURADMINISTRASJONEN
Telefax (03) 80 86 36

ARKIV

Ål kommune
Teknisk etat
Torget 1
3570 ÅL

Vår dato: 31.01.91
Deres dato: 8303/91
Vår ref.: ILGL/1087
Deres ref.: 10.04.91

INSTITUTT FOR ARKEOLOGI KUNSTHISTORIE og NUMISMATIKK	
Jnr. 001197	06.06.91
SAKSB. Bu	ARK. NR.
KOPI TIL	SIRKULERES

REGULERINGSPLAN FOR VESTLIA - KULU, ÅL KOMMUNE

Vi kjenner ikkje til fornminne eller kulturminne i planområdet, og har difor ingen merknader til planen.

Dersom det ved tiltak i marka skulle dukke opp fornminne, må arbeidet straks stansast i den utstrekning det kan røre fornminnet eller sikringssona på fem meter. Melding skal straks sendast fylkeskommunen ved fylkeskonservator, jfr. lov om kulturminner av 9. juni 1978, §8.

Med hilsen

Geir Helgen
fylkeskonservator

Inger Liv Gøytil Lund
arkeolog

Kopi: Universitetets Oldsaksamling

Saksbehandler: Arkeolog Inger Liv Gøytil Lund
Tlf. (03) 80 86 68 (direkte innvalgsnr.)

INST. FOR ARKEOLOGI, KUNSTHISTORIE OG NUMISMATIKK	
Universitetet i Oslo	
Saksb.: JHL	Kopi:
23 APR 1998	
Ark.: 0619	
Saksnr.: 98/1200	Dok. nr.: 3

BUSKERUD FYLKESKOMMUNE

Haugesgate 89, 3020 Drammen

Telefon (03) 83 81 50

808500

KULTURADMINISTRASJONEN

Telefax (03) 83 47 58

Vår dato:

19.03.91

Deres dato:

11.02.91

Vår ref.:

0526/91 ILGL/-

Deres ref.:

 Ål kommune
 Torget 1
 3570 ÅL

INSTITUTT FOR ARKEOLOGI KUNSTHISTORIE OG NUMISMATIKK	
nr. 000683	02.04.91
SAKS. BW	ARK. NR.
KOPI TIL	SIRKULERES

ARKIV

KOMMUNEDELPLAN FOR VOTNDALEN, ÅL KOMMUNE, BUSKERUD

Vi har motteke nemnde plan til uttale og viser til vår tidlegare uttale 29.06.90 der to planalternativ var utarbeidd.

I tillegg til områda som er merka K og farga med raudt, vil vi nemna to fornminneområde som ikkje vart teke med i den tidlegare uttalen. Desse er merka med ein rune-R og med stipla line kring. Sjå også avmerking på vedlagte kartkoputsnitt.

I området R1 er det registrera 8 kolgroper. Desse kolgropene er ikkje tidfesta, men kan vera frå førreformatorisk tid og dermed freda i samsvar med Lov om kulturminner. Vi ser likevel ingen grunn til at eit så stort område kring desse gropene er freda. Innafor området merka B 2 kan det bygast hus dersom kolgropene og ein 5 meter breid sikringssone rundt kvar vert liggjande urørte, ein viser til kulturminnelovens §3. Kopi vedlagt.

Det same gjeld for området R2 der det er registrera 5 kolgroper. Her er det i området C planlagt reiseliv/camping. Kolgropene bør sikrast slik at dei ikkje vert utsette for slitasje eller bruka til å fylle søppel i. Kolgropene kan nyttast i reiselivssamanhang ved å pleie og sette opp informasjonsskilt som kan gi kunnskap om jernframstillinga.

Vår uttale inneber ikkje at vi har sagt oss einig i den foreslåtte arealbruken i kommuneplanen. Vi forutset at alle forslag til planar innanfor området blir sendt oss til uttale, jfr. Kulturminnelovens §9 og 22.

Med helsing

 Geir Helgen
 fylkeskonservator

 Inger Liv Gøytil Lund
 kulturvernkonsulent/arkeolog

Vedlegg

Gjenpart: Universitetets Oldsaksamling

Kulturminner – definisjon.

Med kulturminner menes i denne lov faste og løse fornminner og skipsfunn i eller over jorden, sjøbunnen og vassdrag, og arkitektonisk eller kulturhistorisk verdifulle byggverk og anlegg av enhver art.

Kap. II. Faste fornminner.

§ 3.

Forbud mot inngrep i fredet fast fornminne. (Ulovlige tiltak).

Ingen må – uten at det er lovlig etter § 8 – sette i gang tiltak som er egnet til å skade, ødelegge, grave ut, flytte, forandre, tildekke, skjule eller på annen måte utilbørlig skjemme fredet fast fornminne eller fremkalle fare for at dette kan skje.

Er marken over et fast fornminne eller i et område som nevnt i § 6 tidligere nyttet til beite eller innmark, kan den fortsatt nyttes til disse formål hvis ikke vedkommende myndighet bestemmer noe annet.

§ 4.

Fredede faste fornminner.

Følgende faste fornminner fra oldtid og middelalder (inntil år 1537) er fredet:

- a. Boplasser, huler, hellere med spor etter folk som har holdt til eller arbeidet der, hus- eller kirketufter, kirker, hus og bygninger av alle slag, og rester eller deler av dem, gårdshauger, gårds- og tunanlegg og andre bebyggelseskonsentrasjoner som

- c. Spor etter ningsrøyser og innhegningsinnretninger
- d. Vegfar av aking av stedminger og åreskiftegeleier og bsperringer,
- e. Forsvarsverger, skanseanlegg og rder, veter o
- f. Tingsteder, der og andre tradisjon, tr til.
- g. Steiner og bilder som og hellemal og annen be
- h. Bautasteinermerker.
- i. Steinsetning
- j. Gravminner samlede feltgravkammer, kistegraver, ninger og gr

Det samme gner som nevnt tilbake.

Strigifjendsøveg →

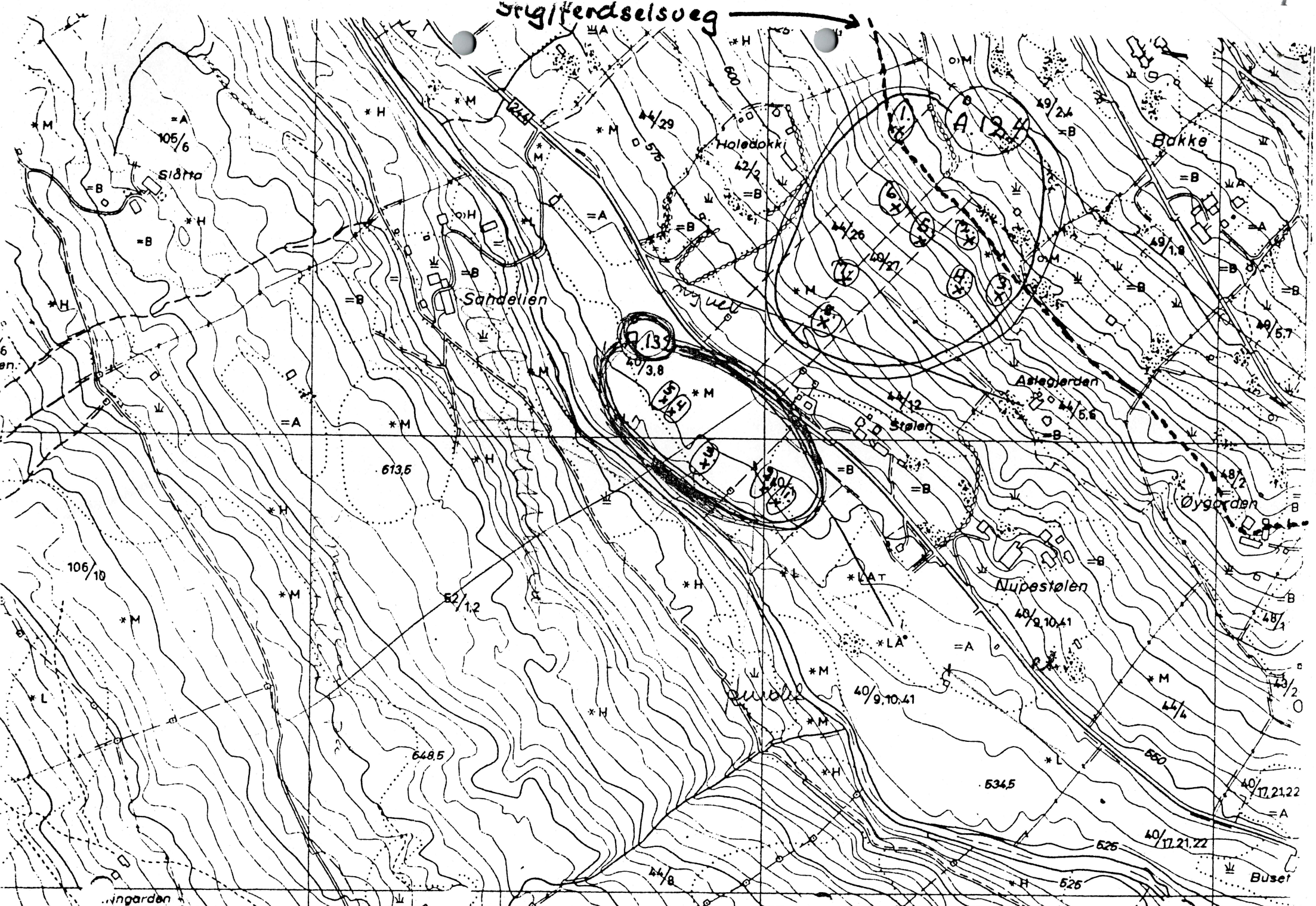

OK BP 069-5-1. Simløbom

44/3 Vedlegg til A 194

INST. FOR ARKEOLOGI, KUNSTHISTORIE OG NUMISMATIKK Universitetet i Oslo		
Saksb.:	23 APR 1998	Kopi:
Ark:	0619	
Saksnr.:	98/1200	Dok. nr.:



BUSKERUD FYLKESKOMMUNE
Haugesgate 89, 3020 Drammen
Telefon (03) 80 85 00

ARKIV

KULTURADMINISTRASJONEN
Telefax (03) 80 86 72

Vår dato: 29.06.91
Deres dato: 29.06.91
Vår ref.: 0498/92 ILGL
Deres ref.: 0498/92 ILGL

Ål kommune
Teknisk etat
Torget 1
3570 ÅL

INSTITUTT FOR ARKEOLOGI, KUNSTHISTORIE OG NUMISMATIKK	
30 JUNI 1992	
Saksnr.:	1744/92
Ark.:	Avd./saksb. BUC

REGULERINGSPLAN FOR "DEL AV TRINTRUD" GNR. 57, BNR. 4, ÅL KOMMUNE

Vi har nå registrert planområdet og det det vart funne kolgroper på to stader. Sjå avmerking på vedlagte kartutsnitt. Det eine området med kolgroper er merka med ein rune-R på det tilsendte kartbladet og ligg like sør for den planlagte parkeringsplassen.

Ei kolgrop vart registrert innanfor H2 området. Ein av hyttene kan komme i konflikt med denne.

Vi gjer merksam på at dei fleste kolgroper er forhistoriske og dermed freda etter Lov om kulturminner §4b. Kulturminna må ikkje påførast skade under byggeperioden eller nyttast til søppelfylling.

Kolgropene kan påvisast av Ola Ellingsgard, Sissel Carlstrøm, Hemsedal eller underskrivne.

Vi gjer også merksam på fylgjande: Dersom det ved tiltak i marka skulle dukke opp fornminne, må arbeidet straks stansast i den utstrekning det kan røre fornminnet eller sikringssona på fem meter. Melding skal straks sendast fylkeskommunen ved fylkeskonservator, jfr. lov om kulturminner av 9. juni 1978, §8.

Med hilsen

Geir Helgen
fylkeskonservator

Inger Liv Gøytil Lund
arkeolog

Kopi: Universitetets Oldsaksamling

Saksbehandler: Arkeolog Inger Liv Gøytil Lund
Tlf. (03) 80 86 68 (direkte innvalgsnr.)

INST. FOR ARKEOLOGI, KUNSTHISTORIE OG NUMISMATIKK Universitetet i Oslo		
Saksb.: JHL	23 APR 1998	Kopi:
Ark.: 0619		
Saksnr.: 98/1200	Dok. nr.:	5



BUSKERUD FYLKESKOMMUNE
Haugesgate 89, 3020 Drammen
Telefon (03) 83 81 50
NYTT TLF.NR: (03) 80 85 00

KULTURADMINISTRASJONEN
Telefax (03) 80 86 36

Ål kommune
Teknisk etat
Torget 1
3579 ÅL

ARKIV

Vår dato: 23.07.91
Deres dato: 19.10.90
Vår ref.: 2002/90/ILGL
Deres ref.:

INSTITUTT FOR ARKEOLOGI KUNSTHISTORIE OG NUMISMATIKK	
Jac 001595	06 APR 91
SAKSB. BW	ARK. NR.
KOPI TIL	SIVILERES

REGULERINGSPLAN FOR HESTHOVDSTØLEN SAMEIGE, ÅL KOMMUNE

Vi har foretatt befaring av ovennevnte plan. Det ble ikke funnet fornminner eller nyere tids kulturminner innenfor planområdet.

Dersom det skulle dukke opp fornminner under anleggsarbeidet, må arbeidet straks stanses og fylkeskonservator varsles.

Med hilsen

Inger Liv Gøytill Lund
arkeolog

Kopi: Universitetets Oldsaksamling

Saksbehandler: Arkeolog Inger Liv Gøytill Lund
Tlf. (03) 80 86 68 (direkte innvalgsnr.)

INST. FOR ARKEOLOGI, KUNSTHISTORIE OG NUMISMATIKK	
Universitetet i Oslo	
Saksb.: JHL	Kopi:
23 APR 1998	
Ark.: 0619	
Saksnr. 98/1200	Dok. nr.: 6



BUSKERUD FYLKESKOMMUNE

Haugesgate 89, 3020 Drammen
Telefon (03) 80 85 00

NYTT TLF.NR.: (03) 80 85 00

KULTURADMINISTRASJONEN
Telefax (03) 80 86 36

ARKIV

Ål kommune
Teknisk etat
~~3440 RØYKEN~~
3570 ÅL

Vår dato: 27.11.91
Deres dato: 10.04.91
Vår ref.: 1073/91/ILGL
Deres ref.:

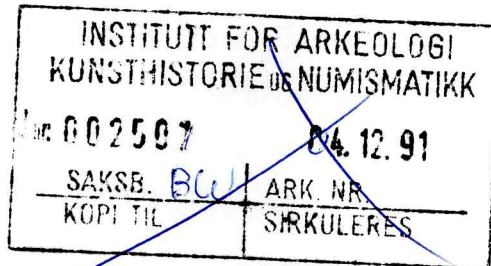

REGULERINGSPLAN FOR VESTLIA, ÅL KOMMUNE

Vi har motteke nevnde plan til uttale. Når det gjeld registrering av kulturminne i planområdet, er dette gjort dels av representant frå fylkeskonservatoren, dels av kulturkontoret i kommunen. Vi fekk opplyst at dette var ein plan som førebels er lagt på is og difor kjem vårt svar seint.

Vedlagt fylgjer liste over dei fornminne og kulturminne som vart funne i planområdet. Alt er avmerka på vedlagte kartkopiutsnitt.

Dyregraver og kolgroper er fornminne som er automatisk freda i samsvar med Lov om kulturminner §4 b og c. Desse må leggjast ut til spesialområde med formål bevaring i samsvar med Plan og bygningslovens §25,6. Dersom dette ikkje vert teke hensyn til, må denne uttale reknast som ei motsegn til planen.

Når det gjeld dei andre kulturminna, er dei av uviss alder og difor vanskeleg å vurdere om fleire kan koma inn under kulturminneloven. Vi ser det likevel som svært positivt om også desse kunne takast hensyn til og innarbeidast i planen.

Dersom planen skulle bli aktuell, vil det vera ein fordel om det vert teken ei befaring av fornminna saman med ein frå teknisk etat, Ola Ellingsgard som representant frå kulturkontoret og underteikna.

Vi vil også gjera merksam på at det kan dukke opp fornminne under markoverflata.

Med helsing

Geir Helgen
fylkeskonservator

Inger Liv Gøytill Lund
arkeolog

Vedlegg

Kopi: Universitetets Oldsaksamling

Saksbehandler: Arkeolog Inger Liv Gøytill Lund

REGISTRERINGAR AV KULTURMINNE OG FORNMINNE

innanfor ramma av

Reguleringsplan for Vestlia - Kulu, II, Ål kommune.

Registrert i okt. 1991 av Ola Ellingsgard.
Avmerka på ØK-utsnitt og reguleringskart.

1. Fangstgrav. (I fornminneregisteret nr. Å. 249).
ØK Veståsen BP 061-5-2. UTM 761 210.

Oppe på brotet, mellom ei bratt dalside mot V og flatare lende mot A. Kloss på N-sida av grava er ein rund haug, ca. 2,4 m i diam, med 3-4 grantre. Grava er truleg attfylt. Ho er rektangulær og har retning ANA-VSV. Det er ikkje voll omkring, men forma er relativt markert, og av den grunn er det gjort freistnad på å ta innvendige mål: Ca. 2,5 x 1,2 m. Djup ca. 0,5 m. I N-re kant syner eit par steinar.

2. Fangstgrav. (I fornminneregisteret nr. Å. 250).
ØK Nedre-Ål BP 061-5-1. UTM 753 205.

I flatvore lende, med furuskog. Rektangulær grav, med litt utydelege vollar. Retning NV - SA. Truleg attfylt. Mål, frå voll til voll: 2,8 x 1,8m. Djup 0,4 m. Måla er ca. Grava ligg i elgtråkk.

3. Mogeleg 2 fangstgraver. (I fornminneregisteret nr. Å.251).

I NA-re kanten av ein hjell i lia. Granskog. 3,5 m mellom gravene - frå midt til midt.

Grav A. Retning ASA - VNV. Skikkeleg voll på N-sida, ut mot dalen. Litt stein i kantane - ein stein på ca. 50 cm diam i midten. Mål ca. 2,5 x 1,5 m, 0,5 m djup .

Grav B. Retning A-V. Ligg litt lågare ned, mot N, i høve til A. Litt stein i kantane. I V-re ende kan ein måle 30 cm ned mellom steinane i botnen. Mål: Ca. 2 x 1,6m, 0,6m djup.

Gravene er truleg attfylte.

Som nemnt er lokaliteten litt usikker. Men dette talar for at ein ikkje har med rotvelter å gjera:
1. Avgrensinga av kantane er tilnærma rektangulær, og
2. holet i V-re ende av B tyder på ei steinfylling. Staden ligg nær gardsbruk, og ein må rekne med at tidlegare fangstgraver er sterkt attfylte.

ØK Nedre-Ål
BP 061-5-1
UTM 253 206

4. Husmannsplass.

ØK Nedre-Ål BP 061 - 5 - 1. UTM 752 204.

På ein terasse, like på A-sida av Kulu.

Ei litt utydeleg tuft, utan spor etter kjellar, ca 4 x 4 m ligg utpå brotet.

I V-hellinga ned mot åni, SV for tufta, ligg ein åkerflekk på 15 x 9m. Siste målet er frå nedre kant og opp til åkerhakket. Mykje stein nedunder, fint oppmura mot ei lita grein av åni.

I bakken NV for tufta er ogso ein bratt åker, 16 x 13 m. Her er noko av steinen lagt på sida, mot N.

Inne på terassen, 19 m ASA for tufta ligg ei røys - truleg etter eit samanrasa steinhus.

Førebels ingen tradisjon eller skriftlege kjelder om husmannsplass her. Staden ligg i eigna til Søre Stave, 114

5. Kolgrop.

ØK Nedre-Ål BP 061-5-1. UTM 752 208.

A for Hansebråten, like utanfor innmarka, i skogen til 114/8, 7 m V for gjerde, på ein låg rygg i skogen. Diam, voll til voll: 2,9 m. Djup 0,8 m. Kol i botnen. Søre og austre delen er noko oppfylt av granstubbar.

3,5 m frå midt i gropa, på austre sida er ogso ei grop, av noko ubestemmeleg form. Stein i vestre kant Litt kol. Men dette kan skrive seg frå den andre gro

6. Mogeleg fangstgrav. (I fornminneregisteret nr. Å.252).

ØK Nedre-Ål BP 061-5-1. UTM 754 209.

3 m A for gamal kjerreveg.

Grava har rektangulær form, retning A-V.

Voll mot NA - med hakk i.

Mål: 2,1 x 1,3m, djup 0,4 m. Truleg attfylt.

Det kan ligge nær å tenke at det her er teke opp grus til kjerrevegen. Men både den markante forma, måla og det at det syner steinar i kantane, talar for at det har vore ei dyregrav.

7. Tuft - husmannsplass.

ØK Nedre-Ål BP 061-5-1. UTM 754 210.

Dette er tuft etter stugu på husmannsplassen Hus-Haugen, under garden Hus. Nemnd i papir frå 1796.

Sjølveigarbruk frå 1818. Tunet er flutt nedover mot åni 2 gonger, og ligg i dag på flatene. Det heiter likevel Haugen, frå den tida plassen var oppe på NA-sida av den svære morenehaugen.

Tufta er i dag ikkje særleg tydeleg, men kan målast til omlag 7 m N-S, og 4,5 m A-V.

Kjellaren syner som ei grop.

8. 2 kolgroper.

ØK Nedre-Ål BP 061-5-1. UTM 756 211.

Dei 2 gropene er litt usikre som fornminne. Dei ligg omlag 30 m frå kvarandre, og liknar ikkje heilt på kolgropene frå jarnvinnetida. Dei er grunnare, har utydeleg fasong og er vanskeleg å måle.

Det er leitt spesielt etter slag i området, men utan resultat. Ein skal ikkje sjå bort frå at kolgroper so nær bygda kan skrive seg frå produksjon av smiekol i nyare tid. Den vestre gropa er litt skadd av vegarbeid.

9. Husmannsplass/gårdstun.

ØK Nedre-Ål BP 061-5-1. UTM 759 210.

Dette er den tidlegare husmannsplassen Kolbotten, nemnt 1818 som vart sjøelveigarbruk i 1889.

Her syner eit fint tun med fleire tufter. Elles åkrar med reiner og hakk, røysar, steingardar og vegtråkk.

Staden må vera eit spesielt verneverdig kulturminne, som friområde, der han ligg so nær Sundre tettstad. Bør målast nøyare opp.

10. Mur (bogestelle?) (I fornminneregisteret nr. Å.253/1)

ØK Nedre-Ål
BP 061-5-1.
UTM 749 207.

I ei svak senkning i moreneryggen, omlag 15 m A for den bratte skråningen mot V.

Fornminnet har form som ei kvadratisk "kasse", delvis over og delvis under bakken.

Mura av lyftestore og litt større steinar.

Mål: Utvendig 1,2 x 1,2 m. Innvendig omlag 0,5 x 0,5 m.

Utvendig høgde 0,25 m mot bakkefallet, 0,7 m unna bakkefalle

Innvendig høgde, frå toppen og ned til punkt der spaden støyter på stein, 0,95 m. (Dette kan vera nedrasa stein, slik at botnen er djupare).

So lenge det ikkje ligg føre andre opplysningar om dette merkelege "byggverket", kan det vera verdt å prøve med ei forsiktig hypotese:

At det er eit bogestelle, der jegeren har stade rett opp og ned, og hatt auga med

2 groper, 10-12 m mot VNV.

Dette er ikkje kolgroper. Dei har i dag ei litt ubestemmeleg form, men kan godt vera attfylte fangstgraver, der dei ligg på brinken som hallar bratt ned mot V.

11. Kolgrop. (I fornminneregisteret nr. Å.253/2).

ØK Nedre-Ål BP 061-5-1. UTM 749 207.

Kolgropa er gryteforma, og ligg ca. 20 m SA for nr. 10.

Mål: 1,8 m i diam, 0,5 m djup. Kol i botnen.

- 4.
12. Kolgrop. (I fornminneregisteret nr. Å.253/3).
ØK Nedre-Ål BP 061-5-1. UTM 748 208.
Kolgropa er gryteforma, og ligg i A-kanten av ein skarp rygg.
Mål: 1,7 m i diam, 0,5 m djup. Kol i botnen.
13. Husmannsplass.
ØK Nedre-Ål BP 061-5-1. UTM 753 208.
Nørdre Hansebråten. Sjå Ål Bygdesoge IV s. 443.
Stugutuft med kjellar. Syner lite etter uthus. Berre utydelege
merker kloss på S-sida av stigen, som ogso går kloss på S-sida
av stugutufta.
14. Kolgrop. (I fornminneregisteret nr. Å.253/4).
ØK Nedre-Ål BP 061-5-1. UTM 749 207.
På morenerygg. Avlang form.
Mål: 2,3 x 1,7 m, 0,6 m djup. Kol i botnen.
15. Kolgrop.
ØK Nedre-Ål BP 061-5-1. UTM 750 207.
Gropa er gryteforma, 1,1 m i diam, 0,7 m djup. Kol i botnen.
16. 2 fangstgraver. (I fornminneregisteret nr. Å.254).
ØK Nedre-Ål BP 061-5-1. UTM 749 206.
Omlag 18 m A for Strandalivegen, på kvar si side av stig.
Grav 1 ligg V for stigen, er rektangulær og har retning N-S.
Mål: Frå voll til voll, 3,5 x 2,5 m. 0,7 m djup.
Litt stein i kantane.
Grav 2 ligg 7,5 m frå grav 1, på A-sida av stigen.
Retning N-S. Relativt tydelege kantar, utan voll,
difor innvendige mål: 2,2 x 1,1 m. Djup ca. 0,4 m.
17. Stor grop. (I fornminneregisteret nr. Å.255).
ØK Nedre-Ål BP 061-5-1. UTM 749 206.
På A-sida av Strandalivegen.
Gropa har langrund form. Retning oml. N-S.
Mål, frå midt i vollane: N-S 5,8 m, A-V 4,7 m. Djup 0,9 m.
Omlag 15 cm under noverande botn er eit skikkeleg kollag.
Under dette er det kolblanda jord, i alle fall ned til 50 cm
under noverande botn. (Ein stokk av brisk er sett ned i prø-
vestikket).
Kan tyde på dobbelfunksjon fangstgrav/kolgrop.
18. Kolgrop.
ØK Nedre-Ål BP 061-5-1. UTM 750 206.
Kolgropa ligg 6 m SV for gjerde.
Gryteforma. Ca. 2,1 m i diam, 0,7 m djup.
Kol i botnen.

9600

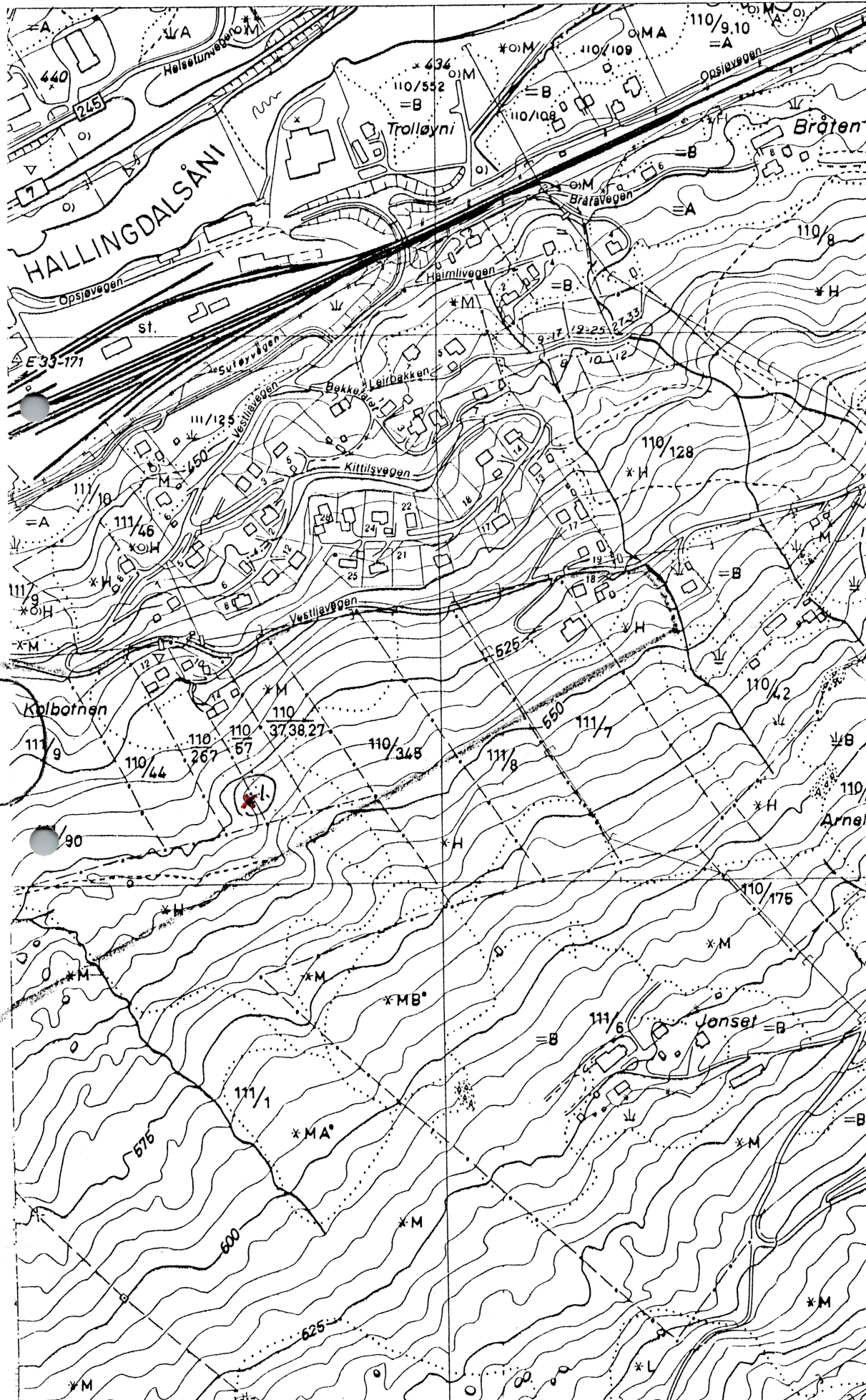

ØK Veståsen
BP 061-5-2

Vedlegg.
Registreringar
Vestli-Kulu
Ål

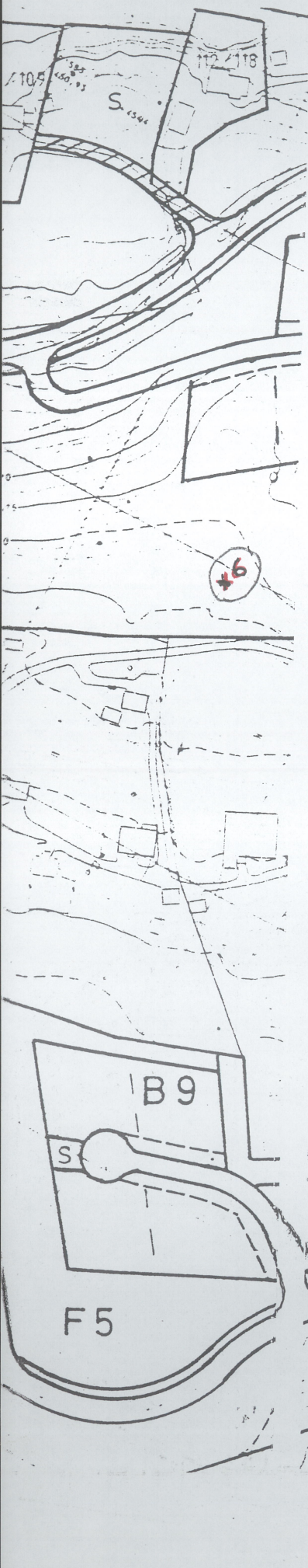



INST. FOR ARKEOLOGI, KUNSTHISTORIE OG NUMISMATIKK Universitetet i Oslo		
Saksb.:		Kopi:
JHL	23 APR 1998	
Ark.:	0619	
Saksnr. 98/1200	Dok. nr. 8	

Ål kommune
Teknisk etat
3570 ÅL



ARKIV

BUSKERUD FYLKESKOMMUNE

Haugesgate 89, 3020 Drammen
Telefon (03) 80 85 00

NYTT TLF.NR.: (03) 80 85 00

KULTURADMINISTRASJONEN
Telefax (03) 80 86 36

Vår dato: 30.01.92
Deres dato: 09.12.91
Vår ref.: 2962/91/ILGL
Deres ref.:

09.12.91	
INSTITUTT FOR ARKEOLOGI KUNSTHISTORIE OG NUMISMATIKK	
2000451	4.02.92
SAKSBEH. HET	ARK. NR.
KOPI TIL BW	SIRKULERES

REGULERINGSPLAN FOR NILSEHOVDA, ÅL KOMMUNE

Vi har motteke nevnde plan til uttale.

Områda som er forslått lagt ut til hyttebygging må synfarast når det vert snøbart, på bar og frostfri mark, før vi kan godkjenna planen. Det er sannsynleg at det kan vera fornminne innanfor området som f.eks. rester etter jernutvinning.

Vi ber difor om at fylkeskonservator vert varsla når befaring i planområdet let seg gjera.

Med helsing

Geir Helgen
fylkeskonservator

Inger Liv Gøytil Lund
arkeolog

Kopi: Universitetets Oldsaksamling

Saksbehandler: Arkeolog Inger Liv Gøytil Lund
Tlf. (03) 80 86 68 (direkte innvalgsnr.)

INSTITUTT FOR ARKEOLOGI, KUNSTHISTORIE OG NUMISMATIKK Universitetet i Oslo	
Saksb.: JH	Kopi:
23 APR 1998	
Ark.: 0619	
Saksnr. 98/1200	Dok. nr.: 9



BUSKERUD FYLKESKOMMUNE
Haugesgate 89, 3020 Drammen
Telefon (03) 80 85 00

KULTURADMINISTRASJONEN
Telefax (03) 80 86 72

ARKIV

Ål kommune
Teknisk etat
Torget 1
3570 ÅL

Vår dato: 29.06.92
Deres dato: 29.06.92
Vår ref.: 2962/92 ILGL
Deres ref.:

INSTITUTT FOR ARKEOLOGI, KUNSTHISTORIE OG NUMISMATIKK	
16 JULI 1992	
Saksnr.:	1925/92
Ark.....	Avd./ssksb..... BYA

REGULERINGSPLAN FOR NILSEHOVDA, ÅL KOMMUNE

Planområdet er nå registrert, sjå vedlagte reringsrapport. Det er bare utbyggingsområda innanfor planen som er synfart. Dersom det innanfor landbruksområdet er planar om bruksendring, må plan for dette sendast fylkeskonservator.

I området H1, H2 og H3 vart det ikkje registrert fornminne.

Område H4:

Her vart det funne ei tuft langs vegen inn til H4 frå Fetjastølvegen. Tufta er frå nyare tid, men det er likevel ynskjeleg at denne vert teken vare på. Rett sør for H4 er vegen lagt over eit tørrare parti og her ligg det ei kolgrop merka R1 på kartet. I det søraustre hjørnet på H4, der det er planlagt ei hytte, ligg det ei kolgrop, merka R2. Langs vegen mot H7 ligg det ei kolgrop, merka R3.

I områdene H5, H6, H7, H10 og H15 blei det ikkje funne fornminne.

I området H17 ligg det ein slagghforekomst, som er ein rest etter jernutvinning. Denne ligg rett nedanfor hytta der ein aust-vestgåande sti går over vollen. Merka R4. Rett nord for område H18 vart det registrert ei kolgrop. Denne ser ut til å ligge utanfor hytteområdet. Merka R5.

I områda H19 og H20 vart det ikkje registrert fornminne.

Ein gamal sti går gjennom område H 21, og bør takast vare på. Sjå avmerking på kartutsnittet.

Vi gjer merksam på at dei fleste kolgroper og slagghaugar er frå forhistorisk tid og dermed freda etter Lov om kulturminner §4b. Kulturminna må ikkje påførast skade under byggeperioden eller nyttast til søppelfylling.

Kolgropene kan påvisast av Ola Ellingsgard, Sissel Carlstrøm, Hemsedal eller underskrivne.

Vi gjer også merksam på fylgjande: Dersom det ved tiltak i marka skulle dukke opp fornminne, må arbeidet straks stansast i den utstrekning det kan røre fornminnet eller sikringssona på fem meter. Melding skal straks sendast fylkeskommunen ved fylkeskonservator, jfr. lov om kulturminner av 9. juni 1978, §8.

Med hilsen

Geir Helgen
fylkeskonservator

Inger Liv Gøytil Lund
arkeolog

Vedlegg

Kopi: Universitetets Oldsaksamling

Saksbehandler: Arkeolog Inger Liv Gøytil Lund
Tlf. (03) 80 86 68 (direkte innvalgsnr.)

INST. FOR ARKEOLOGI, KUNSTHISTORIE OG NUMISMATIKK Universitetet i Oslo		
Saksb.:	23 APR 1998	Kopi:
Ark.:	0619	
Saksnr.:	98/1200	Dok. nr.:
		10

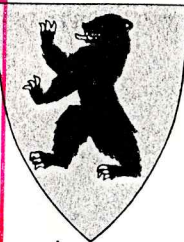

BUSKERUD FYLKESKOMMUNE
Haugesgate 89, 3020 Drammen
Telefon (03) 80 85 00

KULTURADMINISTRASJONEN
Telefax (03) 80 86 72

ARKIV

Ål kommune
Teknisk etat
Torget 1
3570 ÅL

Vår dato: 08.09.92
Deres dato: 20.08.92
Vår ref.: 2110/92 ILGL
Deres ref.:

INSTITUTT FOR ARKEOLOGI, KUNSTHISTORIE OG NUMISMATIKK	
21 OKT. 1992	
Saksnr.:	2488
Ark.:	Avd./sksb. BKE

REGULERINGSPLAN FOR BEIHOVD - FAGERDALEN - ÅL KOMMUNE

Vi kjenner ikke til forminner eller nyere tids kulturminner som kan bli berørt av utbyggingen, og har derfor ingen innvendinger mot at planen kommer til utførelse. Like vest for dette feltet og ned mot elven ligger det flere fangstanlegg for rein. Disse er fredet. Reinstrekket går trolig over dette området, og vi vil derfor be om at en er oppmerksom på at det kan være fangstinnretninger i nær tilknytning til området.

Dersom det først under anleggsarbeidet skulle dukke opp forminner, må arbeidet straks stanses og fylkeskonservator varsles umiddelbart, jfr. Lov om kulturminner §8.

Med hilsen

Geir Helgen
fylkeskonservator

Inger Liv G. Lund
Inger Liv Gøytil Lund
arkeolog

Kopi: Universitetets Oldsaksamling

Saksbehandler: Arkeolog Inger Liv Gøytil Lund
Tlf. (03) 80 86 68 (direkte innvalgsnr.)

INSTITUTT FOR ARKEOLOGI, KUNSTHISTORIE OG NUMISMATIKK	
Universitetet i Oslo	
Saksb.: JHL	Kopi:
23 APR 1998	
Ark.: 0619	
Saksnr.: 98/1200	Dok. nr.: 11

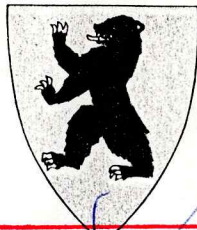

BUSKERUD FYLKESKOMMUNE
Haugesgate 89, 3020 Drammen
Telefon (03) 80 85 00

KULTURADMINISTRASJONEN
Telefax 03 80 86 72

Ål kommune
teknisk etat, bygn. avd.
Torget 1
3570 ÅL

INSTITUTT FOR ARKEOLOGI, KUNSTHISTORIE OG NUMISMATIKK	
21 OKT. 1992	
Saksnr.: 2185	
Ark.:	Avd./saksb.: BDE

Vår dato: 09.10.92
Deres dato: 13.08.92
Vår ref.: 2076/92 MBA/-
Deres ref.: 9933/92

ARKIV

REGULERINGSPLAN FOR SYNINGEN SKYTE- OG ØVINGSFELT, ÅL KOMMUNE

Viser til planer for Syningen skyte- og øvningsfelt oversendt fylkeskonservatoren til uttalelse.

Planområdet er stort, og det er av kapasitetsmessige hensyn ikke foretatt detaljregistreringer i området. Det er imidlertid kjent at det er gjort funn av tufter og slagg i området ved Tufteheimstølen. En bør derfor være oppmerksom på at selv mindre inngrep i området, som ferdsl med terrenggående kjøretøy, kan skade fornminner som f.eks. kullgroper. Fylkeskonservatoren ber derfor om å bli kontaktet dersom det skal foretas inngrep og aktiviteten i området må straks stanses i den utstrekning det kan berøre fornminner jfr. Lov om kulturminner av 9. juni 1978 paragr.8, 2. avsnitt.

Når det gjelder nyere tids kulturminner så er det ikke registrert slike av høy verdi i planområdet. Imidlertid vil seteranlegg som ligger tett opptil planområdet generes av forsvarrets virksomhet. Redusert anvendelse av tradisjonelle næringsområder kan i det lange løp resultere i at seteranlegg ikke holdes vedlike. Slik sett vil aktiviteten på Syningen skyte- og øvningsfelt få negative følger for nyere kulturminner i området. Samlet ansees imidlertid ikke disse ulempene å være av et slikt omfang at fylkeskonservatoren vil ha innvendinger mot de foreliggende planene.

Med hilsen

Geir Helgen

Geir Helgen
fylkeskonservator

Beate Apall-Olsen

M. Beate Apall-Olsen
kulturvernkonsulent

Kopi: Universitetet i Oslo, IAKN

Saksbehandler: Beate Apall-Olsen
Tlf. (03) 80 86 69 (direkte innvalgsnr.)

INST. FOR ARKEOLOGI, KUNSTHISTORIE OG NUMISMATIKK Universitetet i Oslo		
Saksb.:	23 APR 1998	Kopi:
Ark.:	0619	
Saksnr. 98/200	Dok. nr. 12	

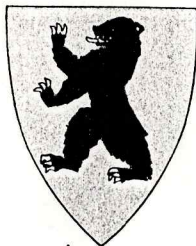

BUSKERUD FYLKESKOMMUNE
Haugesgate 89, 3020 Drammen
Telefon (03) 80 85 00

KULTURADMINISTRASJONEN
Telefax 03 80 86 72

ARKIV

Ål kommune
teknisk etat, bygn.avd.
Torget 1
3570 ÅL

Vår dato: 09.10.92
Vår ref.: 2076/BAO

Deres dato: 11.08.92
Deres ref.: 9925/92

REGULERINGSPLAN FOR SVARTEBERG HYTTEGREN, H 1,
KOMMUNEDELPLAN FOR VOINDALEN, ÅL KOMMUNE

INSTITUTT FOR ARKEOLOGI, KUNSTHISTORIE OG NUMISMATIKK		
21 OKT. 1992		
Saksnr.:	2486	
Ark.:		Avd./sksb. /RVE

Viser til sakspapirer oversendt fylkeskonservatoren til behandling.

Det er ikke registrert forminner eller kulturminner fra nyere tid i det aktuelle planområdet. Fylkeskonservatoren har derfor ingen innvendinger mot at foreliggende planer utføres.

Dersom det først under arbeidet skulle vise seg å dukke opp forminner, må arbeidet straks stanses i den utstrekning det kan berøre forminnet og fylkeskonservatoren varsles jfr. Lov om kulturminner av 9.juni 1978, paragr. 8 2.avsnitt.

Med hilsen

Geir Helgen
Geir Helgen
fylkeskonservator

M. Beate Apall-Olsen
M. Beate Apall-Olsen
kulturvernkonsulent

Kopi: Universitetet i Oslo, IAKN

Saksbehandler: Beate Apall-Olsen
Tlf. (03) 80 86 69 (direkte innvalgsnr.)

INST. FOR ARKEOLOGI, KUNSTHISTORIE OG NUMISMATIKK	
Universitetet i Oslo	
Saksb.: 344	Kopi:
23 APR 1998	
Ark.: 0619	
Saksnr.: 98/1200	Dok. nr.: 13



BUSKERUD FYLKESKOMMUNE
 Haugesgate 89, 3020 Drammen
 Telefon (03) 80 85 00

KULTURADMINISTRASJONEN
 Telefax (03) 80 86 72

ARKIV

Ål kommune
 Teknisk etat, bygn.avd.
 Torget 1
 3570 ÅL

Vår dato: 19.10.92
 Vår ref.: 2344/92/ILGL
 Deres dato:
 Deres ref.:

INSTITUTT FOR ARKEOLOGI, KUNSTHISTORIE OG NUMISMATIKK	
21 OKT. 1992	
Saksnr.: 2483	
Ark.:	Avd./ssksb.: BUE

REGULERINGSPLAN FOR LIATOPPEN - SENTRALANLEGG FOR SKI, ÅL KOMMUNE

Vi foretok registrering av planen i dei områda som skulle byggast ut. Det blei funne fem kolgroper innanfor planområdet, sjå avmerking på vedlagte kartkopi. R1, R2, R4 og R5 ser ut til å bli berørt av utbygging, R5 ser ikkje ut til å bli berørt.

Kolgroper vert rekna som fornminne og er difor freda i fylgje Lov om kulturminner §4,b. Med til fredningen høyrer også eit 5 meter breitt belte rundt fornminnet i fylgje §6. Vi ber difor om at desse må takast omsyn til og vert liggande urørde. R4 og R5 var vanskeleg å få merka rett inn. Det kan ligge fleire kolgroper her og det må difor visast varsemd under arbeid her.

Vi gjer også merksam på at det under anleggsfasen kan dukke opp fornminne som f.eks. visest ved kolkonsentrasjonar, slaggg o.a. Dersom dette skulle skje, må arbeidet straks stansast og fylkeskonservator varslast.

Med helsing

Inger Liv Gøytil Lund
 arkeolog

Kopi: Universitetet i Oslo, Iakn

Vedlegg

Saksbehandlar: Arkeolog Inger Liv Gøytil Lund
 Tlf. (03) 80 86 68 (direkte innvalgsnr.)

SENTRALANLEGGET FOR SKI - LIATOPPEN/LIAGARDSÅSEN

FORSLAG 1

AVGRENSING AV PLANOMRÅDET GODKJENT I T.SAK 37/91 I MØTE 20.03.91

BA 063-5-3

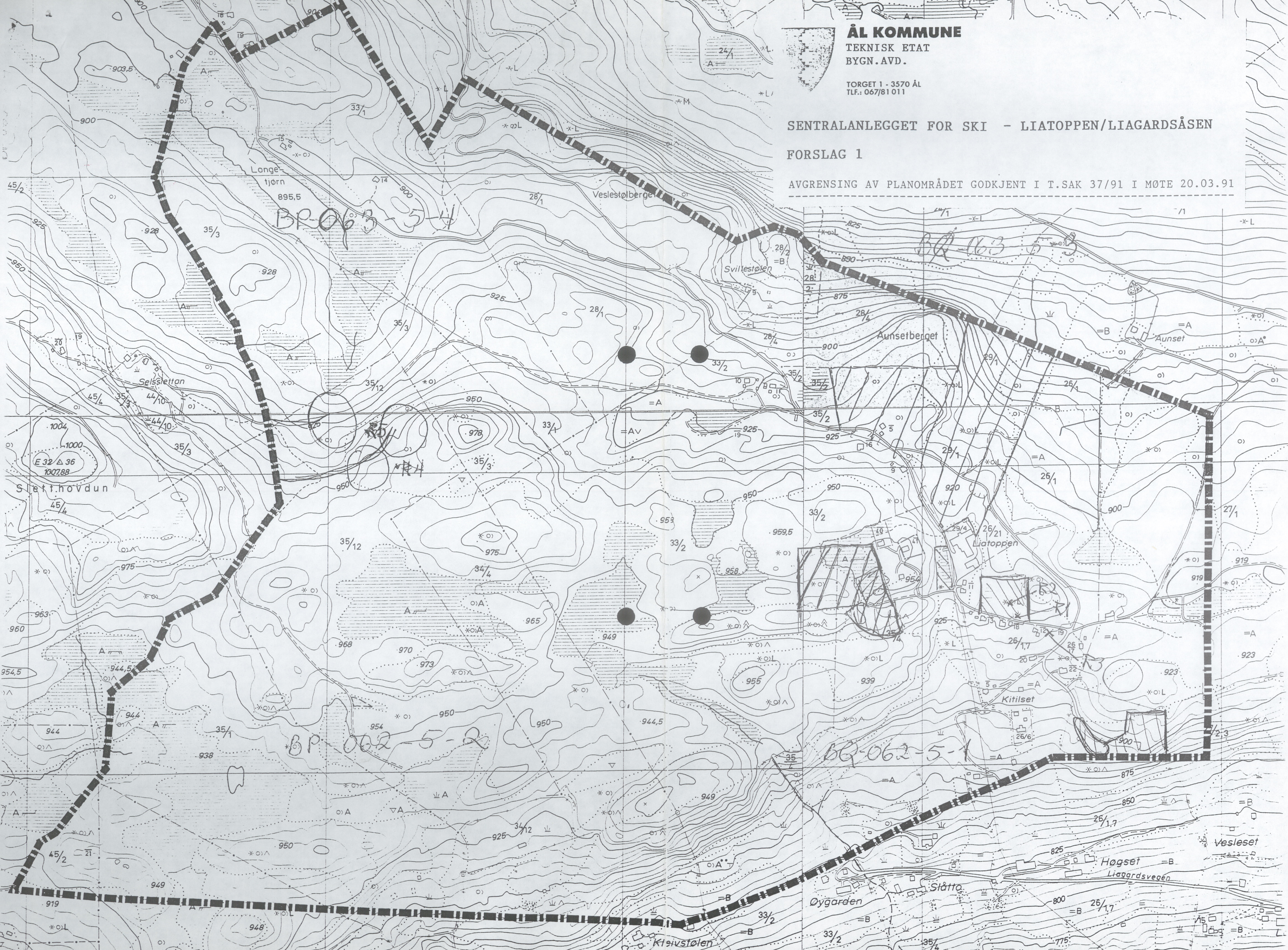

BA 062-5-1

INST. FOR ARKEOLOGI, KUNSTHISTORIE OG NUMISMATIKK Universitetet i Oslo		
Saksb.:	23 APR 1998	Kopi:
Ark.:	0619	
Saksnr. 98/1200	Dok. nr. 19	



BUSKERUD FYLKESKOMMUNE
Haugesgate 89, 3020 Drammen
Telefon (03) 80 85 00

KULTURADMINISTRASJONEN
Telefax (03) 80 86 72

ARKIV

Vår dato:
11.06.93

Vår ref.:
1366/93 ILGL

Statens Vegvesen
Buskerud
Postboks 2265 STRØMSØ
3003 DRAMMEN

INSTITUTT FOR ARKEOLOGI, KUNSTHISTORIE OG NUMISMATIKK		
21 JUNI 1993		
Saksnr.:	1187/93	
Ark.:	06.19	Avd./ssksb. PHL

NYTT VEGKRYSS RV. 7/LIAGARDSVEGEN, ÅL KOMMUNE

Vi har mottatt ovennevnte plan til uttalelse. Planen er arkivundersøkt og vi kjenner ikke til kulturminner fra forhistorisk eller nyere tid som kan bli berørt. Vi mener det ikke er nødvendig å foreta befarings på stedet.

Imidlertid gjør vi oppmerksom på at dersom det først under arbeidet skulle dukke opp fredet kulturminne, må arbeidet straks stanses og fylkeskonservator varsles. Eksempler på kulturminne som kan dukke opp som bør innvarsles er f.eks. kull- og slagghforekomster.

Med hilsen

Geir Helgen
fylkeskonservator

Inger Liv Gøytil Lund
arkeolog

Kopi: Universitetet i Oslo; IAKN

Saksbehandler: Inger Liv Gøytil Lund, tlf. 32 80 86 68

INSTITUTT FOR ARKEOLOGI
 KUNSTHISTORIE OG NUMISMATIKK
 000237 24.01.91
 SAKSB. (W) ARK. NR.
 KOPITIL SIRKULERES



BUSKERUD FYLKESKOMMUNE

Haugesgate 89, 3020 Drammen
 Telefon (03) 83 81 50

NYTT TLF.NR.: (03) 80 85 00

ARKIV

KULTURADMINISTRASJONEN
 Telefax (03) 80 86 36

Fylkesmannen i Buskerud

H. E. B.
 INST. FOR ARKEOLOGI, KUNSTHISTORIE OG NUMISMATIKK
 Universitetet i Oslo

Saksb.:	Kopi:
JHL 23 APR 1998	
Ark.: 0619	
Saksnr.: 98/1200	Dok. nr.: 15

Vår dato: 03.01.91 Vår ref.: 1480/90 ILGL
 Deres dato: 23.07.90 Deres ref.: 4441/90

VERNEFROSLAG FOR FØDALEN - HØRING, ÅL KOMMUNE

Vi har mottatt ovennevnte verneforslag til uttalelse og beklager det sene svaret.

Etter å ha vurdert punkt 3.4 fornminner/kulturminner mener vi at utfra de data som til nå er kjent, er kulturminnevernet tilstrekkelig ivaretatt. Vi finner det derfor ikke nødvendig å komme med ytterligere kommentarer.

Med hilsen

Geir Helgen
 fylkeskonservator

Inger Liv Gøytil Lund
 arkeolog

Kopi: Universitetets Oldsaksamling

Saksbehandler: Arkeolog Inger Liv Gøytil Lund
 Tlf. (03) 80 86 68 (direkte innvalgsnr.)

INST. FOR ARKEOLOGI, KUNSTHISTORIE OG NUMISMATIKK
Universitetet i Oslo

Saksb.: JHL	23 APR 1998	Kopi:
Ark.: 0619		
Saksnr.: 98/1200	Dok. nr.: 16	



BUSKERUD FYLKESKOMMUNE
Hauges gate 89, 3020 Drammen
Telefon 32 80 85 00
KULTURADMINISTRASJONEN
Telefax 32 80 86 72

Ål kommune
Skogbrukssjefen
Torget 1
3570 Ål

ARKIV

Vår dato: 14.11.94
Dykkar dato: 09.11.94
Vår ref.: 2936/94 JJ/-
Dykkar ref.: Dykkar ref.:

MELDING OM PLANLAGT SKOGSVEGBYGGING I ÅL KOMMUNE VESLEDAL

Vi er nøgde med at vegen vert lagd utanom gropene og sikringssonene deira på 5 meter.

Det er ingen opplysningar i arkiva våre om kulturminne frå forhistorisk eller nyare tid som kan verte rørte av den planlagde vegen.

Vi gjer merksam på at det kan vera freda kulturminne i området både over og under markoverflata. Det kan t.d. vera fangstanlegg, kolgroper, jarnvinneanlegg, buplassar eller gamle vegfar som er synlege. Under markoverflata kan det vera kolkonsentrasjonar som kan tyde på at det ligg eit automatisk freda kulturminne her.

Dersom det først under arbeidet skulle framkoma automatisk freda kulturminne, må arbeidet straks verte stansa i den utstrekning det kan røre kulturminnet, og fylkeskonservator verte varsla, jfr. lov om kulturminner av 9. juni 1978 paragraf 8.2.

Med helsing

Geir Helgen
fylkeskonservator

Jørn Jensen
kulturvernkonsulent

Kopi: Universitetet i Oslo, IAKN
Riksantikvaren

Sakshandsamar: Jørn Jensen
Tlf. 32 80 86 69 (direkte innvalgsnr.)

INST. FOR ARKEOLOGI, KUNSTHISTORIE OG NUMISMATIKK		
Universitetet i Oslo		
Saksb.:	23 APR 1998	Kopi:
Ark.:	0619	
Saksnr. 98/1200	Dok. nr.:	17

**BUSKERUD FYLKESKOMMUNE**

Hauges gate 89, 3020 Drammen

Telefon 32808500

KULTURADMINISTRASJONEN

Telefax 32 80 86 72

Ål kommune
Teknisk etat
Torget 1
3570 Ål

ARKIV

Vår dato:

15.11.94

Dykkar dato:

23.09.94

Vår ref.:

2325/94 JJ/-

Dykkar ref.:

GS/94/1222/L12

**REGULERINGSPLAN FOR ANFINNGARDEN, ÅL KOMMUNE
UTLEGGING TIL OFFENTLEG ETTERSYN**

Vi seier oss leie for at vi svarer så seint. I følge lov om kulturminner av 9. juni 1978 har vi 3 måneders uttalefrist. Likevel prøver vi så langt det let seg gjera å svare innan tidsfristen. Dette har vi diverre ikkje fått til denne gongen.

Reguleringsområdet er synfart.

Anfinngarden vart truleg frådelt ikring midten av 1800-talet. Eit skred i 1876 tok med seg heile garden. Den vart bygt opp att, men nedlagt i første halvdel av 1900-talet. I dag står det berre att eit uthus her. Det er og fleire andre spor etter gardsdrift, så som tufter, rydningsrøysar og steingardar.

Dei ulike kulturminna er teikna inn på vedlagte kart. Vi ber om at det vert teke omsyn til dei, både ved veg- og hyttebygging. Det beste ville sjølvsagt vera om heile hyttefeltet vart flytta utanfor den tidlegare innmarka til Anfinngarden. Dersom dette ikkje let seg gjera, bør det vera mogeleg å endre hyttenes plassering slik at direkte konflikt med kulturminna vert unngått. Det gamle uthuset bør og verte ståanda slik at det kan vera med å fortelja noko av historia til garden.

Når det gjeld automatisk freda kulturminne har ikkje synfaringa avdekt slike. Det er heller ikkje opplysningar i arkiva våre om kulturminne frå forhistorisk tid.

Vi gjer merksam på at det likevel kan vera freda kulturminne i området både over og under markoverflata. Det kan t.d. vera fangstanlegg, kolgroper, jarnvinneanlegg, buplassar eller gamle vegfar som er synlege. Under markoverflata kan det vera kolkonsentrasjonar som kan tyde på at det ligg eit automatisk freda kulturminne her.

Dersom det først under arbeidet skulle framkoma automatisk freda kulturminne, må arbeidet straks verte stansa i den utstrekning det kan røre kulturminnet, og fylkeskonservator verte varsla, jfr. lov om kulturminner av 9. juni 1978 § 8.2.

Rekning for utført synfaring vert sendt.

Med helsing

Geir Helgen
fylkeskonservator

Jørn Jensen
kulturvernkonsulent

Vedlegg: kopi av reguleringskartet
rapport frå synfaringa av Torbjørn Røberg

Kopi: Riksantikvaren
Universitetet i Oslo, IAKN
Plan- og næringskontoret, her

Sakshandsamar: Jørn Jensen
Tlf. 32 80 86 69 (direkte innvalgsnr.)

INST. FOR ARKEOLOGI, KUNSTHISTORIE OG NUMISMATIKK		
Universitetet i Oslo		
Saksb.:	23 APR 1998	Kopi:
Ark.:	0619	
Saksnr.:	98/1200	Dok. nr.:

Ål kommune
Skogbrukssjefen
Torget 1
3570 Ål



ARKIV

BUSKERUD FYLKESKOMMUNE

Hauges gate 89, 3020 Drammen
Telefon 32808500
KULTURADMINISTRASJONEN
Telefax 32 80 86 72

Vår dato:	Vår ref.:
25.11.94	3109/94 JJ/-
Dykkar dato:	Dykkar ref.:
22.11.94	HM/94/2759/ V76

**MELDING OM PLANLAGT SKOGSVEGBYGGING I ÅL KOMMUNE
BJØRØYNATTREMEN**

Det er ingen opplysningar i arkiva våre om kulturminne frå forhistorisk eller nyare tid som kan verte rørte av den planlagde vegen.

Vi gjer merksam på at det kan vera freda kulturminne i området både over og under markoverflata. Det kan t.d. vera fangstanlegg, kolgroper, jarnvinneanlegg, buplassar eller gamle vegfar som er synlege. Under markoverflata kan det vera kolkonsentrasjonar som kan tyde på at det ligg eit automatisk freda kulturminne her.

Dersom det først under arbeidet skulle framkoma automatisk freda kulturminne, må arbeidet straks verte stansa i den utstrekning det kan røre kulturminnet, og fylkeskonservator verte varsla, jfr. lov om kulturminner av 9. juni 1978 paragraf 8.2.

Med helsing

Geir Helgen
fylkeskonservator

Jørn Jensen
kulturvernkonsulent

Kopi: Universitetet i Oslo, IAKN
Riksantikvaren

Sakshandsamar: Jørn Jensen
Tlf. 32 80 86 69 (direkte innvalgsnr.)



BUSKERUD FYLKESKOMMUNE
Hauges gate 89, 3020 Drammen
Telefon 32808500

KULTURADMINISTRASJONEN
Telefax 32 80 86 72

ARKIV

Ål kommune
Teknisk etat
Torget 1
3570 ÅL

Vår dato: 21.01.94
Vår 0320/94 ilgl

INST. FOR ARKEOLOGI KUNSTHISTORIE OG NUMISMATIKK Universitetet i Oslo		
Saksb.:	28 JAN 1994	Kopi:
Ark.:	06.19	
Saksnr.:	98/1200	Dok. nr.: 19

REGULERINGSPLAN FOR BEIHOVD - FAGERDALEN - ÅL KOMMUNE

Vi beklagar det seine svaret og viser til vårt brev av 08.09.92 da planen vart lagt ut til første gongs behandling. Reguleringsområdet vart då saumfart og det blei ikkje funne kulturminne frå forhistorisk eller nyare tid. Fangstanlegget for rein som ligg langs elva ser ikkje ut til å bli berørt. Vi gjer merksam på at dersom det er planar om byggeverksemd her, må fylkeskonservator varslast.

Vi vil som vanleg gjera merksam på at det kan ved inngrep i marka dukke opp spor som kan tyde på at det ligg eit freda kulturminne her. Skulle dette skje, må arbeidet straks stansast og fylkeskonservator varslast jfr. §8 i kultrumneloven.

Med hilsen

Geir Helgen
fylkeskonservator

Inger Liv Gøytillund
arkeolog

Kopi: Universitetet i Oslo, Oldsaksamlingen

Saksbehandler: Inger Liv Gøytillund, tlf. 32 80 86 68

INST. FOR ARKEOLOGI, KUNSTHISTORIE OG NUMISMATIKK	
Universitetet i Oslo	
Saksb.: JHL	Kopi:
23 APR 1998	
Ark. 0619	
Saksnr.: 98/200	Dok. nr.: 21

**BUSKERUD FYLKESKOMMUNE**

3020 Drammen
Besøksadresse: Hauges gate 89
Telefon 32 80 85 00

KULTURADMINISTRASJONEN
Telefax 32 80 86 72

ARKIV

Ål kommune
Teknisk etat
Torget 1
3570 Ål

Vår dato: 15.02.95
Dykkar dato: 30.01.95
Vår ref.: 506/95 /JJ
Dykkar ref.: 147/95 L12

**REGULERINGSPLAN FOR NILSEHOVDA, ÅL
JUSTERT PLAN**

Vi viser til uttalene våre av 29. juni 1992 og 1. februar 1994. Det er teke omsyn til dei fleste merknadene våre. Men så vidt vi kan sjå er det ikkje teke omsyn til kulturminnet like ved Nilsehovda i område H15. Dette er ei kolgrop som er nemnd i den første uttala vår. Dersom dette ikkje vert retta på, må denne uttala verte sett på som ei motseiing til planen. Vidare vil vi tilrå kommunen å regulere dei påviste kulturminna til spesialområde med formål bevaring. I det minste må dei verte viste på plankartet.

I den første uttala vår gjer vi merksam på at berre utbyggingsområda er synfarte. Når no nokre av desse områda er utvida, er det naudsynt å gjere registreringar her og. Undersøkingane må gjerast på bar og frostfri mark og kostas av tiltakshavar.

Med helsing

Zeir Helgen
fylkeskonservator

Jørn Jensen
kulturvernkonsulent

Kopi til: Riksantikvaren
Universitetet i Oslo, IAKN
Plan- og næringskontoret, her

Saksbehandler: Jørn Jensen
Tlf. 32 80 86 69 (direkte innvalgsnr.)

INST. FOR ARKEOLOGI, KUNSTHISTORIE OG NUMISMATIKK Universitetet i Oslo		
Saksb.:		Kopi:
JHL	23 APR 1998	
Ark.:	0619	
Saksnr.:	98/1200	Dok. nr.: 22

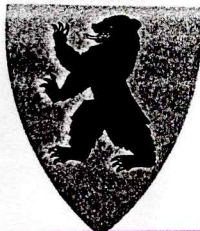

BUSKERUD FYLKESKOMMUNE
3020 Drammen
Besøksadresse: Hauges gate 89
Telefon 32 80 85 00

KULTURADMINISTRASJONEN
Telefax 32 80 86 72

ARKIV

Ål kommune
Teknisk etat
Torget 1
3570 Ål

Vår dato: 21.02.95
Dykkar dato: 15.02.95
Vår ref.: 634/95 /JJ
Dykkar ref.: 221/95

REGULERINGSPLAN FOR ARNFINGGARDEN, ÅL

Vi er nøgde med at dei fleste påviste kulturminna er regulerte til spesialområde og at det gamle uthuset vert ståande. Vi har ikkje fleire merknader til planen.

Med helsing



Øeir Helgen
fylkeskonservator

Jørn Jensen
kulturvernkonsulent

Kopi til: Riksantikvaren
Universitetet i Oslo, IAKN
Plan- og næringskontoret, her

Saksbehandler: Jørn Jensen
Tlf. 32 80 86 69 (direkte innvalgsnr.)

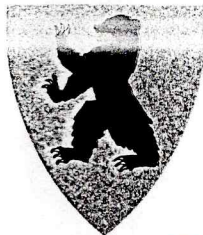
INST. FOR ARKEOLOGI, KUNSTHISTORIE OG NUMISMATIKK		
Universitetet i Oslo		
Saksb.: JHL	23 APR 1998	Kopi:
Ark.: 0619		
Saksnr.: 98/200	Dok. nr.: 23	

**BUSKERUD FYLKESKOMMUNE**

3020 Drammen
Besøksadresse: Hauges gate 89
Telefon 32 80 85 00

KULTURADMINISTRASJONEN
Telefax 32 80 86 72

Vår dato: 06.04.95
Deres dato: 31.03.95
Vår ref.: 1218/95 JJ/-
Deres ref.: HM/95/898/ V76

ARKIV

Ål kommune
Landbrukskontoret
Torget 1
3570 Ål

**MELDING OM PLANLAGT SKOGSVEIBYGGING I ÅL KOMMUNE
DJUPEDALSVEGEN**

Våre arkivundersøkelser viser at det ikke finnes kjente kulturminner, verken fra forhistorisk eller nyere tid, innenfor området som blir direkte berørt av veiutbyggingen.

Vi gjør oppmerksom på at det likevel kan være freda kulturminner i området både over og under markoverflaten. Det kan f.eks. være ulike typer fangstanlegg, kullgroper, jernvinneanlegg, boplasser eller gamle veifar som i de fleste tilfeller vil være synlige. Inngrep i marka vil videre kunne avdekke indikatorer på automatisk freda kulturminner under markoverflaten. De vanligste indikatorene i så måte er kullkonsentrasjoner og jernslag.

Dersom det først under arbeidet skulle fremkomme automatisk freda kulturminner, må arbeidet straks stanses i den utstrekning det kan berøre kulturminnet, og fylkeskonservator varsles, jfr. lov om kulturminner av 9. juni 1978 paragraf 8.2.

Med hilsen

Geir Helgen
fylkeskonservator

Jørn Jensen
kulturvernkonsulent

Kopi: Universitetet i Oslo, IAKN
Riksantikvaren

Saksbehandler: Jørn Jensen
Tlf. 32 80 86 69 (direkte innvalgsnr.)

INST. FOR ARKEOLOGI, KUNSTHISTORIE OG NUMISMATIKK Universitetet i Oslo		
Saksb.:	23 APR 1998	Kopi:
Ark.:	0619	
Saksnr. 981200	Dok. nr. 29	

**BUSKERUD FYLKESKOMMUNE**

3020 Drammen
Besøksadresse: Hauges gate 89
Telefon 32 80 85 00

KULTURADMINISTRASJONEN
Telefax 32 80 86 72

ARKIV

Asplan Viak AS
Storgata 8
3600 Kongsberg

Vår dato: 04.05.95
Deres dato: 25.04.95
Vår ref.: 1461/95 /JJ
Deres ref.: Deres ref.:

**TRILLHUSTIPPEN, TORPO, ÅL KOMMUNE
MELDING OG REGULERINGSPLAN FOR MASSEUTTAK**

Vi kan ut fra arkivundersøkelser ikke se at det befinner seg kulturminner fra forhistorisk eller nyere tid i området rundt Trillhustippen. Registreringene av automatisk freda kulturminner er imidlertid mangelfulle, spesielt i utmark.

Noe avhengig av hvilke og hvor store områder rundt selve tippen som vil bli direkte berørt av masseuttak kan det bli aktuelt å foreta arkeologiske undersøkelser. Dette kan vi ta stilling til når det foreligger et mer detaljert kart.

Med hilsen

Geir Helgen
fylkeskonservator

Jørn Jensen
kulturvernkonsulent

Kopi: Riksantikvaren
Universitetet i Oslo, IAKN
Plan- og næringskontoret, her

Saksbehandler: Jørn Jensen
Tlf. 32 80 86 69 (direkte innvalgsnr.)

INST. FOR ARKEOLOGI, KUNSTHISTORIE OG NUMISMATIKK		
Universitetet i Oslo		
Saksb.: JHL	23 APR 1998	Kopi:
Ark.: 0619		
Saksnr.: 98/1200	Dok. nr.: 25	



BUSKERUD FYLKESKOMMUNE

3020 Drammen

Besøksadresse: Hauges gate 89

Telefon 32 80 85 00

KULTURADMINISTRASJONEN

Telefax 32 80 86 72

ARKIV

Asplan Viak AS
Storgata 8
3600 Kongsberg

Vår dato:

04.05.95

Deres dato:

25.04.95

Vår ref.:

1461/95 /JJ

Deres ref.:

TRILLHUSTIPPEN, TORPO, ÅL KOMMUNE MELDING OG REGULERINGSPLAN FOR MASSEUTTAK

Vi kan ut fra arkivundersøkelser ikke se at det befinner seg kulturminner fra forhistorisk eller nyere tid i området rundt Trillhustippen. Registreringene av automatisk freda kulturminner er imidlertid mangelfulle, spesielt i utmark.

Noe avhengig av hvilke og hvor store områder rundt selve tippen som vil bli direkte berørt av masseuttak kan det bli aktuelt å foreta arkeologiske undersøkelser. Dette kan vi ta stilling til når det foreligger et mer detaljert kart.

Med hilsen

Geir Helgen
fylkeskonservator

Jørn Jensen
kulturvernkonsulent

Kopi: Riksantikvaren
Universitetet i Oslo, IAKN
Plan- og næringskontoret, her

Saksbehandler: Jørn Jensen
Tlf. 32 80 86 69 (direkte innvalgsnr.)

INST. FOR ARKEOLOGI, KUNSTHISTORIE OG NUMISMATIKK		
Universitetet i Oslo		
Saksb.:	23 APR 1998	Kopi:
Ark.:	0619	
Saksnr.:	98/1200	Dok. nr.: 26



BUSKERUD FYLKESKOMMUNE
3020 Drammen
Besøksadresse: Hauges gate 89
Telefon 32 80 85 00

KULTURADMINISTRASJONEN
Telefax 32 80 86 72

ARKIV

Ål kommune
Teknisk etat
Torget 1
3570 Ål

Vår dato: 15.05.95
Dykkar dato: 06.04.95
Vår ref.: 1294/95 /JJ
Dykkar ref.: NT/95/545/ L12

REGULERINGSPLAN FOR GAURHOVD OG GRAVASTØLANE SAMEIGE, TORPOÅSEN, ÅL KOMMUNE

Dei registreringane av automatisk freda kulturminne som er utførte i samband med utarbeiding av økonomisk kartverk er ofte mangelfulle, særleg i utmark. Vi må difor gjera nye undersøkingar, og vil koma attende med ei uttale til planen etter at synfaringa er gjort. Slike arkeologiske undersøkingar må verte utført på bar og frostfri mark og verte kosta av tiltakshavar.

Med helsing

Geir Helgen
fylkeskonservator

Jørn Jensen
kulturvernkonsulent

Kopi: Riksantikvaren
Universitetet i Oslo, IAKN
Plan- og næringskontoret, her

Sakshandsamar: Jørn Jensen
Tlf. 32 80 86 69 (direkte innvalgsnr.)

INST. FOR ARKEOLOGI, KUNSTHISTORIE OG NUMISMATIKK	
Universitetet i Oslo	
Saksb.: JHL	Kopi:
23 APR 1998	
Ark.: 0619	
Saksnr.: 98/1200	Dok. nr.: 27



ARKIV

BUSKERUD FYLKESKOMMUNE

3020 Drammen

Besøksadresse: Hauges gate 89

Telefon 32 80 85 00

KULTURADMINISTRASJONEN

Telefax 32 80 86 72

Ål kommune
Teknisk etat
Torget 1
3570 Ål

Vår dato:

03.06.95

Dykkar dato:

05.05.95

Vår ref.:

1620/95 /JJ

Dykkar ref.:

N//95/712/ L12

REGULERINGSPLAN FOR HEGGTVEIT, ÅL KOMMUNE

Endringane som har skjedd etter første gongs offentleg ettersyn verkar ikkje inn på kulturverninteressene. Vi har difor ingen nye merknader og viser til uttalen vår av 13. desember 1993.

Med helsing

Geir Helgen
fylkeskonservator

Jørn Jensen
kulturvernkonsulent

Kopi: Riksantikvaren
Universitetet i Oslo, IAKN
Plan- og næringskontoret, her

Sakshandsamar: Jørn Jensen
Tlf. 32 80 86 69 (direkte innvalgsnr.)

INSTITUTT FOR ARKEOLOGI, KUNSTHISTORIE OG NUMISMATIKK Universitetet i Oslo		
Saksb.:	23 APR 1998	Kopi:
Ark.:	0619	
Saksnr. 98/200	Dok. nr.: 28	



BUSKERUD FYLKESKOMMUNE

3020 Drammen

Besøksadresse: Hauges gate 89

Telefon 32 80 85 00

KULTURADMINISTRASJONEN

Telefax 32 80 86 72

ARKIV

Ål kommune
Sentraladministrasjonen
Torget 1
3570 Ål

Vår dato: 12.06.95
Deres dato: 03.05.95
Vår ref.: 1563/95 JJ/-
Deres ref.: TONJE/95/1146/
V76 &13

MELDING OM PLANLAGT SKOGSVEIBYGGING I ÅL KOMMUNE SUNDRE 110.9,10

Våre arkivundersøkelser viser at det ikke finnes kjente kulturminner, verken fra forhistorisk eller nyere tid, innenfor området som blir direkte berørt av veiutbyggingen.

Vi gjør oppmerksom på at det likevel kan være freda kulturminner i området både over og under markoverflaten. Det kan f.eks. være ulike typer fangstanlegg, kullgroper, jernvinneanlegg, boplasser eller gamle veifar som i de fleste tilfeller vil være synlige. Inngrep i marka vil videre kunne avdekke indikatorer på automatisk freda kulturminner under markoverflaten. De vanligste indikatorene i så måte er kullkonsentrasjoner og jernslag.

Dersom det først under arbeidet skulle fremkomme automatisk freda kulturminner, må arbeidet straks stanses i den utstrekning det kan berøre kulturminnet, og fylkeskonservator varsles, jfr. lov om kulturminner av 9. juni 1978 paragraf 8.2.

Med hilsen

Geir Helgen
fylkeskonservator

Jørn Jensen
kulturvernkonsulent

Kopi: Universitetet i Oslo, IAKN
Riksantikvaren

Saksbehandler: Jørn Jensen
Tlf. 32 80 86 69 (direkte innvalgsnr.)

INSTITUTT FOR ARKEOLOGI, KUNSTHISTORIE OG NUMISMATIKK	
Universitetet i Oslo	
Saksb.: JHL	Kopi:
23 APR 1998	
Ark. 0619	
Saksnr. 98/1200	Dok. nr.: 29

**BUSKERUD FYLKESKOMMUNE**

3020 Drammen

Besøksadresse: Hauges gate 89

Telefon 32 80 85 00

KULTURADMINISTRASJONEN

Telefax 32 80 86 72

ARKIV

Ål kommune
Teknisk etat
Torget 1
3570 ÅL

Vår dato: 02.08.95
Deres dato:

Vår ref.: 2394/95 -ILGL
Deres ref.:

REGULERINGSPLAN FOR HYTTEOMRÅDE PÅ SJELFET, TORSBU, ÅL KOMMUNE

Vi har utført registrering av planen i dei områda som er planlagt skal byggast ut. Det vart ikkje funne kulturminne frå forhistorisk eller nyare tid.

Vi gjer merksam på at det under anleggsfasen kan dukke opp freda kulturminne som til dømes kolkonsentrasjonar, slaggg o.a. Dersom dette skulle skje, må arbeidet straks stansast og fylkeskonservator varslast jfr. kulturminnelovens paragraf 8 andre ledd.

Rekning for registreringsarbeidet vil bli sendt seinare.

Med helsing

Åse Klundelien
fylkeskultursjef

Inger Liv Gøytill Lund
arkeolog

Vedlegg: Kopi av registreringsrapport

Kopi: Universitetet i Oslo, IAKN
Riksantikvaren

Saksbehandlar: Arkeolog Inger Liv Gøytill Lund
Tlf. 32 80 86 68 (direkte innvalgsnr.)

03.06.95 - 1912/95

ARKEOLOGISK REGISTRERING REGULERINGSPLAN FOR SJELFET/TORSBU.

Knut Paasche 14.07.95

Gård: Gårdsn: 94
Bruk: Bruksnr: 2 og 8

Gård: Gårdsn: 123
Bruk: Bruksnr: 102

ØK-kart: ?
Kommune: Ål **Fylke:** Buskerud

I juni 1995 mottok Kulturadministrasjonen ved Buskerud Fylkeskommune melding om reguleringsplan for hytteområde på Sjelfet.

De ble foretatt befarings og arkeologisk registrering i området i juli samme år (se vedlagt kartutsnitt der det undersøkte området er markert. Reguleringsområdet ble ikke gjennomgått i sin helhet, men de enkelte hyttetomtene ble undersøkt.

De ble først og fremst lett etter synlige automatisk fredete kulturminner. Med synlig menes kulturminner som er synlig på overflaten (gravhaug el.), i motsetning til f.eks. en steinalderboplass som kan ligge skjult under torva.

Det ble ikke gjort noen funn av løsfunn eller automatisk fredete kulturminner innenfor de områdene som dekkes av reguleringsplanen.

Det må også regnes som lite sannsynlig at det dukker opp skjulte automatisk fredete kulturminner i området. Hytteområdene ligger utenfor det som har vært omfattet av Sjelfetstølsens innmark. Området er ikke gjennomført med tanke på steinalderlokaliteter.

KP.

IHST. FOR ARKEOLOGI, KUNSTHISTORIE OG NUMISMATIKK		
Universitetet i Oslo		
Saksb.:	23 APR 1998	Kopi:
Ark.:	0619	
Saksnr.:	98/1200	Dok. nr.:
		30

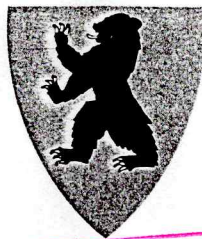

BUSKERUD FYLKESKOMMUNE
3020 Drammen
Besøksadresse: Hauges gate 89
Telefon 32 80 85 00
KULTURADMINISTRASJONEN
Telefax 32 80 86 72

ARKIV

Ål kommune
Teknisk etat
Torget 1
3570 ÅL

Vår dato: 02.08.95
Deres dato:
Vår ref.: 2402/95 -ILGL
Deres ref.:

REGULERINGSPLAN FOR GAURHOVD OG GRAVSTØLANE SAMEIE, TORPOÅSEN, ÅL KOMMUNE

Vi har utført registrering av planen i dei områda som er planlagt skal byggast ut. Det vart funne ei kolgrop som kjem i konflikt med hytte nr. 9A, sjå vedlegg.

Kolgroppa og ei 5 meter sone rundt denne er automatisk freda jfr. kulturminnelven paragraf 4 b. Hytta som er planlagt bygd her, må flyttast, noko som såg ut til å vera mogeleg. Dersom dette ikkje vert gjort, er denne uttale å rekna som ei motseiing til planen. Det er også svært sannsynleg at det er fleire groper i området. På grunn av tett vegetasjon må vi ta atterhald om at det kan vera groper der vegen til hyttefeltet skal leggjast. Vi ber difor om at ein er merksam ved stikking og opparbeiding av denne.

Det vart ikkje funne nyare tids kulturminne.

Under anleggsfasen kan det dukke opp freda kulturminne som til dømes kolkonsentrasjonar, slagge o.a. Dersom dette skulle skje, må arbeidet straks stansast og fylkeskonservator varslast jfr. kulturminnelovens paragraf 8 andre ledd.

Rekning for registreringsarbeidet vil bli sendt seinare.

Med helsing

Åse Klundelien
fylkeskultursjef

Inger Liv Gøytill Lund
arkeolog

Vedlegg

Kopi: Universitetet i Oslo, IAKN
Riksantikvaren

Saksbehandlar: Arkeolog Inger Liv Gøytill Lund
Tlf. 32 80 86 68 (direkte innvalgsnr.)

10.04.95 - 1294/95

**ARKEOLOGISK REGISTRERING REGULERINGSPLAN FOR GAURHOVD OG
GRAVSTØLANE SAMEIE, TORPOASEN, ÅL KOMMUNE.**

Knut Paasche 14.07.95

ØK-kart: BQ 064-5-2 og BQ 064-5-4

Kommune: Ål

Fylke: Buskerud

I mars 1995 mottok Kulturadministrasjonen ved Buskerud Fylkeskommune melding om reguleringsplan for området Gaurhovd og Gravstølane sameie på Torpoåsen.

De ble foretatt befaring og arkeologisk registrering i området i juli 95 (se vedlagt kartutsnitt der det undersøkte området er merket av). Reguleringsområdet ble ikke gjennomgått i sin helhet, men kun beliggenheten for den enkelte hytte.

De ble først og fremst lett etter synlige automatisk fredete kulturminner. Med synlig menes kulturminner som er synlig på overflaten (gravhaug el.), i motsetning til f.eks. en steinalderboplass som kan ligge skjult under torva.

Det ble funnet en kullgrop som direkte kommer i konflikt med hytte nr. 9A (se eget skjema). Den planlagte beliggenheten av denne hytta bør derfor flyttes. Dette er det også gode muligheter til, da det er godt om plass til hytta like i nærheten.

Det må også regnes som sannsynlig at det finnes flere kullgroper i området, men ved de andre hyttene ble det ikke registrert groper. Det var tett kratt med vier, einer og dvergbjørk i området, så det kan ikke utelukkes at det dukker opp flere kullgroper i forbindelse med vegen som skal gå igjennom hyttefeltet.

Området er ikke gjennom søkt med tanke på steinalderlokaliteter. Dette da det er svært vanskelig å finne slike lokaliteter utenom vassdragene på fjellet.

KP.

INST. FOR ARKEOLOGI, KUNSTHISTORIE OG NUMISMATIKK		
Universitetet i Oslo		
Saksb.:	23 APR 1998	Kopi:
Ark.:	0619	
Saksnr.:	98/1200	Dok. nr.:
		31



BUSKERUD FYLKESKOMMUNE

3020 Drammen
Besøksadresse: Hauges gate 89
Telefon 32 80 85 00

KULTURADMINISTRASJONEN
Telefax 32 80 86 72

ARKIV

Ål kommune
Landbrukskontoret
3570 Ål

Vår dato: 15.08.95
Deres dato:
Vår ref.: 2429/95 JJ/-
Deres ref.:

MELDING OM PLANLAGT SKOGSVEIBYGGING I ÅL KOMMUNE TJØDNSTØLEN

Våre arkivundersøkelser viser at det ikke finnes kjente kulturminner, verken fra forhistorisk eller nyere tid, innenfor området som blir direkte berørt av veiutbyggingen.

Vi gjør oppmerksom på at det likevel kan være freda kulturminner i området både over og under markoverflaten. Det kan f.eks. være ulike typer fangstanlegg, kullgroper, jernvinneanlegg, boplasser eller gamle veifar som i de fleste tilfeller vil være synlige. Inngrep i marka vil videre kunne avdekke indikatorer på automatisk freda kulturminner under markoverflaten. De vanligste indikatorene i så måte er kullkonsentrasjoner og jernslag.

Dersom det først under arbeidet skulle fremkomme automatisk freda kulturminner, må arbeidet straks stanses i den utstrekning det kan berøre kulturminnet, og fylkeskonservator varsles, jfr. lov om kulturminner av 9. juni 1978 paragraf 8.2.

Med hilsen

Geir Helgen
fylkeskonservator

Jørn Jensen
kulturvernkonsulent

Kopi: Universitetet i Oslo, IAKN
Riksantikvaren

Saksbehandler: Jørn Jensen
Tlf. 32 80 86 69 (direkte innvalgsnr.)

INST. FOR ARKEOLOGI, KUNSTHISTORIE OG NUMISMATIKK	
Universitetet i Oslo	
Saksb.:	kopi:
JHL	23 APR 1998
Ark.:	0619
Bakgrf.:	98/1200 Dok. nr.: 32



BUSKERUD FYLKESKOMMUNE
3020 Drammen
Besøksadresse: Hauges gate 89
Telefon 32 80 85 00

KULTURADMINISTRASJONEN
Telefax 32 80 86 72

Ål kommune
Landbrukskontoret
3570 Ål

ARKIV

Vår dato: 15.08.95
Deres dato: 2430/95 JJ/-
Vår ref.:
Deres ref.:

MELDING OM PLANLAGT SKOGSVEIBYGGING I ÅL KOMMUNE SLÅTTEN SKOG

Våre arkivundersøkelser viser at det ikke finnes kjente kulturminner, verken fra forhistorisk eller nyere tid, innenfor området som blir direkte berørt av veiutbyggingen.

Vi gjør oppmerksom på at det likevel kan være freda kulturminner i området både over og under markoverflaten. Det kan f.eks. være ulike typer fangstanlegg, kullgroper, jernvinneanlegg, boplasser eller gamle veifar som i de fleste tilfeller vil være synlige. Inngrep i marka vil videre kunne avdekke indikatorer på automatisk freda kulturminner under markoverflaten. De vanligste indikatorene i så måte er kullkonsentrasjoner og jernslag.

Dersom det først under arbeidet skulle fremkomme automatisk freda kulturminner, må arbeidet straks stanses i den utstrekning det kan berøre kulturminnet, og fylkeskonservator varsles, jfr. lov om kulturminner av 9. juni 1978 paragraf 8.2.

Med hilsen

Geir Helgen
fylkeskonservator

Jørn Jensen
kulturvernkonsulent

Kopi: Universitetet i Oslo, IAKN
Riksantikvaren

Saksbehandler: Jørn Jensen
Tlf. 32 80 86 69 (direkte innvalgsnr.)

INST. FOR ARKEOLOGI, KUNSTHISTORIE OG NUMISMATIKK		
Universitetet i Oslo		
Saksb.:	23 APR 1998	Kopi:
Ark.:	0619	
Saksnr.:	98/1200	Dok. nr.: 33

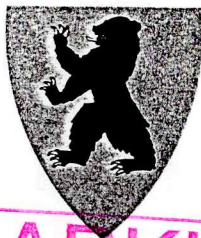

ARKIV

BUSKERUD FYLKESKOMMUNE

3020 Drammen
Besøksadresse: Hauges gate 89
Telefon 32 80 85 00

KULTURADMINISTRASJONEN
Telefax 32 80 86 72

Ål kommune
Landbrukskontoret
Torget 1
3570 Ål

Vår dato: 11.09.95
Deres dato: 2596/95 JJ/-
Vår ref.: 2596/95 JJ/-
Deres ref.:

**MELDING OM PLANLAGT SKOGSVEIByGGING I ÅL KOMMUNE
FJELLSET-VEGEN**

Våre arkivundersøkelser viser at det ikke finnes kjente kulturminner fra forhistorisk tid innenfor området som blir direkte berørt av veiutbyggingen.

Vi gjør oppmerksom på at det likevel kan være freda kulturminner i området både over og under markoverflaten. Det kan f.eks. være ulike typer fangstanlegg, kullgroper, jernvinneanlegg, boplasser eller gamle veifar som i de fleste tilfeller vil være synlige. Inngrep i marka vil videre kunne avdekke indikatorer på automatisk freda kulturminner under markoverflaten. De vanligste indikatorene i så måte er kullkonsentrasjoner og jernslag.

Dersom det først under arbeidet skulle fremkomme automatisk freda kulturminner, må arbeidet straks stanses i den utstrekning det kan berøre kulturminnet, og fylkeskonservator varsles, jfr. lov om kulturminner av 9. juni 1978 paragraf 8.2.

Når det gjelder nyere tids kulturminner gjør vi oppmerksom på setrene Fjellset og Øvrestølen. Vi ber om at veien legges slik at en unngår inngrep i selve setervollene og bygningene der, og at eventuelle kulturminner som steingjerder, rydningsrøyser, hustufter m.m. kan bli liggende urørt.

Med hilsen

Geir Helgen
fylkeskonservator

Jørn Jensen
kulturvernkonsulent

Kopi: Universitetet i Oslo, IAKN
Riksantikvaren

Saksbehandler: Jørn Jensen
Tlf. 32 80 86 69 (direkte innvalgsnr.)

INST. FOR ARKÆOLOGI, KUNSTHISTORIE OG NUMISMATIKK Universitetet i Oslo		
Saksb.:	23 APR 1998	Kopi:
Ark.	0619	
Saksnr.: 98/1200	Dok. nr.: 39	

**BUSKERUD FYLKESKOMMUNE**

3020 Drammen
Besøksadresse: Hauges gate 89
Telefon 32 80 85 00

KULTURADMINISTRASJONEN
Telefax 32 80 86 72

ARKIV

Ål kommune
Teknisk etat
Torget 1
3570 Ål

Vår dato: 03.10.95
Dykkar dato: 05.09.95
Vår ref.: 2717/95 /JJ
Dykkar ref.: LP/95/1504/
L12

OMREGULERING AV AREALET KRING ASLEGARDTOMTA, SUNDRE SENTRUM, ÅL KOMMUNE

Vi kan ikkje sjå at den varsla omreguleringa kan ha nokon verknad for kulturminne i området, og har difor ingen merknader.

Med helsing

Geir Helgen
fylkeskonservator

Jørn Jensen
kulturvernkonsulent

Kopi: Riksantikvaren
Universitetet i Oslo, IAKN
Plan- og næringskontoret, her

Sakshandsamar: Jørn Jensen
Tlf. 32 80 86 69 (direkte innvalgsnr.)

INSTIT. FOR ARKEOLOGI, KUNSTHISTORIE OG NUMISMATIKK Universitetet i Oslo		
Saksb.:	23 APR 1998	Kopi:
Ark.:	0619	
Saksnr. 98/200		Dok. nr.: 35

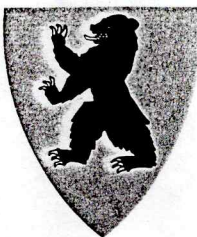

BUSKERUD FYLKESKOMMUNE

3020 Drammen
Besøksadresse: Hauges gate 89
Telefon 32 80 85 00

KULTURADMINISTRASJONEN

Telefax 32 80 86 72

ARKIV

Ål kommune
Teknisk etat
Torget 1
3570 Ål

Vår dato: 07.11.95
Dykkar dato: 24.10.95
Vår ref.: 3254/95 /JJ
Dykkar ref.: LP/95/1860/L12

**REGULERINGSPLAN FOR DEL AV 38/2, 39/5 OG 46/2 "BØYGARD M.FL." PÅ ÅSETNO,
ÅL KOMMUNE
2. GONGS OFFENTLEG ETTERSYN**

Vi viser til vår uttale av 25. oktober etter at arkeologisk undersøkning var gjort. Rapport frå undersøkinga følgjer.
Vi har ikkje fleire merknader til planen.

Med hilsen

Geir Helgen
fylkeskonservator

Jørn Jensen
kulturvernkonsulent

Kopi: Riksantikvaren
Universitetet i Oslo, IAKN
Plan- og næringskontoret, her

Vedlegg: rapport

Saksbehandler: Jørn Jensen
Tlf. 32 80 86 69 (direkte innvalgsnr.)

INST. FOR ARKEOLOGI, KUNSTHISTORIE OG NUMISMATIKK	
Universitetet i Oslo	
Saksb.: JHL	Kopi: 23 APR 1998
Ark.: 98/1200	Bok. nr.: 0619 36

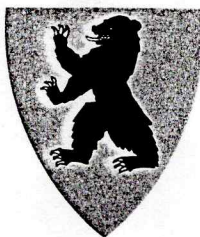
**BUSKERUD FYLKESKOMMUNE**

3020 Drammen
Besøksadresse: Hauges gate 89
Telefon 32 80 85 00

KULTURADMINISTRASJONEN
Telefax 32 80 86 72

Vår dato: 13.11.95
Deres dato: 3447/95 JJ/-
Vår ref.:
Deres ref.:

ARKIV

Ål kommune
Landbrukskontoret
Torget 1
3570 Ål

**MELDING OM PLANLAGT SKOGSVEIBYGGING I ÅL KOMMUNE
STOREDAL**

Våre arkivundersøkelser viser at det ikke finnes kjente kulturminner fra forhistorisk eller nyere tid innenfor området som blir direkte berørt av veiutbyggingen.

Vi gjør oppmerksom på at det likevel kan være freda kulturminner i området både over og under markoverflaten. Det kan f.eks. være ulike typer fangstanlegg, kullgroper, jernvinneanlegg, boplasser eller gamle veifar som i de fleste tilfeller vil være synlige. Inngrep i marka vil videre kunne avdekke indikatorer på automatisk freda kulturminner under markoverflaten. De vanligste indikatorene i så måte er kullkonsentrasjoner og jernslag.

Dersom det først under arbeidet skulle fremkomme automatisk freda kulturminner, må arbeidet straks stanses i den utstrekning det kan berøre kulturminnet, og fylkeskonservator varsles, jfr. lov om kulturminner av 9. juni 1978 paragraf 8.2.

Med hilsen

Geir Helgen
fylkeskonservator

Jørn Jensen
kulturvernkonsulent

Kopi: Universitetet i Oslo, IAKN
Riksantikvaren

~~Vedlegg: registreringskjema for haug~~

Saksbehandler: Jørn Jensen
Tlf. 32 80 86 69 (direkte innvalgsnr.)

INST. FOR ARKEOLOGI, KUNSTHISTORIE OG NUMISMATIKK		
Universitetet i Oslo		
Saksb.:	23 APR 1998	Kopi:
Ark.:	0619	
Saksnr.:	98/200	Dok. nr.: 37



BUSKERUD FYLKESKOMMUNE
3020 Drammen
Besøksadresse: Hauges gate 89
Telefon 32 80 85 00
KULTURADMINISTRASJONEN
Telefax: 32 80 86 72

Ål kommune
Teknisk etat
Torget 1
3570 ÅL

ARKIV

Vår dato: 05.02.96
Deres dato: 20.12.95
Vår ref.: 0006/96-ilgl
Deres ref.: -

SØKNAD OM FRÅDELING AV BEBYGD PARSELL, "VESLEENGI" GNR. 54 BNR. 7, ÅL KOMMUNE

Vi kjenner ikkje til at det ligg freda kulturminne på tomta som skal frådelast og har difor ikkje innvendingar mot frådelinga. Det kan likevel vera freda kulturminne i området både over og under markoverflata. Det kan f.eks. vera rester etter ulike typer fangstanlegg, kolgroper, jervninneanlegg, buplassar eller gamle vegfar som i dei fleste tilfelle vil vera synlege. Inngrep i marka vil vidare kunne avdekke indikatorar på automatisk freda kulturminne under markoverflaten. Dei vanlegaste indikatorane under markoverflaten er kolkonsentrasjonar og jernslag.

Dersom det først under arbeidet skulle dukke opp automatisk freda kulturminne, må arbeidet straks stansast i den utstrekning det kan berøre kulturminnet, og fylkeskonservator varslast, jfr. lov om kulturminner av 9. juni 1978 paragraf 8.2.

Med helsing

Geir Helgen
fylkeskonservator

Inger Liv Gøytill Lund
arkeolog

Kopi: Riksantikvaren
Universitetet i Oslo, IAKN
Plan- og næringskontoret, fylkeskommunen

INST. FOR ARKEOLOGI, KUNSTHISTORIE OG NUMISMATIKK		
Universitetet i Oslo		
Saksb.:		Kopi:
JHL	23 APR 1998	
Ark.:	0619	
Saksnr.:	98/1200	Dok. nr.: 38

**BUSKERUD FYLKESKOMMUNE**

3020 Drammen
Besøksadresse: Hauges gate 89
Telefon 32 80 85 00

KULTURADMINISTRASJONEN
Telefax 32 80 86 72

ARKIV

Vår dato: 13.04.96
Deres dato: 640/96 JJ/-
Vår ref.:
Deres ref.:

Ål kommune
Landbrukskontoret
3570 Ål

**MELDING OM PLANLAGT SKOGSVEIBYGGING I ÅL KOMMUNE
TRAKTORVEG HAUGO SKOG**

Våre arkivundersøkelser viser at det ikke finnes kjente kulturminner fra forhistorisk eller nyere tid innenfor området som blir direkte berørt av veiutbyggingen.

Vi gjør oppmerksom på at det likevel kan være freda kulturminner i området både over og under markoverflaten. Det kan f.eks. være ulike typer fangstanlegg, kullgroper, jernvinneanlegg, boplasser eller gamle veifar som i de fleste tilfeller vil være synlige. Inngrep i marka vil videre kunne avdekke indikatorer på automatisk freda kulturminner under markoverflaten. De vanligste indikatorene i så måte er kullkonsentrasjoner og jernslag.

Dersom det først under arbeidet skulle fremkomme automatisk freda kulturminner, må arbeidet straks stanses i den utstrekning det kan berøre dltturminnet, og fylkeskonservator varsles, jfr. lov om kulturminner av 9. juni 1978 paragraf 8.2.

Med hilsen

Geir Helgen
fylkeskonservator

Jørn Jensen
kulturvernkonsulent

Kopi: Universitetet i Oslo, IAKN
Riksantikvaren

Saksbehandler: Jørn Jensen
Tlf. 32 80 86 69 (direkte innvalgsnr.)

INST. FOR ARKEOLOGI, KUNSTHISTORIE OG NUMISMATIKK Universitetet i Oslo		
Saksb.:	23 APR 1998	Kopi:
Ark:	0619	
Saksnr.:	98/1200	Dok. nr.:
		40

**BUSKERUD FYLKESKOMMUNE**

3020 Drammen
Besøksadresse: Hauges gate 89
Telefon 32 80 85 00

KULTURADMINISTRASJONEN
Telefax 32 80 86 72

ARKIV

Ål kommune
Skogbrukssjefen
3570 Ål

Vår dato: 09.07.96
Deres dato: 09.07.96
Vår ref.: 2399/96 JJ/-
Deres ref.:

**MELDING OM PLANLAGT SKOGSVEIBYGGING I ÅL KOMMUNE
NUBGARDSLIA TRAKTORVEGAR**

Våre arkivundersøkelser viser at det ikke finnes kjente kulturminner fra forhistorisk eller nyere tid innenfor området som blir direkte berørt av veiutbyggingen.

Vi gjør oppmerksom på at det likevel kan være freda kulturminner i området både over og under markoverflaten. Det kan f.eks. være ulike typer fangstanlegg, kullgroper, jernvinneanlegg, boplasser eller gamle veifar som i de fleste tilfeller vil være synlige. Inngrep i marka vil videre kunne avdekke indikatorer på automatisk freda kulturminner under markoverflaten. De vanligste indikatorene i så måte er kullkonsentrasjoner og jernslag.

Dersom det først under arbeidet skulle fremkomme automatisk freda kulturminner, må arbeidet straks stanses i den utstrekning det kan berøre kulturminnet, og fylkeskonservator varsles, jfr. lov om kulturminner av 9. juni 1978 paragraf 8.2.

Med hilsen

Geir Helgen
fylkeskonservator

Jørn Jensen
kulturvernkonsulent

Kopi: Universitetet i Oslo, IAKN
Riksantikvaren

Saksbehandler: Jørn Jensen
Tlf. 32 80 86 69 (direkte innvalgsnr.)

ARKIV



INST. FOR ARKEOLOGI, KUNSTHISTORIE OG NUMISMATIKK	
Universitetet i Oslo	
Saksb.: JHL	Kopi:
23 APR 1998	
Ark.: 0619	
Saksnr.: 98/1200	Dok. nr.: 41

Ål kommune
Teknisk etat
3570 ÅL

BUSKERUD FYLKESKOMMUNE
3020 Drammen
Besøksadresse: Hauges gate 89
Telefon 32 80 85 00
KULTURADMINISTRASJONEN
Telefax: 32 80 86 72

Vår dato: 30.09.96
Deres dato: 30.09.96
Vår ref.: 1274/96 ilgl/- -
Deres ref.:

BEBYGGELSESPÅN FOR DEL AV GNR/BNR 38/2 OG 39/14S PÅ VOTNDALSÅSEN, ÅL KOMMUNE

Vi har foretatt kulturminneregistreringer innenfor de områder som er planlagt utbyggt, dvs. hyttetomter, adkomstveger og parkeringsplasser.

Det ble ikke funnet kulturminner fra forhistorisk eller nyere tid som blir berørt av den planlagte utbyggingen. Dersom det blir endringer eller utvidelse av utbyggingsområdet, må vi få opplysninger om dette. Se vedlagte registreringsrapport.

Vi gjør oppmerksom på at dersom det skulle dukke opp automatisk fredet kulturminne under anleggsfasen, må arbeidet straks stanses og fylkeskonservator varsles jfr. kulturminneloven §8.2.

Faktura for registreringsarbeidet blir ettersendt. Regnskap vedlegges.

Med hilsen

Geir Helgen
fylkeskonservator

Inger Liv Gøytfl Lund
arkeolog

Vedlegg: registreringsrapport
regnskap

Kopi: Riksantikvaren
Universitetet i Oslo, IAKN
Plan- og næringskontoret

RAPPORT

forhold

ARKEOLOGISK REGISTRERING

sak

BEBYGGELSESPPLAN FOR DEL AV GNR/BNR. 38/2 OG 39/14S PÅ VOTNDALSÅSEN

kommune

ÅL

plansaken

Reguleringsplanen gjelder nybygging av 13 hytter innenfor et hittil ubebygget område. Planen omfatter også 2 adkomstveger med tilhørende, felles parkeringsplasser.

planområdet

Planområdet befinner seg i Votnedalen avgrenset av Svartetjørn i NØ, Skrindehaugen i NV, og Slettehovdene i S og SØ. Fra de høyestliggende deler av området er det storslått utsikt utover Svartetjørn mot N.

Reguleringsplanens planlagte bebyggelse er konsentrert til et markert høydedrag rett S for Svartetjørn. Denne delen av området har en svært 'skarpkantet' topografi; formet og delt opp av til dels blokkrike åsrygger, bergkoller og bratte skar og skrenter. På høydedragene er jordoverdekningen mager, med en vegetasjon av i hovedsak noe uryddig (og tynnet) bjerkeskog, i tillegg til en og annen gran inneblant. Ned i de V-formede skar, finnes fuktige myrdrag med frodig grasvegetasjon og en stedvis fargerik blomsterflora.

registreringen

Det er reguleringsplanens *gulmerkede* areal som er registrert. Hyttefeltene/tomtene er markert i terrenget.

funn

Det ble ikke funnet automatisk fredede kulturminner.

Imidlertid ble det funnet en rektangulær, jordgraven grop, omlag 135 skritt (m) rett Ø for kryssningen mellom den planlagte adkomstveien P1 og eksisterende veg. Gropen ligger N for og kant i kant med stien/vegfare som adkomstveien i henhold til planen vil følge.

Gropen er som nevnt rektangulær, med en størrelse på ca 1 x 2 m, og en Ø-V-orientert lengderetning. Gropen er en tydelig jordgraven forsenkning med en dybde på omlag 40 - 50 cm. Snittene er ikke gjengrodd og ser ikke ut til å være av spesielt høy alder. Hverken i sider eller bunn ble det påvist kull. Gropen er neppe et fornminne.

Gropen blir berørt av adkomstveien P1 og/eller fellesparkeringen som avslutter P1.

Utfra terrengets egenart må potensialet for funn av ikke-synlige strukturer ved anleggsarbeid etc, vurderes som små. Det må understrekes at denne vurderingen kun gjelder reguleringsområdets gulmerkede areal. Innenfor reguleringsområdets nordre del, dvs arealet som grenser til Svartetjørn og de tiliggende myrområder, må potensialet for funn av automatisk fredede kulturminner tvert

om vurderes som høyt. Her er det spesielt spor etter de ulike deler av jernvinne-
prosessen som kan finnes, og som tidligere er påvist flere steder i områdene
omkring Svartetjørn.

Endringer i planen som beveger seg ut over nevnte gulmerkede areal, vil kreve
ny registreringen av det aktuelle området.

Drammen 13. august 1996

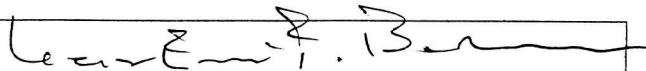

Geir Erik F. Bardalen

ARKIV



BUSKERUD FYLKESKOMMUNE
3020 Drammen
Besøksadresse: Hauges gate 89
Telefon 32 80 85 00
KULTURADMINISTRASJONEN
Telefax: 32 80 86 72

Ål kommune
Teknisk etat
Torget 1
3570 ÅL

INST. FOR ARKEOLOGI, KUNSTHISTORIE OG NUMISMATIKK	
Universitetet i Oslo	
Saksb.: JHL	Kopi: 23 APR 1998
Ark.: 0619	
Saksnr.: 98/1200	Dok. nr.: 42

Vår dato: 20.11.96
Deres dato: Vår ref.: 3953/96 ilgl/- -
Deres ref.:

REGULERINGSPLAN FOR SENTRALANLEGG FOR SKI, LIATOPPEN, ÅL KOMMUNE

Vi har foretatt registrering av det planlagte reguleringsområdet og beklager at vår uttaleles kommer seint.

Det ble registrert 16 kullgropene innenfor planen, se vedlagte registreringsrapport og kartavmerking. Kullgropene og et fem meter bredt belte rundt gropas ytterkant er automatisk fredet i h.h. til kulturminnelovens paragrafene 4.b og 6.

Flere av kullgropene vil bli berørt, dette gjelder følgende:

- R2 i hyttefelt H14
- R4 og R9 i hyttefelt H13
- R6 i hyttefelt H10
- R10 i hyttefelt H8
- R12 i hyttefelt H12
- R15 i hyttefelt H18
- R13 og R14 ser også ut til å kunne bli berørt
- R3 ligger nær en traktorveg
- R16 ligger innenfor område for turistformål

Hyttene må flyttes slik at kullgropene og fem metersonen ikke blir berørt. Dersom dette ikke blir utført, er dette å betrakte som en innsigelse til planen. Vi ber om tilbakemelding på hvordan dette løses. Kullgropene må legges ut til spesialområde med formål bevaring jfr. plan- og bygningslovens paragraf 25.6.

Vi gjør også oppmerksom på at i et område som det er så mye kullgropene i, er sjansen stor for å komme over slagge eller kull som kan være rester etter selve jernutvinningen. Skulle dette skje, må arbeidet straks stanses og fylkeskonservator varsles.

Kullgropene må merkes før anleggstart og anleggsarbeidere må gjøres oppmerksom på kulturminnene og fredningsbestemmelsene.

Regnskapsoversikt vedlegges. Faktura blir ettersendt fra regnskapsavdelingen.

Med hilsen



Geir Helgen
fylkeskonservator

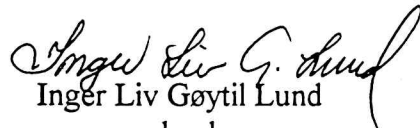

Inger Liv Gøytil Lund
arkeolog

Vedlegg: Registreringsrapport
Kartkopier
Regnskapsoversikt

Kopi: Riksantikvaren
Universitetet i Oslo
Plan- og næringskontoret, her

Arkeologisk registrering i forbindelse med reguleringsplan for sentralanlegg for ski, Liatoppen, Ål kommune

Reguleringsformål:

- Byggeområder (Eksisterende hytter, Nye hytter, Turistformål)
- Landbruksområder (Jordbruk/Skogbruk)
- Trafikkområder
- Spesialområder (Skianlegg, Skiløype)

Planområdet ligger på ca 900-970 moh. Terrenget er jevnt over kupert, men omfatter også noen myrområder. Vegetasjonen er dominert av bjørk og noe mindre gran.

Reguleringsplan for Liatoppen, sentralanlegget for ski, ble sist behandlet i 1993. Reguleringsplanen var da et foreløpig planutkast (Brev av Sissel Carlstrøm 21/7 1993 Jnr 1858, Arkiv 714).

På bakgrunn av ovennevnte ble området kun delvis arkeologisk registrert. Arbeidet ble utført av S. Carlstrøm. Det ble funnet flere kullgroper under registreringen.

Arkeologisk registrering 1996

Den arkeologiske registreringen ble foretatt av undertegnede 24 - 25/10 1996.

De registrerte områdene omfatter; Tomter for nye hytter (merket orange) med veier, nye hytter merket med kryss, byggeområde for turistformål (merket blått), skianlegg (merket grønt).

Automatisk fredete kulturminner

Det ble registrert 16 kullgroper i planområdet, merket R1-R16 (Se markeringer på kartblad). Kullgroperne ble merket med plastbånd.

Kullgroperne kan knyttes til middelalderen, og er automatisk fredete kulturminner.

Kullgroperne er av varierende form og størrelse. De fleste er tilnærmet runde, og fra ca 1,5m - ca 5m i diameter. Dybden er fra ca 30 cm - 1,5m.

Flere av gropene kommer i konflikt med de nye hyttetomtene. Dette gjelder R2 i hyttefelt H14, R4 og R9 i hyttefelt H13, R6 i hyttefelt H10, R10 i hyttefelt H8, R12 i hyttefelt H12, R15 i hyttefelt H18.

Det ser også ut til at kullgroper merket R13, R14 kan komme i konflikt med planlagte hytter nord for Kitilset (hyttetomtene er her merket med kryss).

Kullgrop merket R3, ved hyttefelt H13 ligger i umiddelbar nærhet til en traktorvei. Ved eventuelle utbedringer av veien må man ta hensyn til dette.

Det ble også registrert en kullgrop, R16 på området beregnet for turistformål ved Liatoppen fjellstue.

Kullgroperne er en indikasjon på at det er framstilt jern i området. Jernvinna er ofte vanskelig å finne ved en overflate-registrering. Under byggearbeidet bør man derfor være oppmerksom på eventuelle funn av slagg/kull.

Øvrige kulturminner

Det ble ved flere steder observert grensesteinene. Plasseringen av steinene samsvarer med dagens grensemarkeringer på kartbladet. De fleste av steinene er omlag 60cm høye, og ca 40 cm på det bredeste. Nær toppen på flere av steinene er det hugget inn et kryss. Grensesteinene er antagelig fra nyere tid.

Trond Engen, Oslo 11/11 1996

