



**BUSKERUD
FYLKESKOMMUNE**
Regionalavdelingen

Vår saksbehandler
Knut Paasche, tlf 32808593

Vår dato
29.12.99

Deres dato
19.10.99

Vår referanse
99/00615-9
714.

Deres referanse
HEF

Hemsedal Fjellhotell
Hans Erik Follesø
3560 HEMSEDAL

UNIVERSITETETS KULTURHISTORISKE MUSEER	
Universitetet i Oslo	
Saksb. JMN	Kopi
12 JAN. 2000	
Ark.: 0618-88	
Saksnr. 001032	Dok.nr.: 7

**Kulturminneregistrering rundt Hemsedal Fjellhotell gnr/bnr 88/92 og 88/1
Bjørnebergstølen i Hemsedal kommune.**

Det ble sist høst foretatt arkeologisk registrering i planområdet. Det ble funnet 3 kullgroper (se vedlagt kart samt registreringsskjema reg.nr. R1, R2 og R3). Kullgroper er spor etter kullframstilling i jernalder eller middelalder. Kullgropene og en 5 meter sone rundt deres synlige ytterkant er automatisk fredet jf. kulturminneloven § 4 og 6 (se vedlagt skisse). Vi ber om at planen blir utformet på en slik måte at de fredete kulturminnene ikke blir berørt. Dersom det legges ut en reguleringsplan for området, vil vi be om at kulturminnene legges ut som spesialområde i følge plan- og bygningsloven § 25. I motsatt fall kan fylkeskommunen reise innsigelse til planen.

Vi gjør oppmerksom på at det kan søkes om dispensasjon fra lov om kulturminner. En slik søknad med begrunnelse skal sendes Buskerud fylkeskommune, kulturavdelingen, men stiles til Universitetets Kulturhistoriske Museer i Oslo, Oldsaksamlingen, Frederiksgt. 2, 0164 OSLO. Dersom en slik søknad blir innvilget, vil fredningen først bli opphevet etter en arkeologisk undersøkelse som må bekostes av tiltakshaver.

Dersom det under anleggsarbeid i området skulle dukke opp andre fredete kulturminner, må arbeidet straks stanses og kulturavdelingen varsles jf. kulturminneloven § 8.2.

Det er brukt 12 arbeidstimer a kr 400 i forbindelse med kulturminneregistrering av området. Faktura for innbetaling på kr 4800 blir sendt fra regnskapsseksjonen snarest.

Med hilsen

Sigurd Fjose e f
Seksjonsleder

Knut Paasche (Sign.)
Fylkesarkeolog

Vedlegg:

1. Skisse som viser eks. på 5-meter sone
2. Kart med avmerking av registreringene
3. Skjema med beskrivelse av registreringene

Kopi m. vedlegg 1, 2 og 3:

Universitetets Kulturhistoriske Museer, Oldsaksamlingen, Fredriksgate 2, 0164 OSLO
Hemsedal kommune, teknisk etat, 3560 Hemsedal
Hemsedal kommune kulturavdelingen, 3560 Hemsedal

Kopi u. vedlegg:

Fylkesrevisor
Kari Wøien / her

POST ADRESSERES TIL AVDELINGEN - IKKE TIL ENKELTPERSONER

Postadresse
BUSKERUD FYLKESKOMMUNE
Fylkeshuset
N-3020 Drammen

Besøksadresse
Haugesgate 89
E-postadresse

Telefon
32 80 85 00

Telefaks
32808676

Bankkonto
2200 07 13523
Foretakregisteret
NO 964 951 373

Bo 067-51

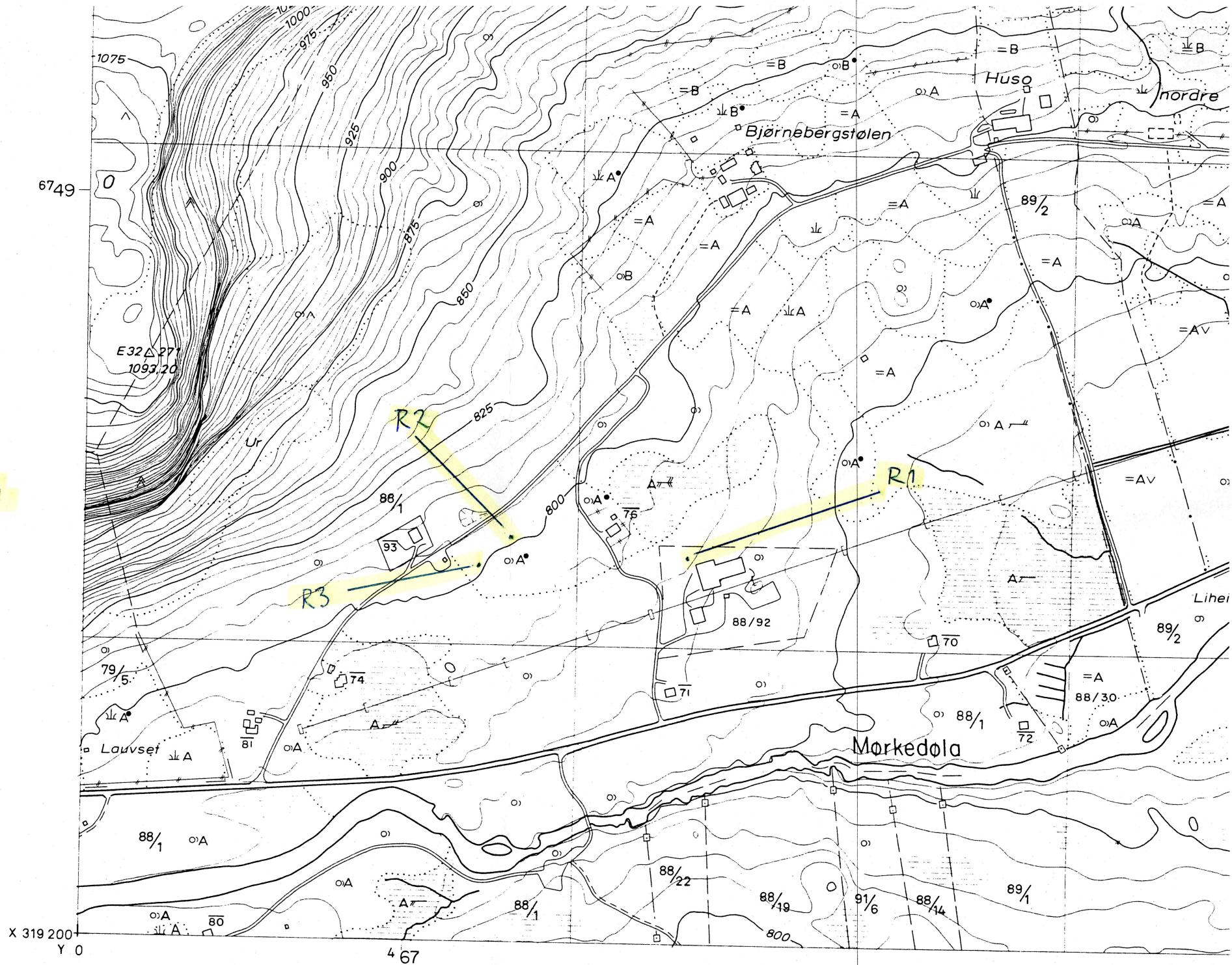

AUTOMATISK FREDETE KULTURMINNER

Fylke: Buskerud Kommune: Hemsedal Regnr 0

Gnr 88 **Gård:** Bjørnebergstøl
Bnr 92 **Bruk:** Hemsedal Fjellhotell

Gnr 0 **Gård:**
Bnr 0 **Bruk:**

Flyfot **R-x-nr:** **Lokalitet**

Øk-kart BO 067-5-1 **Hoh:** 795

Fornminnets-art Kullgrop **Ant:** 1 **Alder:** ja-ma

Fornminnets-art **Ant:** 0

Eieradresse

Reg.ved Trude Aga Brun og Knut Paasche 21.10.99

Terrengets art:

Tett fjellbjørkskog, grass og einer i skogbunnen.

Orienteringsoppgave

25m V-NV for hovedbygningen (Hotellet). 150m nord for riksvegen.

Art/utstrekning

Beskrivelse

Kullgrop, 3,5m i diameter målt fra topp voll, 7,5m målt fra ytterkant voll, kraftig kullag 15cm målt fra dagens overflate i bunn av gropa, kull også i voll.

Tradisjon

Fotonr

0

Litteratur Reg. ved Buskerud
fylkeskommune 21.10.99.
Hemsedal Fjellhotell reg. nr. 1.

Pr.sj.nr: 990615

AUTOMATISK FREDETE KULTURMINNER

Fylke: Buskerud Kommune: Hemsedal Regnr 0

Gnr 88 **Gård:** Bjørnebergstøl

Bnr 1 **Bruk:**

Gnr 0 **Gård:**

Bnr 0 **Bruk:**

Flyfot

R-x-nr:

Lokalitet

Øk-kart BO 067-5-1

Hoh: 800

Fornminnets-art Kullgrop

Ant: 1

Alder: ja-ma

Fornminnets-art

Ant: 0

Eieradresse

Reg. ved Trude Aga Brun og Knut Paasche

21.10.99

Terrengets art:

Tett fjellbjørkskog, grass og einer i skogbunnen.

Orienteringsoppgave

50 SØ for vegen oppover mellom riksvegen og Bjørnebergstølen, 80m Ø for huset på gnr./bnr.88/93. Gropa ligger på en tørr rygg i et ellers vått eller myrete område.

Art/utstrekning

Beskrivelse

Kullgrop, 4 x 5m i diameter målt fra topp voll, 8 x 6m i diameter målt fra ytterkant voll, dybde ca. 30-40cm, stor stein ligger som en del av vollen på nordsida.

Tradisjon

Fotonr

Litteratur Reg. ved Buskerud fylkeskommune 21.10.99.
Hemsedal Fjellhotell reg. nr. 2.

Pr.sj.nr: 990615

