

INSTITUTT FOR ARKEOLOGI, KUNSTHISTORIE OG NUMISMATIKK
Frederiks gate. 3. 0164 OSLO

Telefon: 22 41 63 00. Telefax: 22 41 10 12

~~A. 2012/2~~

Saks nr: _____

Aks nr 2002 / 2 Innlevert av: Sissel Carlstrøm

Adr: 3560 Hemsedal

I samband med (funn) Meisel ?? Bråk av metallsaker på

Gårdsnavn, gårds- og bruksnr: 83/3 Brøndvold nordre i

kirkesogn(s), prestegjeld (p), kommune(k), fylke: _____

Hemsedal, Büskeriød
ville vi være takknemlig for å få vite:

Finnerens navn: Helge Frydenlund

Finnerens adresse: 3560 Hemsedal

Grunneierens navn: Anders Brøndvold

Grunneierens adresse: 3560 Hemsedal

Har funnstedet noe særlig navn? _____

Hva slags mark og lende (åker, hage, skog, ur, strand, vann e.l.):

Bløkk-/muruemark med fjærtrær

Hvis dette ikke passer, angi funnstedet ut fra faste terrengmerker (vann, nut, vei, berghammer, trigometrisk punkt e.l.):

Muruemugg øst for elva Grøndola, sør for
bekk. Grustak i sør og øst

Hvor dypt lå det? 20-25 cm Høyde over havet: 715 m

Under hva slags arbeid? Metallsaker Når? sommer 2001

Ble det sett annet av interesse (trekull, bein, aske, steinheller):

Trøkel, slagg (ganske store klumper)

Kulig "Evenskald" - type - sein - middelalder

Dersom her ikke er plass nok, bruk baksiden eller nytt ark.

Ønsker De finnerlønn, eller er funnet gave til Museet? I siste tilfelle vil De få tilsendt diplom med fotografi av oldsaken/sakene. (Stryk under det som passer).

Returneres: Institutt for arkeologi, kunsthistorie og
Frederiks gate 3 0164 OSLO



UNIVERSITETETS KULTURHISTORISKE MUSEER	
numismatikk	
Universitetet i Oslo	
Saksb.	Kopi
EH4	10 JAN. 2002
Ark.: 0618-83	
Saksnr. 02/442	Dok.nr.: 1

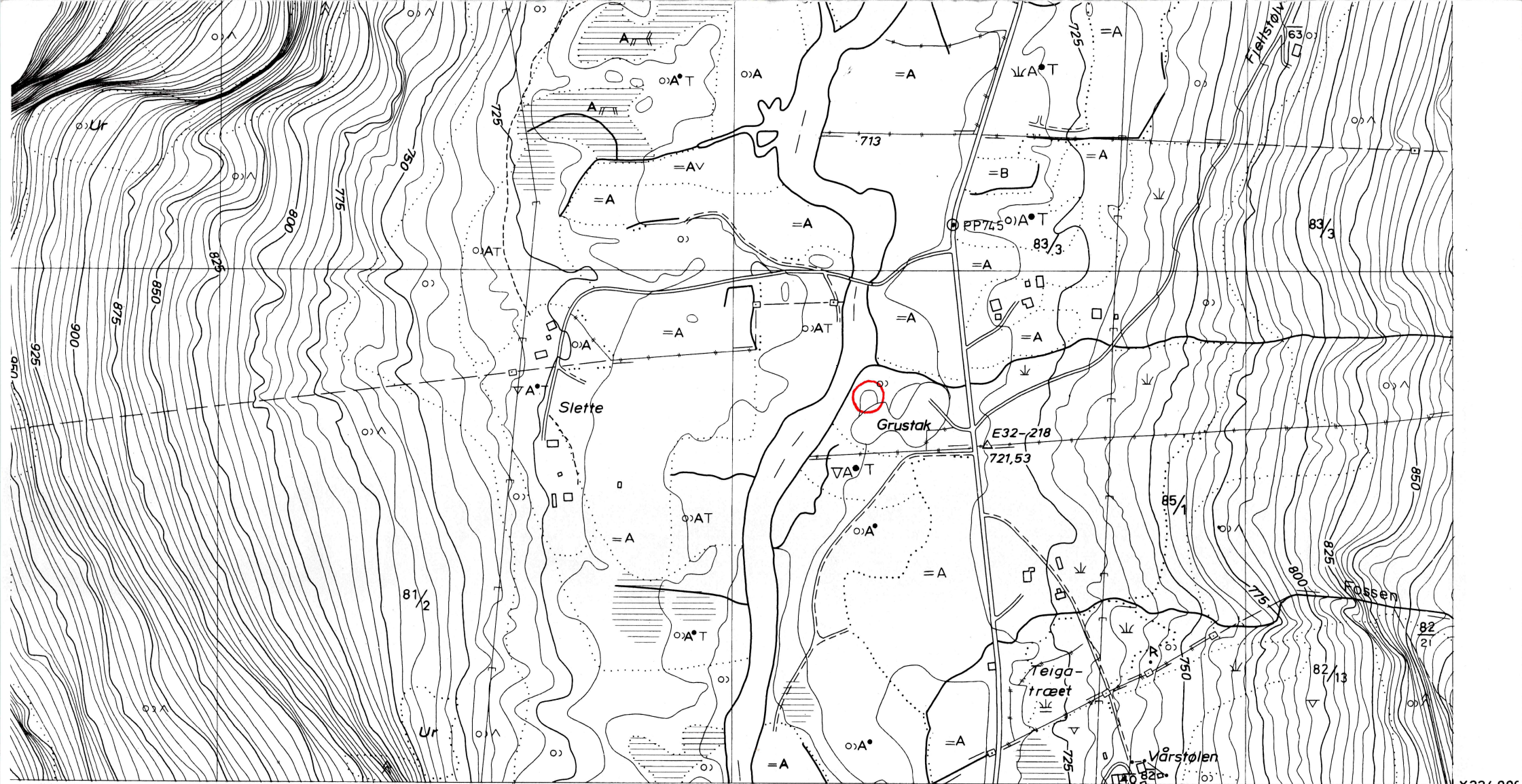

469

2500

Nord 324375 - 2630

X324 000
Y3 200

Målestokk 1: 5000

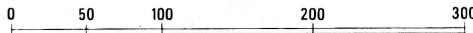

Ekvidistanse 5 m

Merker i rammekanten for UTM-rutenett; Sonebelte 32 V.
Grensene på kartet er ikke rettsgyldige.
Fornminner: Registrert

- Riksveg, motorveg
- Riksveg
- Fylkesveg
- Kommunal bilveg
- Privat bilveg
- Annen kjørbare veg
- Veg i tunnel
- Gang-, sykkelveg
- Sti, sikkert gjengitt
- Sti, usikkert gjengitt
- Jernbane, enkeltspor, dobbeltspor
- Jernbane i tunnel
- Vegbru
- Jernbanebru
- Gangbru
- Klopp
- Busslomme, møteplass
- Vegbom
- Lita ferje
- Kjørbart vad
- Kraftoverføring, posisjonsbestemte master
- Kraftoverføring uten posisjonsbestemte master
- Transformator i stolpe
- Transformatorstasjon
- Antennemast
- Telefonlinje, posisjonsbestemte stolper
- Telefonlinje, uten posisjonsbestemte stolper
- Pelebunt med linse
- Sjømerke

BN069	BO 069	
BN068	BO068-5-1	BO068-5-2
	BO068-5-3	BO068-5-4

HEMSEDAL BUSKERUD
HELGESET BO 068-5-1



UNIVERSITETET
I OSLO

ARKIV

UNIVERSITETETS KULTURHISTORISKE
MUSEER

Oldsaksamlingen, Vikingskipshuset,
Myntkabinettet, Etnografisk museum
Postboks 6762 St. Olavs plass
N-0130

Helge Frydenlund
3560 Hemsedal

02/442-3

Deres ref:
Vår ref: 02/442, 02/443
Saksbehandler: Ann Kristin Engh Kisuule

Besøksadresse

Oslo: 18.04.02

Telefon: 22859627
Telefaks: 22859524
E-mail: akkisuul@ukm.uio.no

Mulig meisel (C. 52743) fra sen middelalderen/ nyere tid funnet på **Branvol/Branvol nordre (83/3), Hemsedal kommune, Buskerud fylke, pilspiss (C. 52744/1) fra 1000-1200 e. k. funnet på Svenes, Svenes m/Bråten og Hilmesødegården, Nord-Aurdal kommune, Oppland fylke, pilspiss (C. 52744/2) fra merovingertid og mulig skinnskrape fra sen merovingertid/tidlig vikingtid (C. 52744/3) funnet i Ullnes sameie (9002/2), Nord-Aurdal kommune, Oppland fylke.**

Universitetets Oldsaksamling takker for gjenstandene som ble innlevert av Sissel Carlstrøm 10.01.02. Gjenstandene er et viktig bidrag til museets samlinger fra Oppland - og Buskerud fylke, og vi er svært glad for å ha fått de inn. Funn som privatpersoner bringer inn, kaster ofte et nytt og interessant lys over vår fjerne fortid og gir økt mulighet til å forstå de ulike områders forhistorie og formidle det videre til dem som bor der.

C. 52743 er sannsynligvis et meisel av jern fra sen middelalderen/nyere tid. Det har en triangulær form med et svakt buet egg parti. At den er funnet sammen med trekull og store klumper med slagg gir indikasjon på en Evenstad type jernfremstillings ovn som dateres til middelalderen/nyere tid. Meisel er et redskap som har blitt benyttet til treskjæring. Redskapet har blitt brukt til å fjerne overflødig materiale når man ønsker rette flater i utskjæringen. Det som skiller meisler benyttet til trebearbeiding kontra metallbearbeiding er at meiselets egg kun er slipt på en side, mens smedmeiselene er slipt på begge sider. C. 52744/1 er en pilspiss av jern fra sen vikingtid/ tidlig middelalder. Det som karakteriserer denne typen pilspiss er det brede bladet med markert overgang til tangehalsen.

C. 52744/2 er en pilspiss av jern fra merovingertid (600-800 e. k.). Denne pilspissen har en rombisk form uten klar markering av overgangen mellom bladet og tangehalsen. Pilspisser med rombisk form forekommer kun i merovingertid. Pil og bue har vært et viktig jaktredskap, og også stridsvåpen, helt fra tidlig steinalder og frem mot nyere tid her i landet. Om dette vitner de utallige pilspissene som er funnet på steinalder boplasser og i graver fra jernalderen.

C. 52744/3 er en mulig skinnskrape fra sen merovingertid/tidlig vikingtid. Den har et flatt blad av triangulær form med en opprullet avslutning der spissen møtes. Anvendelsesområdet for redskapet har vært en del diskutert, men det er nærliggende å tenke seg at det har vært brukt til å bearbeide skinn. Det har sannsynligvis vært skeftet midt på et tverrgående treskaft.

University Museum of Cultural Heritage
University of Oslo

Vedlagt finnes diplom og fotos av gjenstandene.

Vennlig hilsen

Ellen Høigård Hofseth
Seksjonsleder

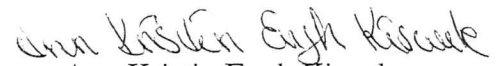
Ann Kristin Engh Kisuule
Museumskonsulent

Kopi: Oppland fylke, kulturavdelingen
Buskerud fylke, kulturavdelingen
Distriksansvarlige ved fornminneseksjonen, UKM
Niku



UNIVERSITETETS
KULTURHISTORISKE MUSEER
OLDSAKSAMLINGEN

takker

Helge Frydenlund

for

gjenstander fra jernalder og middelalder/nyere tid,
museumsnr. C.52743 og C.52744/1-3
fra Branvol (nordre) (83/3), Hemsedal kommune, Buskerud
og Ullnes sameie (9002/2), Nord-Aurdal kommune, Oppland

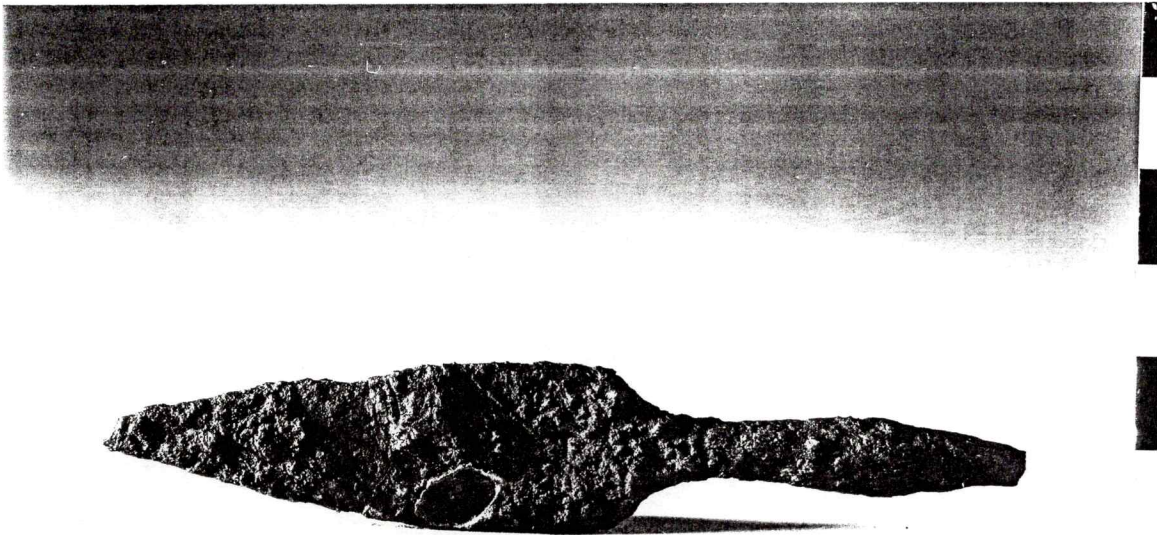

C.52744/1

Oslo 5. april 2002

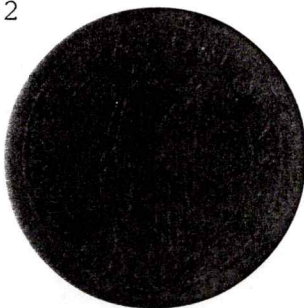

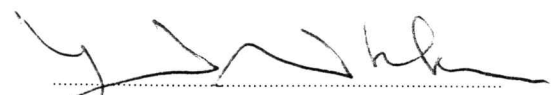
.....
Museumsdirektør

Egil Mikkelsen



C.52743
Neg. no. 25852-9