

INSTITUTT FOR ARKEOLOGI, KUNSTHISTORIE OG NUMISMATIKK
Frederiks gate. 3. 0164 OSLO

Telefon: 22 41 63 00, Telefax: 22 41 10 12

ARKIV

Saks nr: _____

Aks nr: 2005 179 Innlevert av: HALLGEIR ULSAKER

Adr: ~~BJØLSEN STAD~~ ULSAKER ØVRE, 3560 HEMSEDAL

I samband med (funn) RUNOSTEIN MED PÅBEGYNT RULL PÅ BÆGGE SIDER på

Gårdsnavn, gårds- og bruksnr: ULSAKER ØVRE 62-1 i

kirkesogn(s), prestegjeld (p), kommune(k), fylke: HEMSEDAL,

BUSKERUD

ville vi være takknemlig for å få vite:

Finnerens navn: KNUT H. ULSAKER

Finnerens adresse: ULSAKER ØVRE ~~OSLO~~ 3560 HEMSEDAL

Grunneierens navn: KNUT H. ULSAKER

Grunneierens adresse: ULSAKER ØVRE 3560 HEMSEDAL

Har funnstedet noe særlig navn? _____

Hva slags mark og lende (åker, hage, skog, ur, strand, vann e.l.):

ÅKER, HALLINGSTVEI FØR ~~DE~~ LÅ DER FØR TIL 1925

Hvis dette ikke passer, angi funnstedet ut fra faste terrengmerker
(vann, nut, vei, berghammer, trigonometrisk punkt e.l.):

Hvor dypt lå det? OVERFLATE (ETTER Høyde over havet: 665
PLØYING)

Under hva slags arbeid? STEINPLUKKING Når? 668 JUNI 2005

Ble det sett annet av interesse (trekull, bein, aske, steinheller):

NEI

Dersom her ikke er plass nok, bruk baksiden eller nytt ark.

Ønsker De finnerlønn, eller er funnet gave til Museet? I siste tilfelle vil De få tilsendt diplom med fotografi av oldsaken/sakene. (Stryk under det som passer).

Returneres: Institutt for arkeologi, kunsthistorie og numismatikk
Frederiks gate 3 0164 OSLO



KULTURHISTORISK MUSEUM Universitetet i Oslo	
Saksb. <u>MUM</u>	Kopi 28 JULI 2005
Ark: <u>0618-62</u>	
Saksnr. <u>05114643</u>	Dok.nr.: <u>7</u>

STATENS KARTVERK **Norgesglasset**

+ Overleggskart + Kartreferanser - Vis større kart Fjern merker

Utføring av transformasjoner er ferdig.

Norgesglasset er kun til privat bruk. Alle kartutsnitt © 2002 Statens kartverk. Ansv.Red. Erland Røed

Redaktør og teknisk ansvarlig: Erland K.B. Røed
Problemer med å få Norgesglasset til å virke? [Les mer...](#)
[Den gamle versjonen av Norgesglasset finner du her.](#)
Benytter du Mac trenger du en nettleser som støtter Java 1.4 eller nyere.

BP067-5-4 BQ067-5-3
M 1:5000

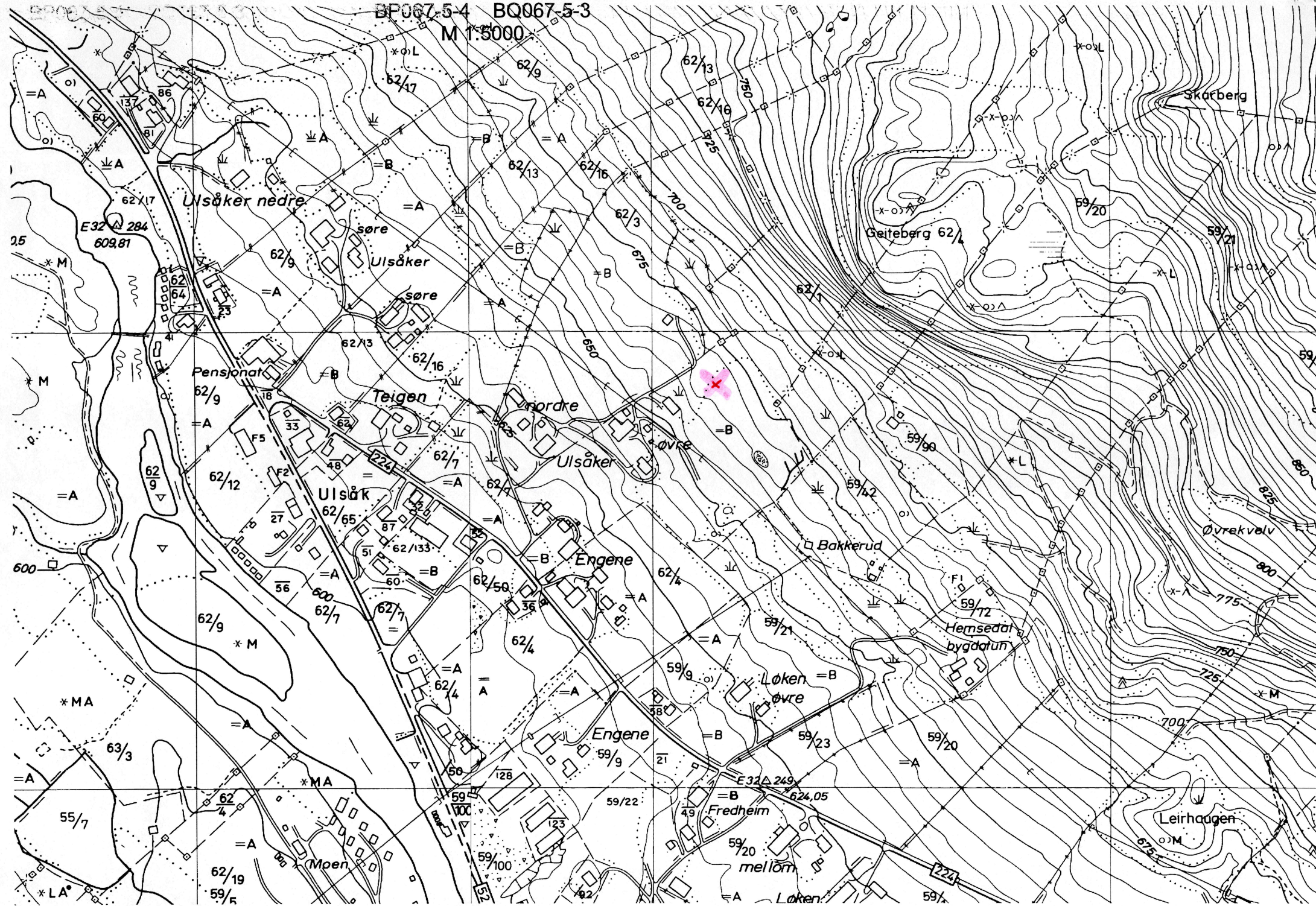

SommerHemsedal

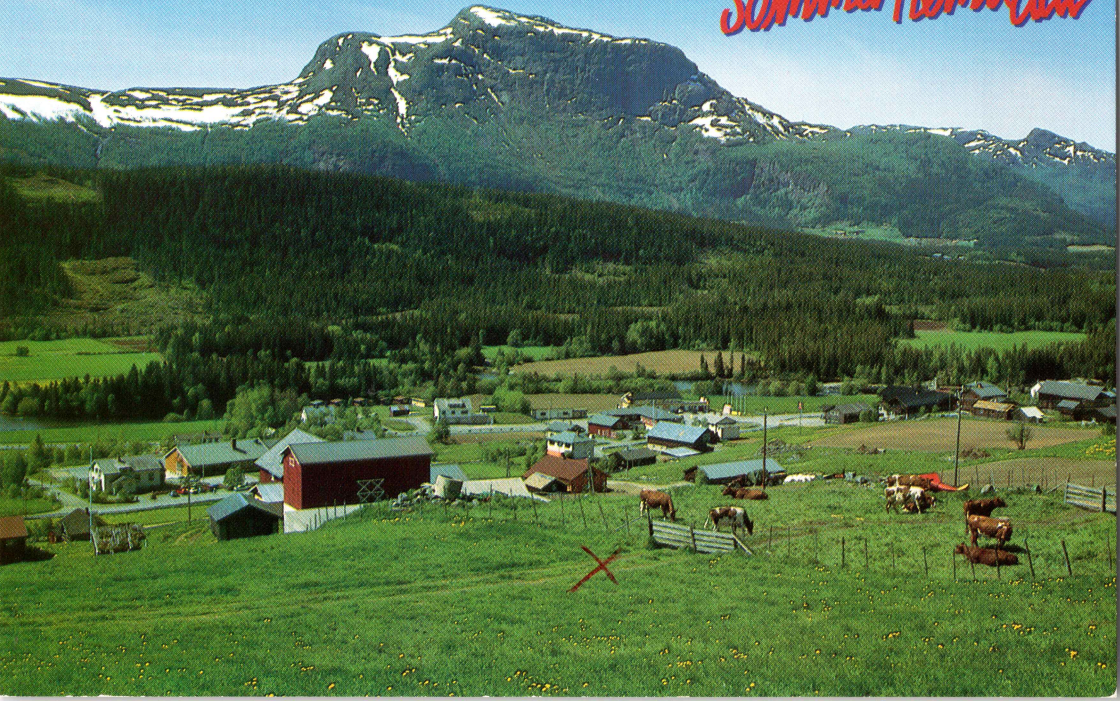



**KULTURHISTORISK MUSEUM
UNIVERSITETET I OSLO**

Knut H. Ulsaker
Ulsaker øvre
3560 Hemsedal

Deres ref:
Vår ref: 05/14643 -2
Saksbehandler: MIMA

Oslo 2. august 2005

HISTORISK MUSEUM OG VIKINGSKIPSHUSET

Arkeologisk seksjon
Postboks 6762 St. Olavs plass
N-0130 Oslo

Besøksadresse
Frederiks gate 3

Telefon: 22 85 95 99
Telefaks: 22 85 95 24

E-mail: mieko.matsumoto@khm.uio.no

ARKIV

Funn (aks.nr.2005/79) fra Ulsaker øvre av Ulsåker (62/1), Hemsedal kommune, Buskerud

Kulturhistorisk museum (KHM) vil hermed bekrefte at vi har mottatt en stein med skålformet fordypning som ble funnet av deg og er innlevert til museet av Hallgeir Ulsaker, den 28. juli d.å. Funnet er aksjesjonsført ved KHM, og har fått midlertidig nummer 2005/79.

Vennlig hilsen

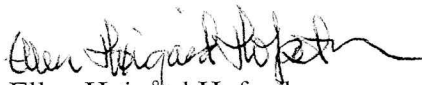
Ellen Høigård Hofseth
Seksjonsleder

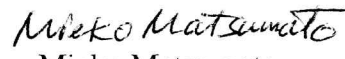
Mieko Matsumoto
Museumskonsulent

Kopi: Hallgeir Ulsaker, Ulsaker øvre, 3560 Hemsedal
Sissel Carlstrøm, planavdeling, Riksantikvaren
Buskerud fylkeskommune, kulturavdelingen
Distriktsansvarlig, Fornminneseksjonen, KHM



**KULTURHISTORISK MUSEUM
UNIVERSITETET I OSLO**

ARKIV

Knut H. Ulsaker
Ulsaker øvre
3560 Hemsedal

HISTORISK MUSEUM OG VIKINGSKIPSHUSET

Arkeologisk seksjon
Postboks 6762 St. Olavs plass
Besøksadresse
Frederiks gate 3

Deres ref:

Vår ref: 05/14643 -3

Saksbehandler: MIMA

Oslo 30. januar 2006

Telefon: 22 85 95 99

Telefaks: 22 85 95 24

E-mail: mieko.matsumoto@khm.uio.no

Sfærisk stein (C.54244) fra Ulsaker øvre av Ulsaker (62/1), Hemsedal kommune, Buskerud

Kulturhistorisk museum (KHM) vil med dette takke for sfærisk stein som ble funnet av deg, og som er innlevert til KHM av Hallgeir Ulsaker, i juli 2005. Funnet er nå ferdig registrert og har fått permanent museumsnummer C.54244.

Funnet er en sfærisk (avlang, flat, rund) stein med spissovalt tverrsnitt til ukjent bruk. Nåværende lengde er 10,7 cm. Den har en grunn, skålformet fordypning i midten av den ene breidsiden, og prikkhuggingspor i den andre breidsiden som ser relativt nye ut, slik at det ikke kan bestemmes om det er en hugget fordypning eller bruksspor. Dersom det er et påbegynt hull, kan det være tenkt som et køllehode. Det finnes noen svarte flekker i den ene spissere enden.

Steinen kan være fra yngre steinalder (3800-1800 f. Kr.) eller bronsealder (1800-500 f. Kr.). Vi vet ikke funksjonen av denne, men vi kan anta at slike steiner kunne ha vært brukt til små mengder pulver/væske, eller til å male/knuse små ting.

Funnet er et løsfunn, dvs. funn uten kontekst, slik at det er vanskelig å si noe om boplassens funksjon; om det var et korttids oppholdssted eller om redskapet ble mistet utenfor bosetningsområdet.

Som takk for din interesse vedlegger vi diplom med fotografi av gjenstanden.

Vennlig hilsen

Eva Schaller Åhrberg
Seksjonsleder

Mieko Matsumoto
Museumskonsulent

Kopi: Buskerud fylkeskommune, kulturavdelingen
Distriktsansvarlig, Fornminneseksjonen, KHM



KULTURHISTORISK MUSEUM

takker

Knut H. Ulsaker

for

Sfærisk stein med en skålformet fordypning
museumsnr. C.54244

fra

Ulsaker øvre av Ulsåker (62/1), Hemsedal kommune, Buskerud

Funnet er trolig fra yngre steinalder/bronsealder



Oslo. 30. jan. 2009

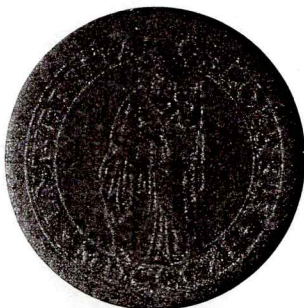

Museumsdirektør
Egil Mikkelsen