



BUSKERUD
FYLKESKOMMUNE
Utviklingsavdelingen

Vår saksbehandler
Else Høyer Tangen, tlf 32 80 86 62

Vår dato
02.11.2004

Deres dato
03.09.2004

Vår referanse
04/00647-5
714.

Deres referanse

Prevista AS

Gamlevegen 6
3550 GOL

ARKIV

| | | |
|--|-------------------|------------|
| KULTURHISTORISK MUSEUM Universitetet i Oslo | | Kopi |
| Saksb. | LIGU 10 NOV. 2004 | |
| Ark: | 0618-61 | |
| Saksnr. | 04/11420 | Dok.nr.: 1 |

Høgelihaug masseuttak - gnr 61 bnr 1- Hemsedal kommune - Rapport fra kulturminneregistreringer

Ovennevnte planområde er nå arkeologisk registrert. Det ble ikke funnet automatisk fredete kulturminner. Vi har derfor ingen merknader til planen.

Vi minner likevel om at dersom det framkommer automatisk fredete kulturminner i forbindelse med anleggsarbeid eller annen virksomhet i planområdet, må arbeidet straks stanses og utviklingsavdelingen i fylkeskommunen varsles, jmf. kulturminneloven §8, 2.

I forbindelse med registreringen ble det totalt brukt 18 arbeidstimer, hvorav 3 timer til etterarbeid. Faktura på til sammen kr 9.720,- (18 timer a kr 540,-) vil bli sendt fra regnskapsseksjonen snarest.

Med hilsen

Åse Klundelien

Åse Klundelien e f
konst. utviklingssjef

Inger Liv Gøyth Lund

Inger Liv Gøyth Lund
kulturvernleder

Vedlegg:

1 Arkeologisk rapport med kart

Kopi til:

Buskerud kommunerevisjon Postboks 4197, 3005 DRAMMEN
Fylkesmannen i Buskerud e-post,
Hemsedal kommune 3560 HEMSEDAL

Kopi med vedlegg til:

Universitetet i Oslo UKM Pb 6762 St. Olavs plass, 0164 OSLO

Magne Nilsen Utviklingsavdelingen

POST ADRESSERES TIL AVDELINGEN - IKKE TIL ENKELTPERSONER

Postadresse
BUSKERUD FYLKESKOMMUNE
Fylkeshuset
N-3020 Drammen

Besøksadresse
Hauges gate 89
E-postadresse

Telefon
32 80 85 00
www.bfk.no

Telefaks
32808676

Bankkonto
2200.07.13523
Foretaksregisteret
NO 964 951 373

RAPPORT FRA KULTURMINNEREGISTRERING AV HØGELIHAG I HEMSEDAL KOMMUNE

| | |
|-------------------------|--|
| Fylke | Buskerud |
| Kommune | Hemsedal |
| Gårdsnr., Bruk.nr ,Gård | 61/1 Torset nordre |
| Saksnr | 04/00647 |
| Saken gjelder | Melding om oppstart av planarbeid , privat reg. plan, formål: Masseuttak |
| Kartblad | BP 066 -5-2 |
| Utført av | Bernt-Egil Tafford, Utviklingsavdelingen, Buskerud fylkeskommune |
| Utført dato | 07.10.04 |
| Vedlegg | Utsnitt av ØK - kart |



Formål og bakgrunn for undersøkelsen

I forbindelse med et forslag til privat reguleringsplan ble det foretatt en arkeologisk registrering i området. Formålet med denne registrering var å avklare og påvise forholdet til automatisk fredede kulturminner.

Tidsbruk og bemanning

Undersøkelsen ble utført av Bernt-Egil Tafjord og Silje Hauge. Det ble brukt 15 timer i felt og 3 timer til etterarbeid, til sammen 18 timer.

Områdebeskrivelse



Oversiktsbilde over undersøkelsesområdet, fra sjakt 1 mot sør.

Fra fylkesvei 233 og ned til hytte/fritidsbolig på Gnr./B.nr 61/23 følger planområdet eksisterende veitrase med utvidelse mot vest på åker/ dyrket mark, samt et lite område ved fylkesveien. Øst for 6/23 og 6/54 og sør mot Dyrja går traseen gjennom et område med påfylt masse i forbindelse med redskapsskjul og et skogbelte av granskog med ryddet trasee for høgspentlinje.

Sør for Dyrja går traseen over dyrket mark og en gresskledd slette med skog på begge sider opp til Høgelihaugen. Haugen har en bratt skogkledd stigning med et plantefelt på toppen. Sør for haugen finnes tett granskog med moseteippe med flere av store maurtuer, både nye og overvokste.

Tidligere arkeologiske registreringer

Det er ikke tidligere registrert fredede kulturminner i planområdet, men det er registrert en kullgrop på Hovdeslette like øst for det planlagte masseuttaket, 50 meter øst for Skyrvedøla.

Metode

Det ble gjort søk etter synlige spor og strukturer på overflaten og stukket med jordbor i utmarksområdet ved det planlagte masseuttaket sør for Dyrja og langs veitraseen nordover til sjakt 4.

I innmark på Torset nordre ble det gravd 5 sjakter ved hjelp av gravemaskin for å avdekke eventuelle spor uten synlig markering på overflaten.



Sjakt 4 mot sør.



Sjakt 1 mot Torset søre (mot øst).

| Sjakt | Lengde | Bredde | Beskrivelse |
|-------|--------|--------|---|
| 1 | 20,0m | 3,00m | 20-30cm matjordlag, steinete morenegrunn |
| 2 | 15,0m | 3,00m | 20-30cm matjordlag, steinete morenegrunn |
| 3 | 17,5m | 3,00m | 20-30cm matjordlag, steinete morenegrunn |
| 4 | 26,0m | 3,00m | 20-30cm matjordlag, steinete morenegrunn. Funn av kull på ca 10cm dybde i matjordlaget. Funn av kullflekk (S1). |
| 5 | 23,0m | 3,00m | 20-30cm matjordlag, steinete morenegrunn |

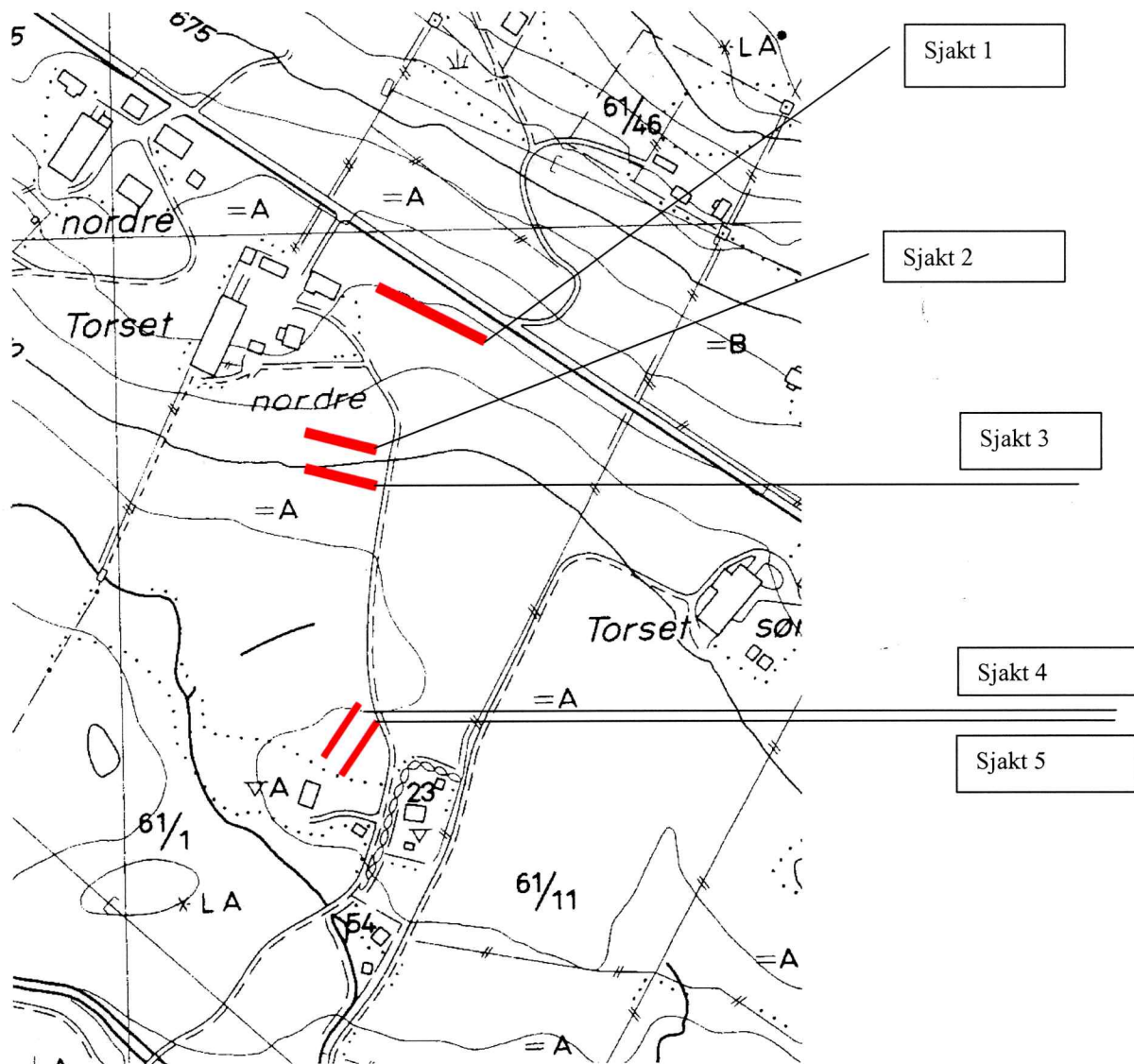

Funn

Det ble ikke gjort funn av automatisk fredede kulturminner i utmark. I nordre del av sjakt 4 ble det funnet en kullflekk under matjordlaget (S1) som måler ca. 90x60cm. Av denne ble det tatt 1 kullprøve (K1). Kullflekken hadde ingen distinkt form, og det ble også gjort funn av kull ca. 10cm ned i matjordlaget.

I følge Knut Torset skal det ha stått en smie i området, og kullflekkene kan sannsynligvis settes i sammenheng med denne.

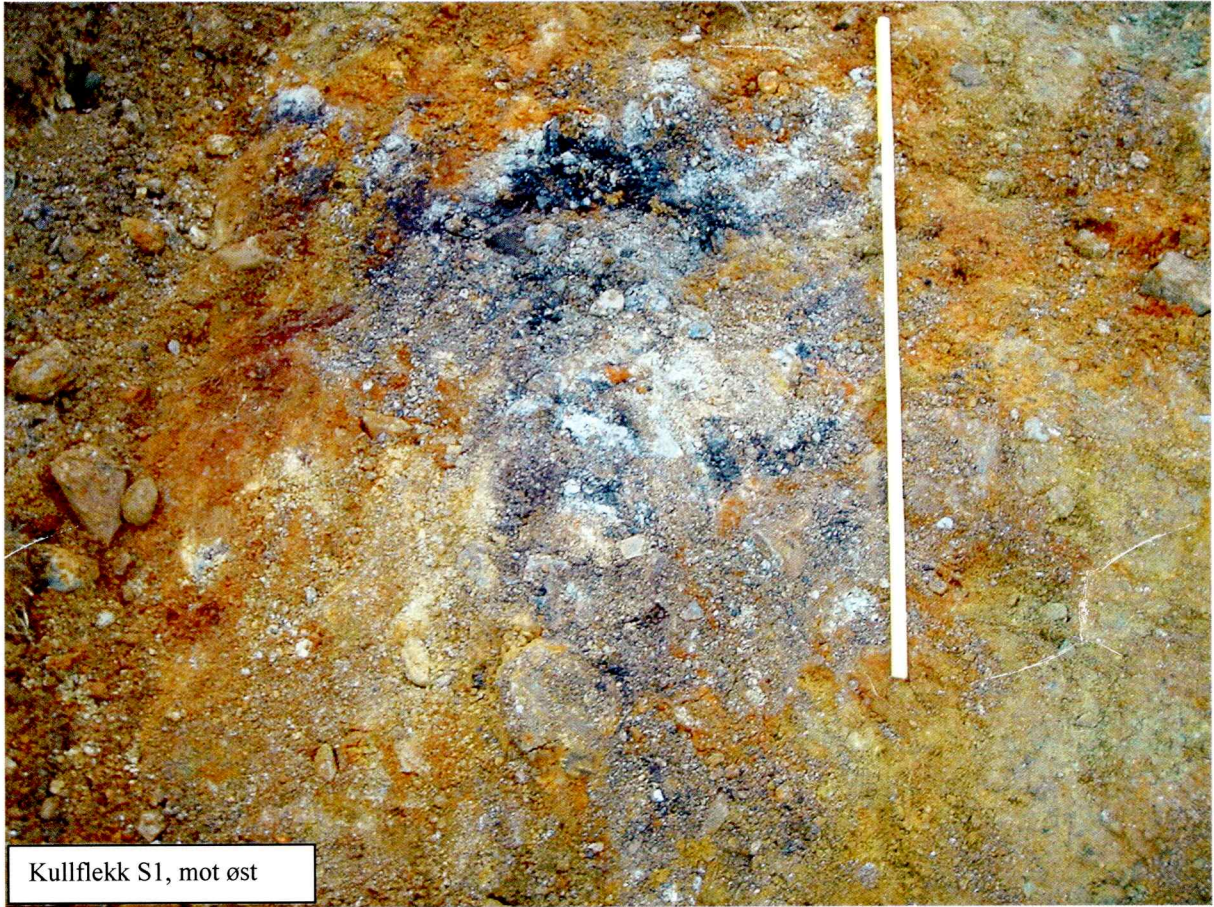

Kullflekk S1, mot øst

Drammen 25.10.04

Bernt-Egil Tafjord

Bernt-Egil Tafjord

