



Vår saksbehandler
Siv Anita Lundø, tlf 32808593

Vår dato
16.11.2005

Deres dato
05.10.2005

Vår referanse
04/00647-14
714.

Deres referanse

Prevista AS

3550 GOL

ARKIV

ARKIV

KULTURHISTORISK MUSEUM Universitetet i Oslo		
Saksb.	21 NOV. 2005	Kopi
LIGU	Ark: 0618-60	
Saksnr: 05/20304	Dok.nr.: 1	

Masseuttak - Langeset - gnr 60 bnr 7 gnr 65 bnr 9 og 25 - Hemsedal kommune - Rapport fra kulturminneregistrering

Ovennevnte planområde er nå arkeologisk registrert. Det ble ikke funnet automatisk fredete eller nyere tids kulturminner. Vi har derfor ingen merknader til planen.

Det bør likevel framgå av kommunens vedtak at dersom det under anleggsarbeidet skulle framkomme automatisk fredete kulturminner, må arbeidet straks stanses og utviklingsavdelingen i fylkeskommunen varsles, jmf. kulturminneloven § 8 annet ledd.

I forbindelse med registreringen ble det totalt brukt 10 arbeidstimer à kr 580,- . Faktura på kr. 5800,- vil bli sendt fra regnskapsseksjonen snarest.

Med hilsen

Inger Liv Gøytal Lundø e f
kulturvernleder

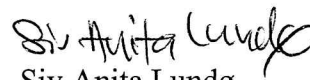
Siv Anita Lundø
arkeolog

Vedlegg:

1 Rapport fra kulturminneregistrering

Kopi til:

Buskerud Kommunerevisjon IKS

Hemsedal kommune

Kulturhistorisk museum, Universitetet i Oslo

Postboks 4197, 3005 DRAMMEN

3560 HEMSEDAL

Postboks 6762 St.Olavspl., 0130 OSLO

Lisbeth Kaas Ambrosen Utviklingsavdelingen

POST ADRESSERES TIL AVDELINGEN - IKKE TIL ENKELTPERSONER

Postadresse
BUSKERUD FYLKESKOMMUNE
Fylkeshuset
N-3020 Drammen

Besøksadresse
Hauges gate 89
E-postadresse
Postmottak@bfk.no

Telefon
32 80 85 00
Internett
www.bfk.no

Telefaks
32808676

Bankkonto
2200.07.13523
Foretaksregister
NO 964 951 373

RAPPORT FRA KULTURMINNEREGISTRERING VED LANGESET I HEMSEDAL KOMMUNE

Fylke	Buskerud
Kommune	Hemsedal
Gårdsnur., Gård	60/7
Saksnr	04/00647-10714.
Saken gjelder	Planforslag av masseuttak
Kartblad	Øk-kart: BQ 66-5-3
Utført av	Vanja Tørhaug, Utviklingsavdelingen, Buskerud fylkeskommune
Utført dato	11.11. 2005

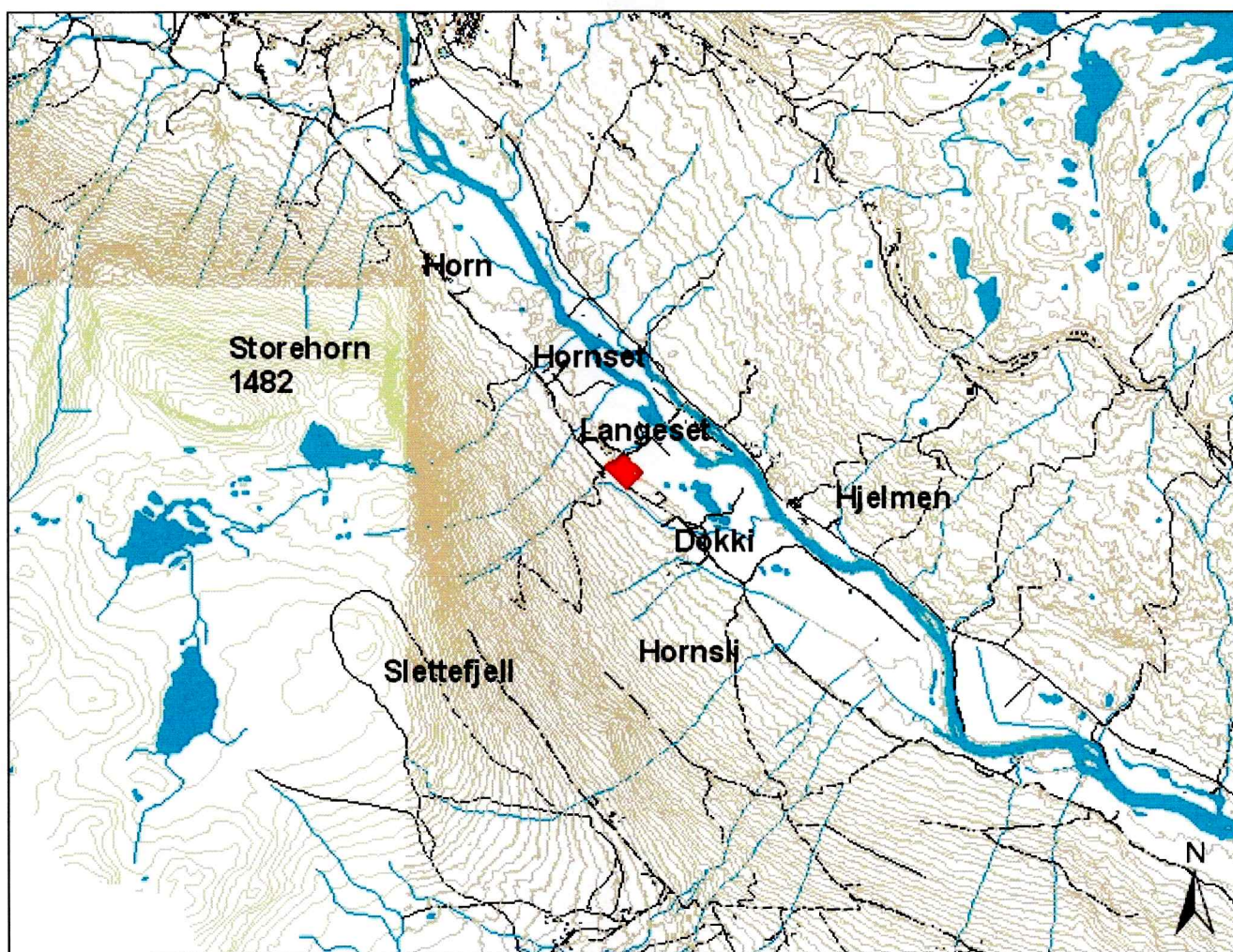

1:50 000

Formål og bakgrunn for undersøkelsen

I forbindelse med et planforslag av mulig masseuttak ved Langeset, på eiendommene 60/7 og 65/9 og 65/25, i Hemsedal kommune ble det foretatt en arkeologisk registrering av planområdet. Formålet med denne undersøkelsen var å påvise og avklare forholdet til automatisk fredede kulturminner.

Tidsbruk og bemanning

Undersøkelsen ble foretatt av Vanja Tørhaug. Det ble brukt 7,5 timer i felt, inkludert kjøring og 2,5 timer til for- og etterarbeid, til sammen 10 timer.

Områdebeskrivelse

Planområdet ligger ved Langeset, ca 580 moh, 700 m sørvest for riksvei 52 i Hemsedal. Det avgrenses mot nord og vest av vei og i øst av et område for masseuttak av sand. Området består av tett skog og er karakterisert av skogsflater med flere høyderygger. Det er stedvis blokkrikt og mye stein i grunnen. En høyspentledning går gjennom området i NV-SØ retning. Vegetasjonen er dominert av granskog med undervegetasjon av lyng og mose.

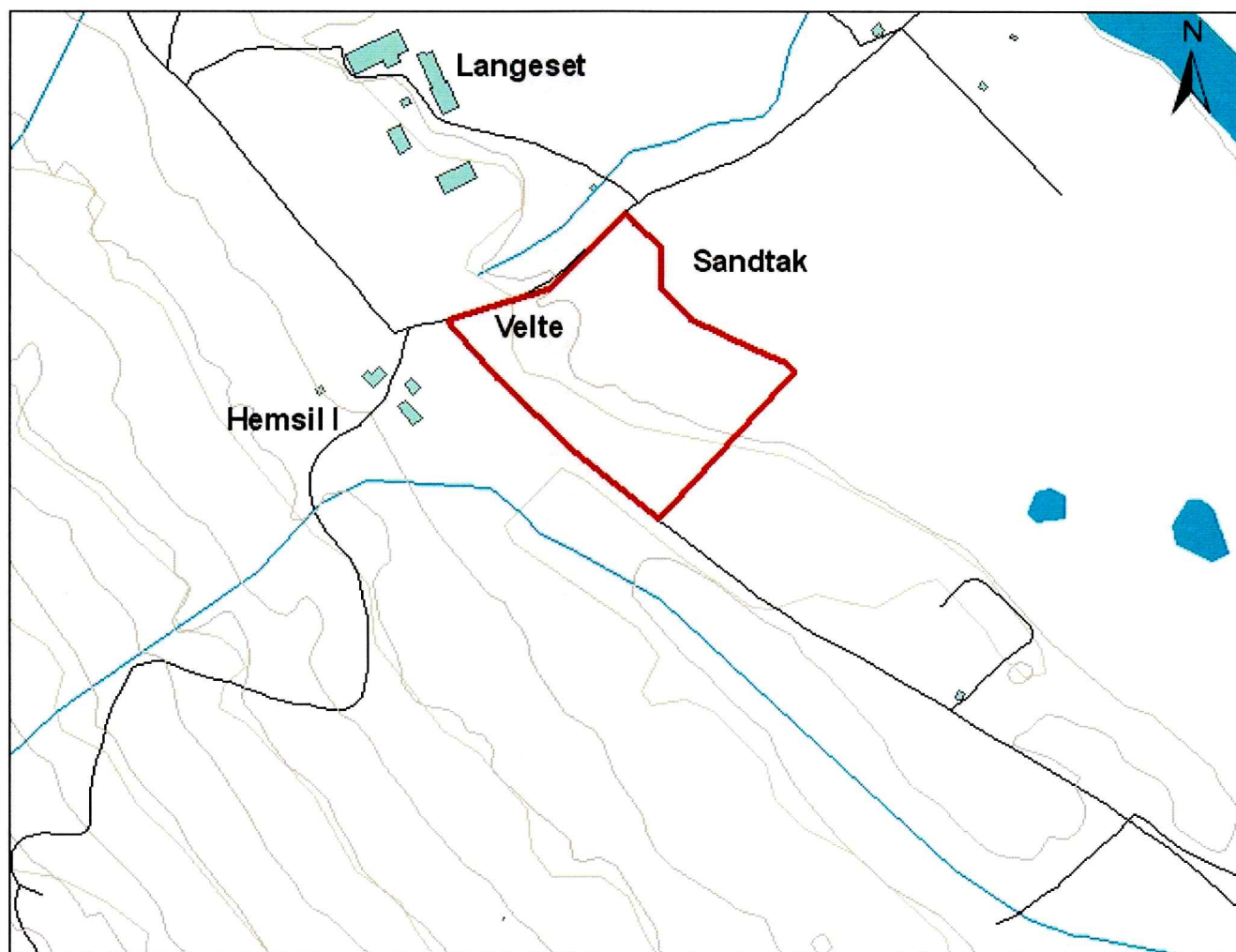

1:5 000

Registrering av automatisk fredete kulturminner

Innenfor planområdet er det ikke tidligere registrert kulturminner, men like øst for området er det registrert både fangstgroper og kullgroper. Det ble sett etter synlige kulturminner på overflaten i planområdet, men ingen kulturminner ble funnet.

Drammen, 14.11.05.
Vanja Tørhaug



Hemsedal kommune

3560 HEMSEDAL

KULTURHISTORISK MUSEUM Universitetet i Oslo		
Saksb. liou	23 NOV. 2006	Kopi
Ark:	0618-60	
Saksnr.	05/20304	Dok.nr.: 6

ARKIV

Heimsil I - Langeset - Masseuttak - Hemsedal kommune - Reguleringsplan til offentlig ettersyn - Uttalelse

I samsvar med plan- og bygningsloven § 27-1 nr. 2 har Buskerud fylkeskommune ved utviklingsavdelingen mottatt ovennevnte planforslag til uttalelse.

Planfaglige merknader

Utviklingsavdelingen ser det som positivt at uttaksvirksomheten på Langeset nå blir regulert gjennom plan. Dette bidrar til en ryddigere og mer forutsigbar utvikling av området.

Planforslaget gir gode føringer med tanke på virksomhetens omfang både i tid og rom innenfor planområdet, samt hensiktsmessige bestemmelser om tilbakeføring av området etter endt uttaksaktivitet. Kommunen kan fortsatt vurdere å innregulere randsoner mellom driftsområder og eksterne arealer som sikrer en buffer med tanke på virksomhetens påvirkning på omgivelsene.

Da våre faglige råd ved varsel om planoppstart/søknad om dispensasjon i all hovedsak er tatt til etterretning, har vi ingen øvrige planfaglige merknader.

Kulturminnevern

Planområdet ble kulturminneregistrert i 2001, se vårt brev av den 12.11.2001. Det ble ved registreringen funnet 4 automatisk fredete kulturminner i form av 2 fangstgroper som sekundært har blitt brukt som kullgroper R-1 og R-2 (ID53397 og ID23752), ei kullgrop R-3 (ID33625) og ei kullmile R-4 (ID4589).

Utviklingsavdelingen uttalte i brev av den 12.11.2006 at det burde søkes om dispensasjon fra kulturminneloven for kulturminnene R-1, R-3 og R-4 (ID53379, ID33625 og ID4589), samt at fangsgropa R-2 (ID23752) ble anbefalt til å bli regulert til spesialområde med formål bevaring. Dette er ikke gjort, da det ikke er fremmet en reguleringsplan for området før nå.

Utviklingsavdelingen ved Buskeruds fylkeskommune mottok i kopi av brev av den 07.09.2006 fra Hemsedal kommune en orientering vedrørende status for masseuttaket på Langeset. Videre mottok utviklingsavdelingen ved Buskerud fylkeskommune i brev av den 09.12.2005 fra Hemsedal kommune en

POST ADRESSERES TIL AVDELINGEN - IKKE TIL ENKELTPERSONER

Postadresse
BUSKERUD FYLKESKOMMUNE
Fylkeshuset
N-3020 Drammen

Besøksadresse
Hauges gate 89
E-postadresse
Postmottak@bfk.no

Telefon
32 80 85 00
Internett
www.bfk.no

Telefaks
32808676

Bankkonto
2200.07.13523
Foretaksregister
NO 964 951 373

Vår dato
21.11.2006Vår referanse
06/00678-2

søknad om dispensasjon for masseuttak gjennomført i perioden 1997/98 og fram til det ble avsluttet i oktober 2005 på Langeset.

Utviklingsavdelingen uttalte i brev av den 30.09.2005 og 10.01.2006 at det var nødvendig med en befaring av planområdet sammen med en representant fra Kulturhistorisk museum i Oslo som er vår faglige rådgiver, da det fremkom i de tilsendte dokumentene fra Hemsedal kommune at fangstgropa/kullgropa R1 (ID53397) var berørt av drifta og mest sannsynlig ulovlig fjernet.

Befaringen ble gjennomført den 27.09.2006. Tilstede ved befaringen var Perry Rolfsen fra Kulturhistorisk museum i Oslo og arkeolog/saksbehandler Siv Anita Lundø ved Buskerud fylkeskommune.

Det viste seg ved befaringen at 3 automatisk fredete kulturminner var ulovlig fjernet, vi viser til kulturminnelovens §§ 4 og 3. Fangstgropa/kullgropa R-1 (ID53397), kullgropa R-3 (ID33625) og kullmila R-4 (ID4589), ble ikke gjenfunnet ved befaringen og er ulovlig fjernet. Fangstgropa/kullgropa R-2 (ID23752) ble gjenfunnet og ligger utenfor reguleringsplanen

Dette er brudd på Kulturminneloven av 1978. Utviklingsavdelingen vil vurdere reaksjoner på dette.

Saksbehandler, kulturvern: Siv Anita Lundø, tlf. dir: 32808593.

Med hilsen

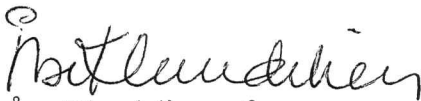

Åse Klundelien e f
fylkeskultursjef

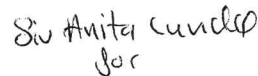

Timon Linderud
rådgiver

Vedlegg:

1 Befaringsrapport

Kopi med vedlegg til:

Aslak Jordheim
Prevista AS
ECO Vannkraft
Torgeir Haug
Hemsedal Maskinlag AS
Kulturhistorisk museum,
Universitetet i Oslo

Joleim Store, 3560 HEMSEDAL
Gamleveien 6, 3550 GOL
C J Hambros plass 2 C, 0104 OSLO
Skar Nordre, 3560 HEMSEDAL
3560 HEMSEDAL
Postboks 6762 St.Olavspl., 0130 OSLO

Kopi uten vedlegg til :

Fylkesmannen i Buskerud
Bergvesenet

Postboks 1604, 3007 DRAMMEN
Postboks 3021 Lade, 7441 TRONDHEIM

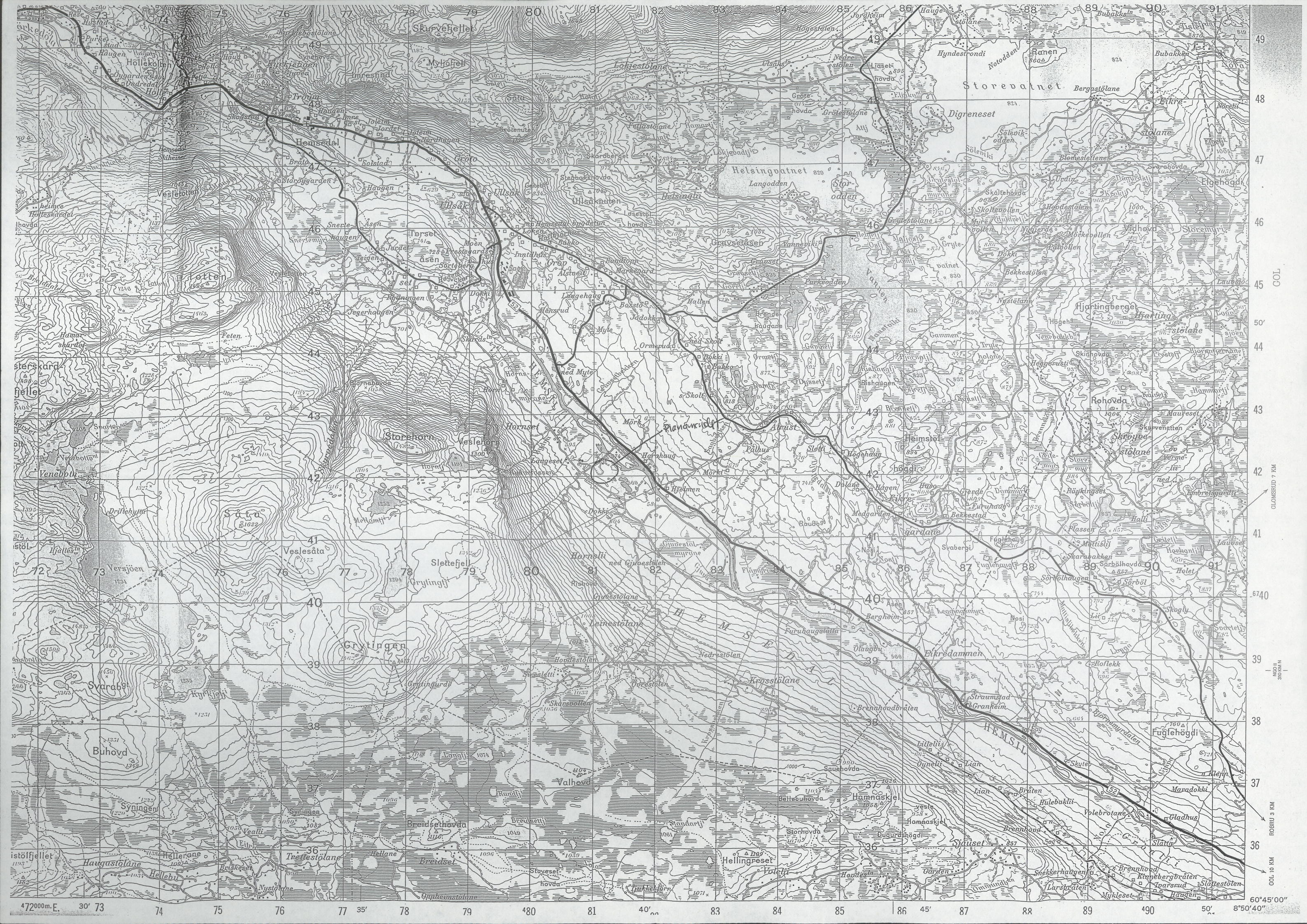

Topographic map showing terrain, roads, and place names. The map includes a grid with latitude and longitude coordinates. Key features include the Hemsedal river valley, various lakes, and numerous small settlements. The map is oriented with North at the top.

472000m.E. 30' 73 74 75 76 77 35' 78 79 480 81 40' 83 84 85 86 45' 87 88 89 490 50' 8°50'40"

49
48
47
46
45
50'
44
43
42
41
6740
39
38
37
36
ROBUR 3 KM
COL 10 KM

KULTURHISTORISK REGISTRERING/BEFARING

Hemsedal kommune

Langeset

GNR.: 61/49, 65/8, 66/2.

SAKSNR: 06/678

RAPPORT FRA KULTURHISTORISK BEFARING/REGISTRERING

Kommune:		Hemsedal	
Gardsnavn:		Torset, Joleim store og Imre	
Gards- og bruksnummer		61/49, 65/8, 66/2	
Kartreferanse		Øko. kart BQ66-5-3, M711 kart blad	
Tiltakshaver:		Hemsedal Maskinlag AS	
Adresse:		3560 Hemsedal	
Navn på sak:		Heimsil 1, Langeset	
Saksnummer:		06/678	
Prosjektnummer:			
Registrering utført:	24.10.2006	Ved:	Siv Anita Lundø
Rapport utført:	06.11.2006	Ved	Siv Anita Lundø
Autom. fredete kulturminner i området:		2 fangstgroper/kullgroper 1 kullgrop 1 kullmile	Registreringsnummer 23752, 53397 33625 4589
Nyere tids kulturminner i området:			
Fotodokumentasjon:		XXX-XXX	
Faglige konklusjoner:			
<input type="checkbox"/> Planen er <u>ikke</u> i konflikt med kulturminner.			
Automatisk fredete kulturminner		Nyere tids kulturminner	
<input checked="" type="checkbox"/>	Planen er i konflikt	<input type="checkbox"/>	Planen er i konflikt
<input type="checkbox"/>	Ingen synlige, potensiale under bakken	<input type="checkbox"/>	Ikke påvist til nå, nærmere arkivsjekk påkreves
<input type="checkbox"/>	Ikke vurdert	<input type="checkbox"/>	Ikke vurdert
Videre saksgang (for saksbehandler):			
Registreringar		Merknader	
<input checked="" type="checkbox"/>	Videre reg. ikke nødvendig	<input type="checkbox"/>	Ingen merknad
<input type="checkbox"/>	Videre reg. nødvendig	<input type="checkbox"/>	Tilrår spesialområde
<input type="checkbox"/>	Reg. fullført	<input type="checkbox"/>	Tilrår dispensasjon
<input type="checkbox"/>		<input type="checkbox"/>	Foreløpig uavklart
Merknader:	Saken gjelder ulovlig fjerning av 3 automatisk fredete kulturminner (ID53379, ID33625 og ID4589), og saken bør derfor politianmeldes.		

BAKGRUNN FOR PLANEN:

Utviklingsavdelingen ved Buskeruds fylkeskommune mottok i kopi av brev av den 07.09.2006 fra Hemsedal kommune en orientering vedrørende status for masseuttaket på Langeset. Videre mottok utviklingsavdelingen ved Buskerud kommune i brev av den 09.12.2005 fra Hemsedal kommune en søknad om dispensasjon for masseuttak gjennomført i perioden 1997/98 og fram til det ble avsluttet i oktober 2005 på Langeset.

Utviklingsavdelingen uttalte i brev av den 30.09.2005 og 10.01.2006 at det var nødvendig med en befarings av planområdet sammen med en representant fra Kulturhistorisk museum i Oslo som er vår faglige rådgiver, da det fremkom i de tilsendte dokumentene fra kommunen at fangstgropa/kullgropa R1 (ID53397) var berørt av drifta og mest sannsynlig ulovlig fjernet.

Befaringen ble gjennomført den 27.09.2006. Tilstede ved befaringsen var Perry Rolfsen fra Kulturhistorisk museum i Oslo og undertegnede.

TIDLIGERE ARKEOLOGISKE REGISTRERINGER

Planområdet er lokalisert på Langeset sør for RV 52 og elva Heimsil. Planområdet ble registrert i 2001 i forbindelse med varsel om oppstart av reguleringsplan for område M3. Det ble ved registreringen funnet 4 automatisk fredete kulturminner. 2 fangstgroper som sekundært har blitt brukt som kullgroper R-1 og R-2 (ID53397 og ID23752), ei kullgrop R-3 (ID33625) og ei kullmole R-4 (ID4589)

Utviklingsavdelingen uttalte i brev av den 12.11.2001 at det burde søkes om dispensasjon fra kulturminneloven for kulturminnene R-1, R-3 og R-4 (ID53379, ID33625 og ID4589). Når det gjelder fangstgropa R-2 (ID23752) som ligger utenfor planområdet, ble denne anbefalt å bli regulert til spesialområde med formål bevaring. For å sikre gropa ble det anbefalt at området burde ha en diameter på 20 meter målt fra sentrum i gropa.

BEFARINGENS FORMÅL OG RESULTATER

Befaringens formål var å undersøke om fangstgropa/kullgropa R1 (ID53397) var ulovlig fjernet, da det fremkom i de tilsendte dokumentene fra kommunen at gropa trolig var blitt berørt av drifta. Kullgropa ble ikke gjenfunnet ved befaringen.



Bildene viser inngrepene i området hvor kullgropa skal ha ligget.



I tillegg viste det seg at ytterligere 2 automatisk fredete kulturminner var ulovlig fjernet ved drifta til masseuttaket. Kullgrop R-3 (ID33625) og kullmile R-4 (ID4589) ble ikke gjenfunnet ved befaringen.

I området hvor kulturminnene skulle ha ligget, kunne det synes som om det var relativt nyere inngrep. Dette med bakgrunn i at det ikke var gjengrodd overflate hvor inngrepene hadde vært.



Bildene viser inngrep i området hvor kullgropa og kullmila skal ha ligget.

KONKLUSJON

Tre automatisk fredete kulturminner er ulovlig fjernet. Fangsgropa/kullgropa R-1 (ID53397), kullgropa R-3 (ID33625) og kullmila R-4 (ID4589), ble ikke gjenfunnet ved befaringen. Disse tre automatisk fredete kulturminnene er ulovlig fjernet. Fangstgropa/kullgropa R-2 (ID23752) ble gjenfunnet og ligger utenfor reguleringsplanen

DRAMMEN, 16.11.2006

Siv Anita Lundø

Siv Anita Lundø

Saksbehandler

Vedlegg:

- kartutsnitt og registreringsskjema fra Askeladden
- kopi av M711 kart

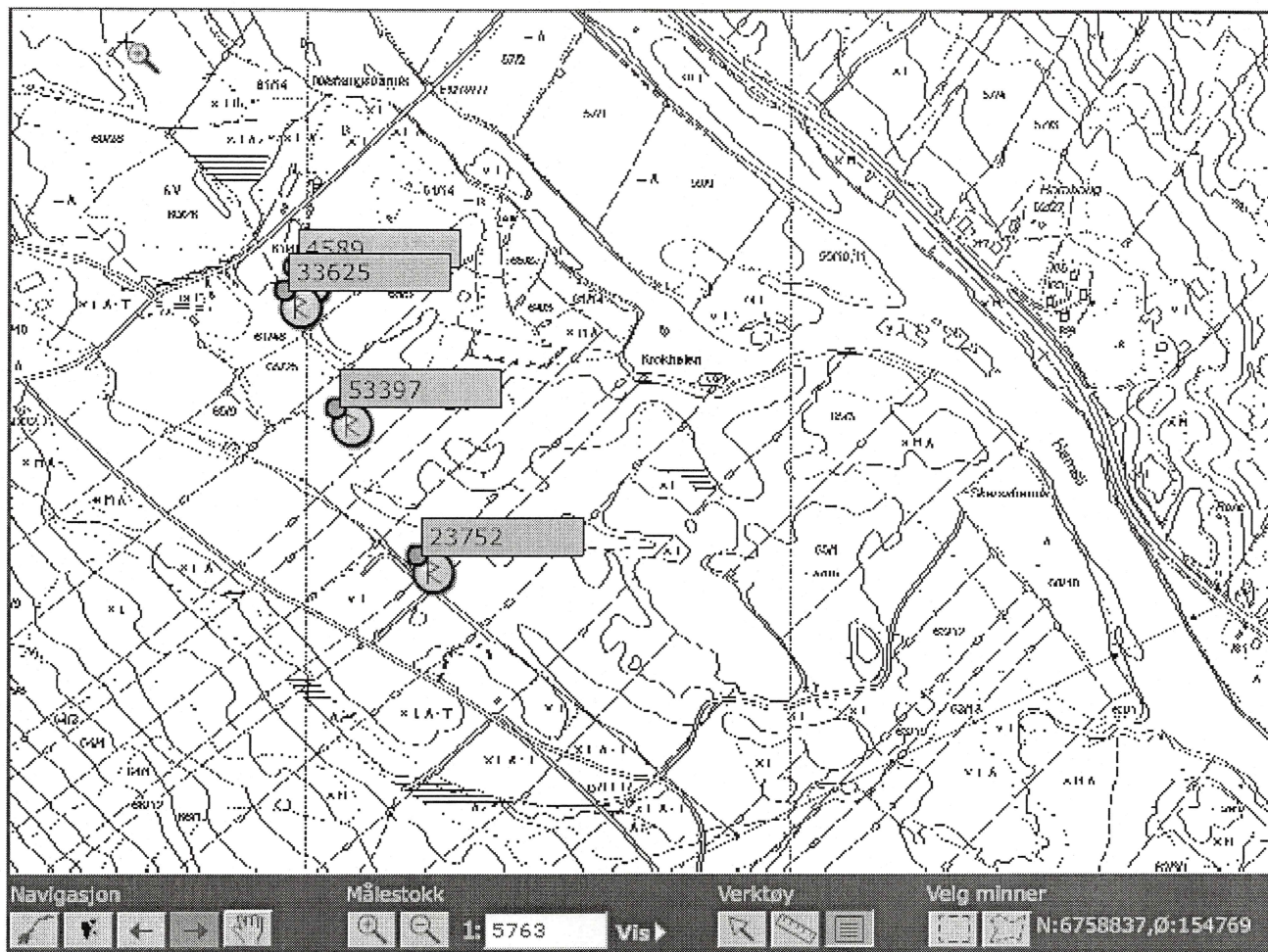

Lokalitet - 53397 - Arkeologisk lokalitet - Nilshaugstranda**Klassifisering**

Kategori: Arkeologisk lokalitet **Art:** Fangstlokalitet

Stedfesting

Fylke: Buskerud
Kommune: Hemsedal
Gårdsnavn: Jolheim

Eiendomsopplysninger

Kommune: Hemsedal
Gnr: 65 **Festenr:** 0
Bnr: 8 **Seksjonsnr:** 0
Bruksnavn: Store

Geometri

Koordinatsystem: (23) UTM sone 33 (EUREF89/WGS84)
Nord: 6758475.2 **Øst:** 155004

Metadata på digital stedfesting:

Målemetode: 55 Digitalisert på dig.bord fra papirkopi
Nøyaktighet (cm): 1000

Oppretting og ansvar**Registrert**

Dato: 15.10.2001 **Ansvarlig etat:**
Utført av: Alisøy/Groseth **Instans:**
Registreringstype: Andre
Tidligere idnummer: 1-040454

Utfyllende opplysninger**Beskrivelse:**

Fangstgrop/kullgrop. Gropa har ei sirkulær form, noko avlang. Sidekantene er noko nedrasa. Grantre langs kanten, eit nede i gropa mot midten. Ein liten voll rundt gropa. Vollen er ikkje så veldig markert. Prøvestikk med stikkbor synte at det er litt kull i gropa, men ikkje noko klart

Tilhørende enkeltminner

53397 Fangstlokalitet
 1 Fangstgrop AUT

Sammendrag lokalitet

- Synlig over markoverflaten

Registreringstype: Andre

Vernestatus: Automatisk fredet

Lovgrunnlag: Kulturminneloven av 1978

Nytt enkeltminne

Eksporter

Vis på kart

Endre

Slett

Endre kategori til "Annet minne"

definert kullag. Mål: yttervoll til yttervoll: NV-SØ: 9,50 meter. NØ-SV: 10,50 meter. Djupne:0,85 meter.

Terrengbeskrivelse:

Granskog med noko underskog av lauvskog. Relativt flatt landskap.

Orientering:

Ca 325 meter S-SSV for brua over Hemsil.

Lokalitet - 33625 - Arkeologisk lokalitet - Nilshaugstranda**Klassifisering**

Kategori: Arkeologisk lokalitet **Art:** Annen arkeologisk lokalitet

Stedfesting

Fylke: Buskerud
Kommune: Hemsedal
Gårdsnavn: Thorset, Nordre

Eiendomsopplysninger

Kommune: Hemsedal
Gnr: 61 **Festenr:** 0
Bnr: 49 **Seksjonsnr:** 0

Geometri

Koordinatsystem: (23) UTM sone 33 (EUREF89/WGS84)
Nord: 6758600.6 **Øst:** 154962.6

Metadata på digital stedfesting:

Målemetode: 55 Digitalisert på dig.bord fra papirkopi
Nøyaktighet (cm): 1000

Oppretting og ansvar**Registrert**

Dato: 16.10.2001 **Ansvarlig etat:**
Utført av: Alisøy/Groseth **Instans:**
Registreringstype: Andre
Tidligere idnummer: 1-040444

Detaljer**Beskrivelse:**

Stor rektangulær grop med ein svak antydning til voll ikring. Gropa har noko uregelmessig form i sørleg retning, truleg utrasing. Kull er funne i gropa ved hjelp av stikkbor. I nordleg del er kull funne litt under torvlaget, medan i den sørlege delen av gropa er det eit tjukt sandlag (ca 30 - 40

Tilhørende enkeltminner

☞ 33625 Annen arkeologisk lokalitet

☞ 1 Kullgrop

AUT

Nytt enkeltminne

Eksporter

Vis på kart

Sammendrag lokalitet

- Synlig over markoverflaten

Registreringstype: Andre

Endre

Slett

Vernestatus: Automatisk fredet

Lovgrunnlag: Kulturminneloven av 1978

Endre kategori til "Annet minne"

m) over kullholdig lag. Gropa er rektangulær, der den er orientert NV-SØ. Sørøst for gropa, 1-3 meter ligg det ei lita og ein stor haug, truleg jord. Desse har vore knytt til gropa. Den store haugen er vel 2 x 2 meter i omkrets og 1 meter høg. Mål på gropa: yttervoll-yttervoll: N-S (N/NØ-S/SV): 6,10 meter. Ø-V: 5,50 meter. Indre mål: N-S: 3,20 meter. Ø-V: 1,50 meter.

Terrengbeskrivelse:

TEtt granskog med innslag av bjørki kant med ein bratt skråning vende mot nordaust.

Orientering:

100 m SØ for innkjøring til grustaket. 225 m SSV for brua over Hemsil.

Lokalitet - 23752 - Arkeologisk lokalitet - Nilshaugstranda**Klassifisering**

Kategori: Arkeologisk lokalitet **Art:** Fangstlokalitet

Stedfesting

Fylke: Buskerud
Kommune: Hemsedal
Gårdsnavn: Embre, Nordre

Eiendomsopplysninger

Kommune: Hemsedal
Gnr: 66 **Festenr:** 0
Bnr: 2 **Seksjonsnr:** 0

Geometri

Koordinatsystem: (23) UTM sone 33 (EUREF89/WGS84)
Nord: 6758317.6 **Øst:** 155074

Metadata på digital stedfesting:

Målemetode: 55 Digitalisert på dig.bord fra papirkopi
Nøyaktighet (cm): 1000

Oppretting og ansvar**Registrert**

Dato: 16.10.2001 **Ansvarlig etat:**
Utført av: Alisøy/Groseth **Instans:**
Registreringstype: Andre
Tidligere idnummer: 1-040456

Detaljer**Beskrivelse:**

Fangstgrop/kullgrop. Ei relativ stor og djup grop. Sirkulær form og med voll rundt gropa. Vollen er særleg markert i sørleg side av gropa. Både gran og furu veks langs kanten av gropa og nede i gropa er det fleire avsagde stubbar. Prøvestikk med stikkbor, synte at det var mykje kull i gropa, særleg i midten. Mengda av kull kan indikere at gropa har vore i bruk som kullgrop. Mål: yttervoll -

Tilhørende enkeltminner

☒ **23752 Fangstlokalitet**
└─☒ 1 Fangstgrop AUT

Sammendrag lokalitet

- Synlig over markoverflaten

Registreringstype: Andre

Vernestatus: Automatisk fredet
Lovgrunnlag: Kulturminneloven av 1978

Nytt enkeltminne

Eksporter

Vis på kart

Endre

Slett

Endre kategori til "Annet minne"

yttervoll: N-S 11 meter. Ø-V 11 meter. Indre mål N-S 6,40 meter. Ø-V 6,30 meter. Djupne 1,50 meter.

Terrengbeskrivelse:

Ulendt terreng med gras og blandingsskog.

Orientering:

Gropa ligg nordaust for innhegninga av avfallsplassen og vel 60 m N for nordleg hjørne av gjerde. Gropa ligg like i kant med ein bratt skråning ned på avfallsplassen. Ca 475 m S-SSØ for brua over Hemsil.

Lokalitet - 4589 - Arkeologisk lokalitet - Nilshaugstranda

Klassifisering

Kategori: Arkeologisk lokalitet **Art:** Annen arkeologisk lokalitet

Stedfesting

Fylke: Buskerud
Kommune: Hemsedal
Gårdsnavn: Thorset, Nordre

Geometri

Koordinatsystem: (23) UTM sone 33 (EUREF89/WGS84)
Nord: 6758623.5 **Øst:** 154974.302

Metadata på digital stedfesting:

Målemetode: 55 Digitalisert på dig.bord fra papirkopi
Nøyaktighet (cm): 1000

Oppretting og ansvar

Registrert

Dato: 16.10.2001 **Ansvarlig etat:**
Utført av: Alisøy/Groseth **Instans:**
Registreringstype: Andre

Tidligere idnummer: 1-040455

Detaljer

Beskrivelse:

Kullmile: 4 x 4 meter. Høyde 0,4 meter. Gropene rundt mila. 2 i N-kant, en i S. Markerte kullag 20-30 cm rett under mose/torv.

Terrengbeskrivelse:

I skoggrensa, tett granskog med innslag av bjørk. Ved foten av ei bratt skråning vendt mot NØ. Veldig ulendt terreng. Med mykje velte tre.

Orientering:

Tilhørende enkeltminner

4589 Annen arkeologisk lokalitet
 1 Kullmile AUT

Nytt enkeltminne

Eksporier

Vis på kart

Sammendrag lokalitet

- Synlig over markoverflaten

Registreringstype: Andre

Endre

Slett

Vernestatus: Automatisk fredet

Endre kategori til "Annet minne"

Lovgrunnlag: Kulturminneloven av 1978

To groper orientert N-S med vel 4 meters avstand. 100 m Ø for innkjøring til grustaket. 200 meter SSV for brua over Hemsil.