



KULTURHISTORISK MUSEUM  
UNIVERSITETET I OSLO

KULTURHISTORISK MUSEUM Universitetet i Oslo		
Saksb.	- 9 MARS 2006	Kopi
Ark.	0618-51	
Saksnr.	06/3402	Dok.nr.: 1

Historisk museum og Vikingekjellerhuset  
Postboks 6782 St. Olavs plass  
NO-0130 Oslo  
Sentralbord: (+47) 22 85 19 00  
E-post: info@khm.uio.no

Funnopplysninger for gjenstander innlevert til Arkeologisk seksjon

Arkeologisk seksjon: Besøksadresse: Frederiksgt. 3, telefon: 22 85 95 37, telefaks: 22 85 95 24

Aks.nr.: 2006/51 C.nr.: 55338 Saksnr.: 06/3402  
 Gjelder funn av (gjenstand/materiale): GJENSTANDER AV JERN  
 Funnet på (gårdsnavn, gnr/bnr): EIKKE-AALRUST SAMEIGE g.nr 51 og 52  
 Kommune (k), fylke: HEMSEDAL, BUSKERUD  
 Innlevert av: SISSEL CARLSTEDT Dato: 090306  
 Adresse: L10, 3560 HEMSEDAL Tlf.: 90925892  
 Finnerens navn: BJØRN SJÅSTAD  
 Finnerens adresse: L10, 3560 HEMSEDAL  
 E-postadresse: \_\_\_\_\_  
 Grunneierens navn: EIKKE-AALRUST SAMEIGE  
 Grunneierens adresse: \_\_\_\_\_  
 Har funnstedet noe særlig navn? \_\_\_\_\_  
 Hva slags mark og lende (åker, hage, skog, ur, strand, vann eller lignende)?  
BLOKKRIK MORENERYGG MED VANN OG MYR RUNDT  
 Angi funnstedet ut fra faste terrengmerker (vann, nut, vei, berghammer, trigonometrisk punkt e.l.):  
ØST FOR VEGKRYSS LYKKEJAVEGEN (FV) - HELSINGLIVEGEN  
 Avmerking på ØK-kart, ev. annet kart (vedlagt), kart nr.: N1:50, 1616IV;  
 Hvis nødvendig, lag gjerne en skisse av funnstedet.  
 Hvor dypt lå funnet? 10-20 cm Høyde over havet: 830  
 Hvordan ble funnet gjort? METALLSØKER Når? \_\_\_\_\_  
 Ble det sett annet av interesse (trekull, bein, aske, steinheller)? \_\_\_\_\_  
MULIG HUSTUFT, MYE STEIN I OMRADET, FUNNSTEDET  
 Dersom det ikke er plass nok her, bruk baksiden eller nytt ark. LÅ PÅ EN LITEN PLATE.  
 Andre opplysninger (tidligere funn av gjenstander, kulturminner, sagn eller tradisjoner):  
ANTAKELIG GÅR DEN GAMLE VEGEN FORBI FUNN-  
STEDET.  
 Ønsker De diplom for oldsaken(e)  eller finnerlønn ? (Sett kryss.)

Returneres: Kulturhistorisk museum, Universitetet i Oslo, Arkeologisk seksjon

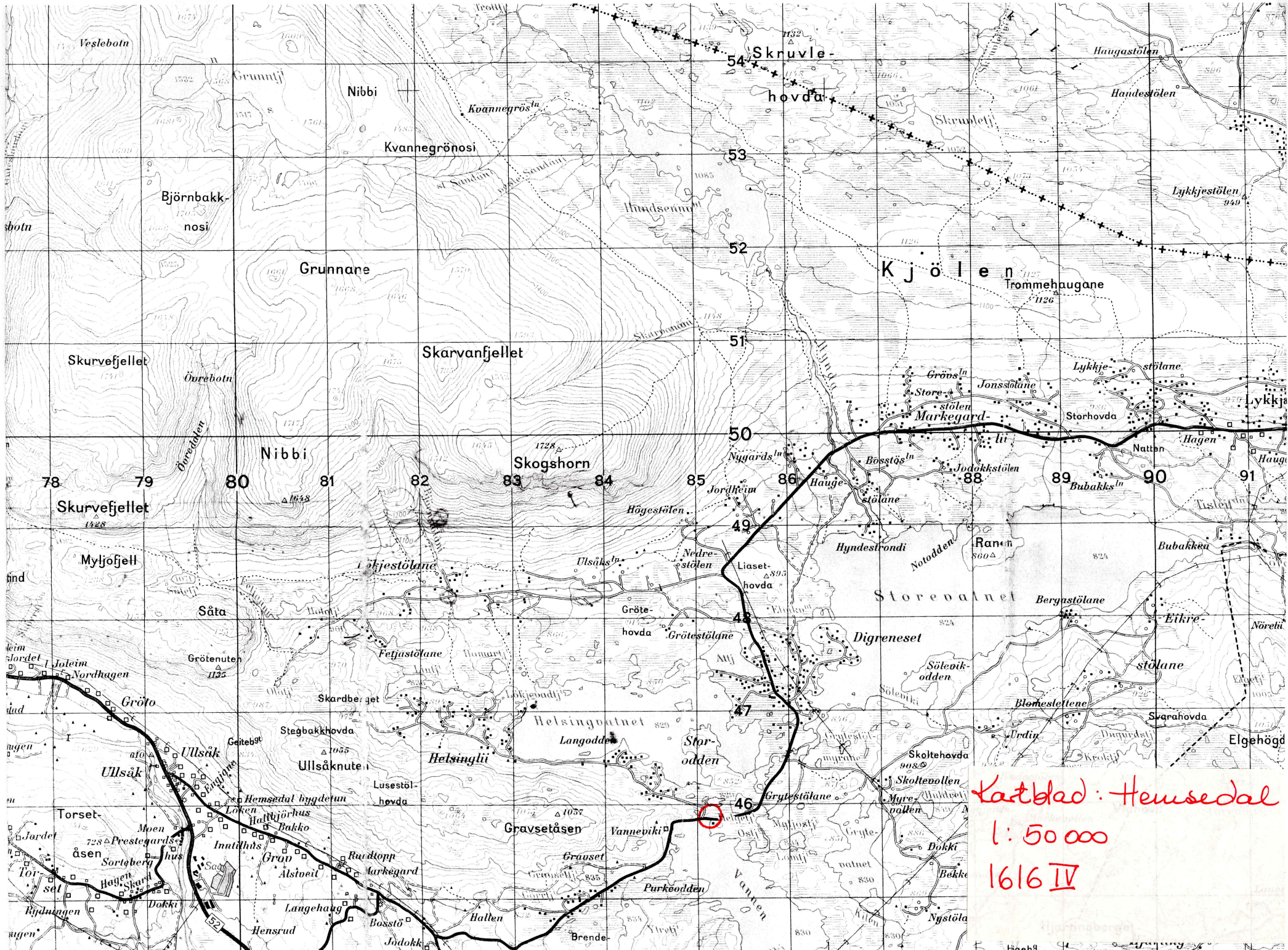

Kartblad: Hemsedal  
1:50 000  
1616 IV

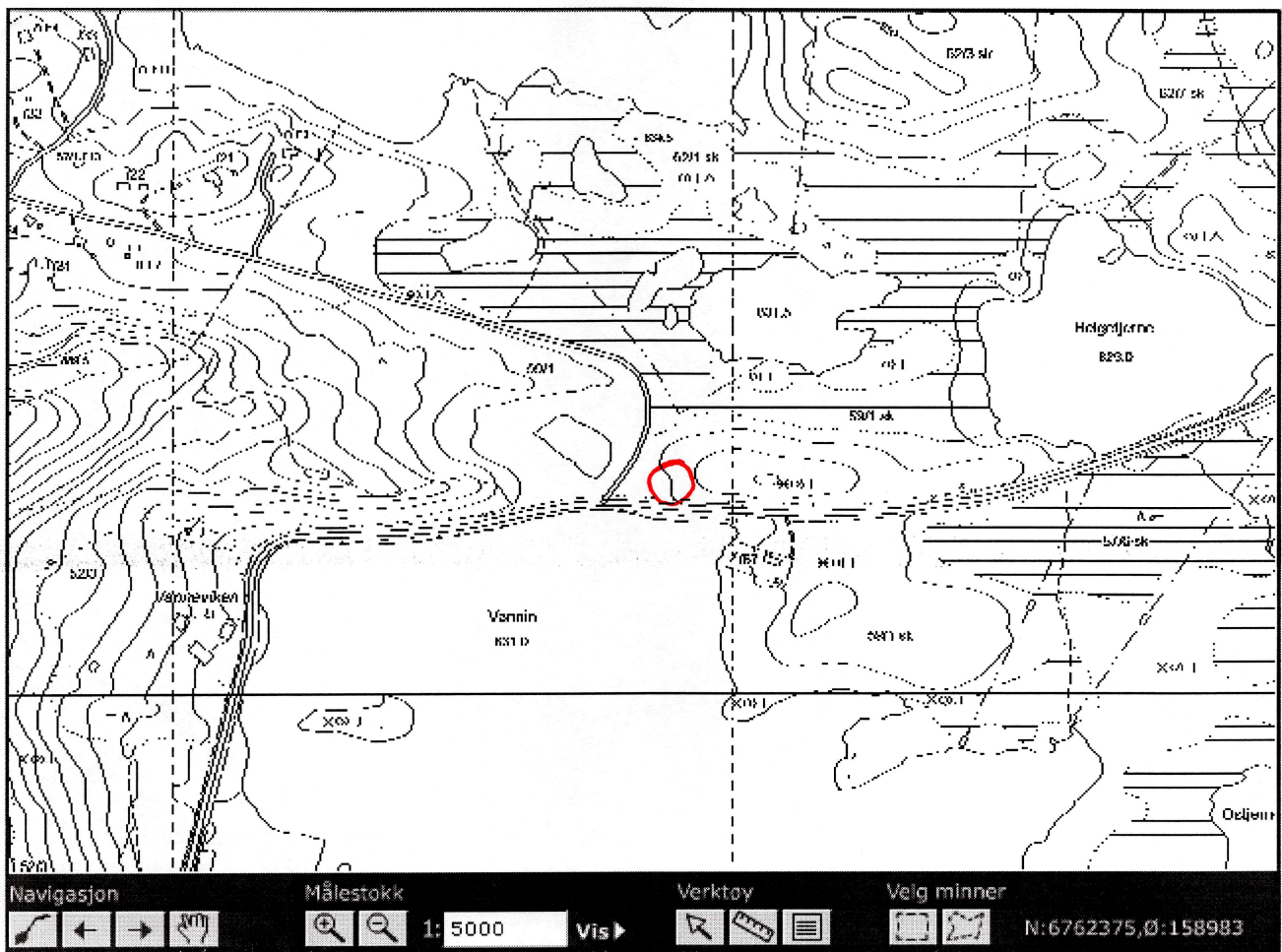

BQ 067-5-4  
HELSEINGVATN

316992 N  
18444 Ø



**KULTURHISTORISK MUSEUM**  
**UNIVERSITETET I OSLO**

ARKIV

Bjørn Sjøstad  
Lio  
3560 Hemsedal

**Historisk museum og Vikingskipshuset**  
*Arkeologisk seksjon*  
Postboks 6762 St. Olavs plass  
NO-0130 Oslo

Sentralbord: +47 22 85 19 00  
www.khm.uio.no

*Besøksadresse:*  
Fredriksgt. 3  
0130 Oslo

Deres ref.: Mottakers ref  
Vår ref.: 06/3402 -2  
Saksbehandler: Stine Torsvik  
Dato: 25.09.2006

Tlf: +47 22 85 96 32  
stinepe@khm.uio.no

**Vedr. funn av fibula og nøkkel (C.55338 a-b) på Eikre-Aalrust sameige (Gnr. 51 og 52) i Hemsedal kommune, Buskerud**

Kulturhistorisk museum (KHM) vil med dette takke for fibulaen og nøkkelen som vi har mottatt fra Dem via Sissel Carlstrøm/Riksantikvaren. De innleverte funnene vil inngå som en del av museets samlinger fra Buskerud, og vi er svært glade for å ha fått dem inn. Funnene har fått museumsnummer C.55338 a-b.

Fibulaen De har funnet er av jern og er av en enkel type med rund bøyle og rygg. Spennen er sterkt forrustet og nålen har rustet bort. Fibulaer ble brukt fra bronse- til og med yngre jernalder. Hovedformålet med en fibula er å feste tekstiler sammen, selv om de trolig også har hatt en ren dekorativ rolle. Ettersom fibulaens form endret seg over tid har man gjennom typologiske studier kunnet lage en kronologisk oversikt. Jernspenner av den typen De har funnet er tidligere funnet i mannsgraver datert til 500-tallet e.Kr.

Nøkkelen er en boltelåsnøkkel. Boltelåsen er en låstype som var en forgjenger til hengelåsen og er i bruk i Norden i vikingtid og middelalder. Flertallet av boltelåser er relativt små og er trolig anvendt på skrin og kister. Større eksemplarer kan ha vært anvendt som lås på dører.

Kulturhistorisk museum (KHM) har forvaltningsansvar for funn fra forhistorisk tid, og har en funksjon som på mange måter kan sammenlignes med Riksarkivet. Våre samlinger består imidlertid ikke av historiske tekster og dokumenter, men av gjenstander fra forhistorisk tid og middelalder. Samlingene omfatter rester etter menneskers virksomhet her i landet fra og med de aller eldste boplassene for ca. 10 000 år siden. Sammen med de faste forminnene (For eksempel gravhauger og boplasser) utgjør samlingene de eneste sikre kilder til kunnskap om forhistorien, og vi vil sørge for at gjenstandene blir konservert og oppbevart på en slik måte at de best kan bevares for ettertiden. Samlingene og arkivmaterialet ved KHM er offentlig tilgjengelige. Ved å samle og registrere oldsaker på museet ønsker vi å gjøre kjennskapen til sporene etter vår felles kulturarv eller til en bygds kulturhistorie tilgjengelig for dem som måtte ønske det.

Funn som privatpersoner bringer inn er ofte viktige bidrag til museenes samlinger og fører i mange tilfeller til ny kunnskap om forhistorien. At slike funn kommer til kyndig forvaltning, bidrar både til nye forskningsresultater og ikke minst til en større mulighet til å formidle en bygds forhistorie til dem som bor der i dag.

Vi har dessverre stor pågang ved vår fotoavdeling for tiden. Diplom med foto av gjenstandene vil derfor bli ettersendt så snart det er ferdig.

Med hilsen



Brit Solli  
Seksjonsleder



Stine Torsvik  
Museumskonsulent

Kopi til:  
Sissel Carlstrøm/RA  
Buskerud fylkeskommune/Kulturavdelingen



**KULTURHISTORISK MUSEUM  
UNIVERSITETET I OSLO**

ARKIV

Buskerud fylkeskommune  
Kulturavdelingen  
Fylkeshuset  
3020 Drammen

**Historisk museum og Vikingskipshuset**  
*Arkeologisk seksjon*  
Postboks 6762 St. Olavs plass  
NO-0130 Oslo

Sentralbord: +47 22 85 19 00  
www.khm.uio.no

*Besøksadresse:*  
Fredriksgt. 3  
0130 Oslo

Deres ref.:  
Vår ref.: 06/3402 - 3  
Saksbehandler: Stine Torsvik  
Dato: 26.09.2006

Tlf: +47 22 85 96 32  
stinepe@khm.uio.no

**Følg brev vedrørende funn av fibula og nøkkel (C.55338 a-b) på Eikre-Aalrust sameige (Gnr. 51 og 52) i Hemsedal kommune, Buskerud**

Oversender herved sakspapirer vedrørende funn av fibula og nøkkel av jern (C.55338 a-b). Gjenstandene ble funnet tidligere i år av en metallsøker. Kulturhistorisk museum (KHM) ber om at funnet blir ført inn i Askeladden og at grunneier blir informert.

Med hilsen

*Stine Torsvik*

Stine Torsvik  
Museumskonsulent

Vedlegg:  
Kart over funnsted  
Katalogtekst

06/3402-4

ARKIV



KULTURHISTORISK MUSEUM  
UNIVERSITETET I OSLO

takker

Bjørn Sjøstad

for

Boltelåsnøkkelen fra middelalder og fibulaen fra eldre jernalder som ble  
funnet på Aalrust/Ekre sameige i Hemsedal, Buskerud.  
Gjenstandene har fått museumsnr. C55338/1-2.

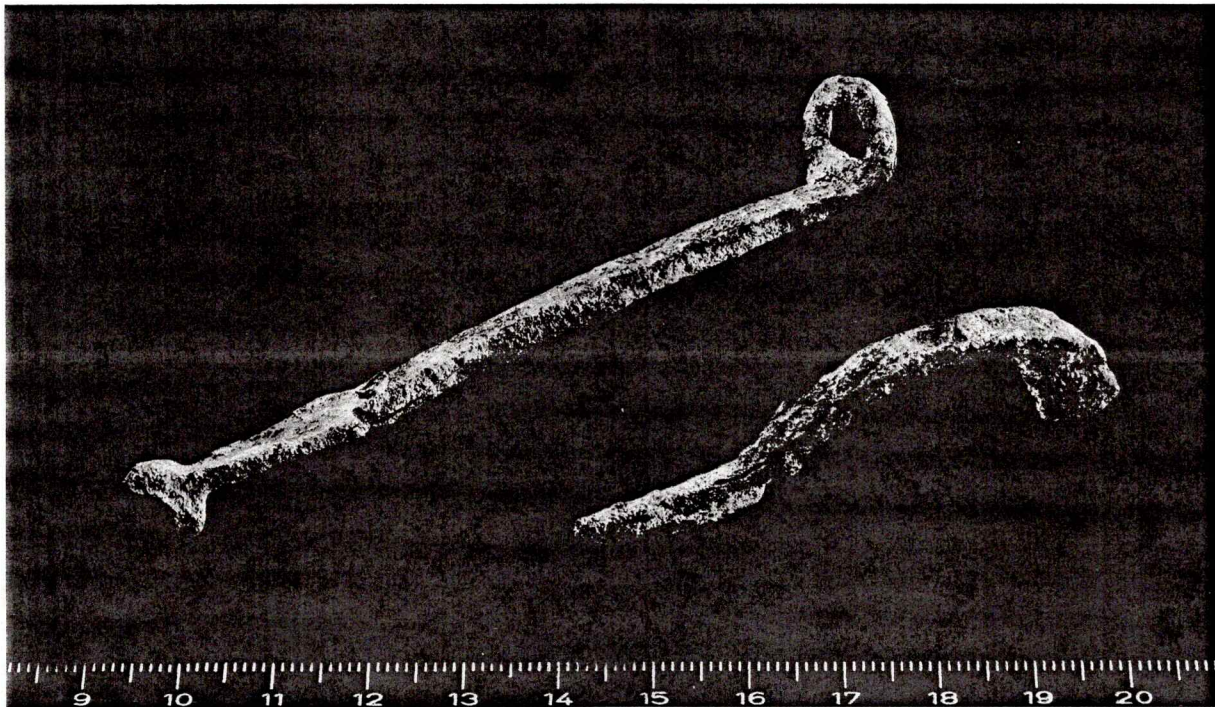

Neg.nr. Cf 31500\_044

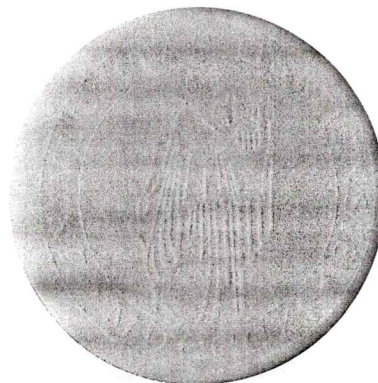

Oslo 18. jan. 2007

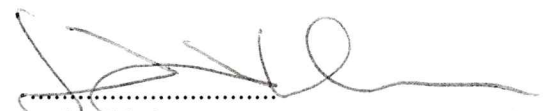
  
Egil Mikkelsen  
Museumsdirektør