



Vår saksbehandler
Siv Anita Lundø, tlf 32808593

Vår dato
20.06.2006

Deres dato
10.02.2006

Vår referanse
05/00288-14
344.650.

Deres referanse

Hemsedal kommune

3560 HEMSEDAL

ARKIV

KULTURHISTORISK MUSEUM Universitetet i Oslo		
Saksb. L16V	28 JUNI 2006	Kopi
Ark: CG18		
Saksnr. 06/8892		Dok.nr.: 1

Søknad om legging av høyspentkabel - Hjelmen - Hemsedal kommune - Rapport fra kulturminneregistrering

Ovennevnte planområde er nå arkeologisk registrert. Det ble ikke funnet automatisk fredete kulturminner. Det ble derimot påvist ei åkerrein i dyrka mark på Ålrust, se vedlagt rapport. Denne er slik den framstår i dag fra nyere tid. Men den kan inneholde eldre dyrkningslag som har blitt forseglet av yngre jordlag. Denne kommer i konflikt med tiltaket, ettersom kabeltraseen skal graves gjennom denne. Det er nødvendig med overvåking av dette arbeidet og dokumentasjon og prøvetaking av evt. eldre dyrkningslag eller brannlag som måtte dukke opp.

Vi har fått informasjon om at kabelgravingen på denne siden av Hemsil først vil bli gjennomført i 2007. Det vil være nødvendig med overvåking når kabeltraseen skal graves igjennom åkerreina. Utviklingsavdelingen må bli varslet i god tid før gravinga skal gjennomføres, det vil si senest tre uker i forveien. Slike registreringer må foretas på bar og frostfri mark.

Vi har utarbeidet et nytt budsjett for den arkeologiske overvåkingen.

Tidsbruken for den arkeologiske registreringen inkludert reise, for- og etterarbeid er beregnet til 22,5 timer. Arbeidet utføres etter en fastsatt sats på kr./t 600,00, som gir en økonomisk ramme etter anslått timeforbruk på kr 13500. I timeprisen er inkludert lønn for reisetid, for- og etterarbeid og administrasjonsutgifter. Den inkluderer også reise- og oppholdsutgifter etter statens satser. Denne type arbeid er fritatt for merverdiavgift.

Dersom uforutsette forhold medfører forlenget registrering og dermed økte utgifter for tiltakshaver, vil vi varsle om dette.

Det kan i forbindelse med registreringen bli aktuelt å datere eventuelle funn av organisk materiale (som regel kull). Dette er særlig aktuelt i de tilfeller man er i tvil om alderen. Det budsjetteres derfor med inntil 2 C14-analyser à kr. 3 100,- i tillegg til budsjettet for arbeidet. Vi må ta forbehold om eventuell prisendring for C14-analysene.

POST ADRESSERES TIL AVDELINGEN - IKKE TIL ENKELTPERSONER

Postadresse
BUSKERUD FYLKESKOMMUNE
Fylkeshuset
N-3020 Drammen

Besøksadresse
Hauges gate 89
E-postadresse
Postmottak@bfk.no

Telefon
32 80 85 00
Internett
www.bfk.no

Telefaks
32808676

Bankkonto
2200.07.13523
Foretaksregisteret
NO 964 951 373

Vår dato
20.06.2006Vår referanse
05/00288-14

Samlet økonomisk ramme for det arkeologiske arbeidet utgjør dermed:

Kulturminneregistrering	13500,-
Datering (2 x 3100,-)	6200,-
Sum	19700,-

Utviklingsavdelingen ber om tilbakemelding og skriftlig aksept på vårt.

Det bør framgå av kommunens vedtak at dersom det under anleggsarbeidet skulle framkomme automatisk fredete kulturminner, må arbeidet straks stanses og utviklingsavdelingen i fylkeskommunen varsles, jmf. kulturminneloven § 8, 2. ledd.

I forbindelse med registreringen ble det totalt brukt 20,5 arbeidstimer à kr 600,- . Faktura på kr. 12300,- vil bli sendt fra regnskapsseksjonen snarest.

Faktura sendes til: Hemsedal Energi
v/ Roar Ulviksbakken
3560 Hemsedal

Med hilsen

Inger Liv Gøytul Lund e f
kulturvernleder

Siv Anita Lundø
Siv Anita Lundø
arkeolog

Vedlegg:

1 Rapport fra kulturminneregistrering

Kopi til:

Buskerud Kommunerevisjon IKS

Hemsedal Energi

Kulturhistorisk museum, Universitetet i Oslo

Postboks 4197, 3005 DRAMMEN

3560 HEMSEDAL

Postboks 6762 St.Olavspl., 0130 OSLO

Lisbeth Kaas Ambrosen Utviklingsavdelingen

BUSKERUD
FYLKESKOMMUNE

**KULTURHISTORISK
REGISTRERING**

Hemsedal kommune

Høyspentkabel Langeset-Ålrust,
registrering i forbindelse med endring
fra luftspenn til jordkabel.

GNR. 52, BNR. 6, 7, 9, 10

GNR. 56, BNR. 1

GNR. 58, BNR. 2

GNR. 59, BNR. 1, 9, 15, 20, 21, 25, 54

GNR. 60, BNR. 7, 10

GNR. 62, BNR. 1, 3, 9, 12, 13, 16

GNR. 63, BNR. 1, 3, 6, 12, 13, 19, 30

GNR. 64, BNR. 1, 3, 4

GNR. 65, BNR. 1, 3, 5, 8, 9

GNR. 66, BNR. 1, 2, 3

BUSKERUD FYLKESKOMMUNE



oversikt over undersøkelsesområdet

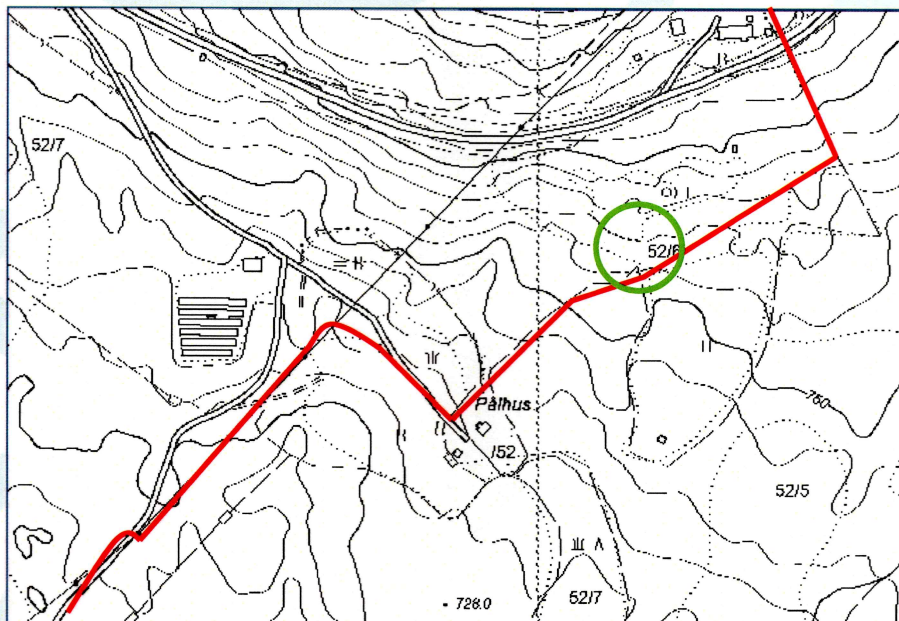

kabeltrase tegnet med rødt, åkerrein markert med grønn sirkel

BUSKERUD FYLKESKOMMUNE

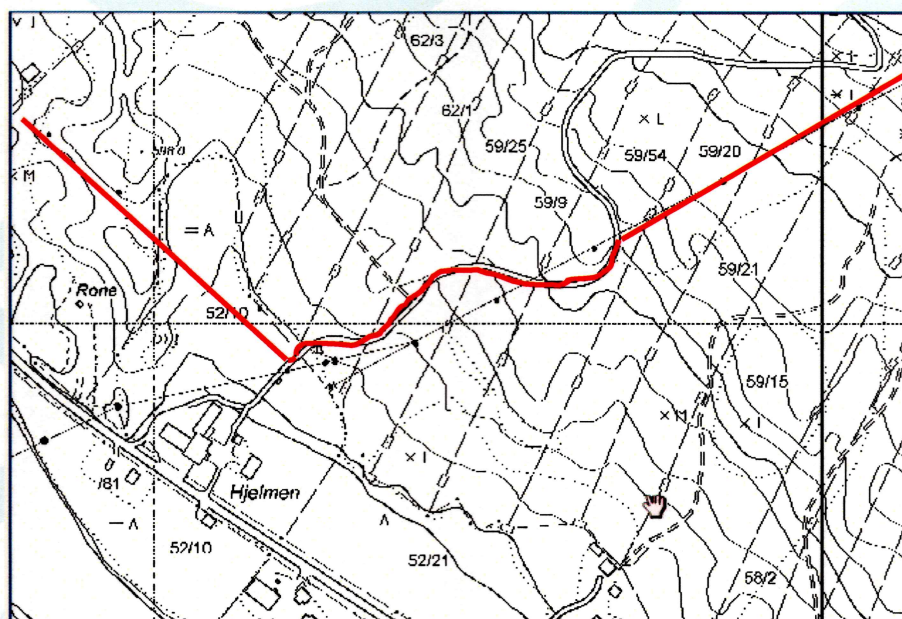
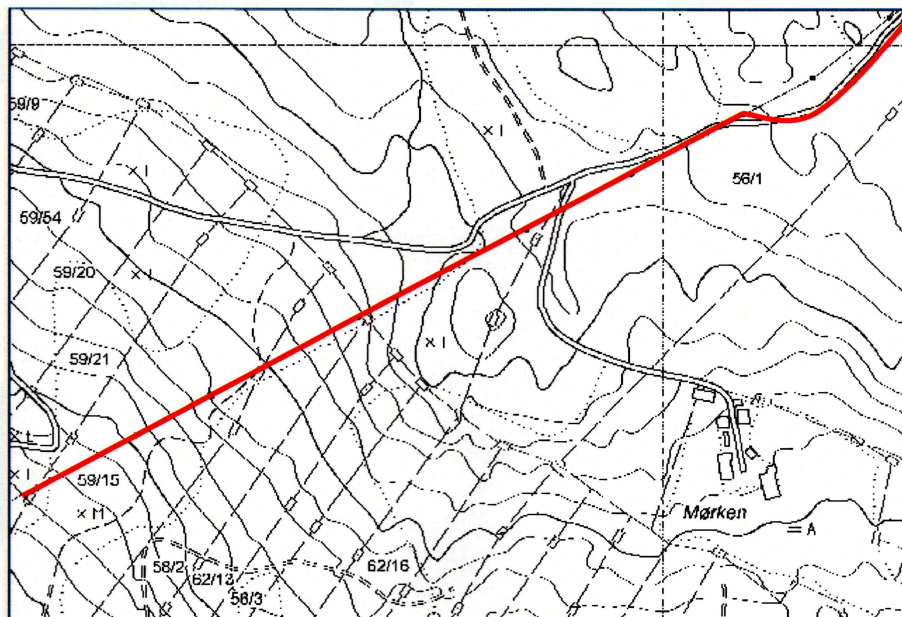

BUSKERUD FYLKESKOMMUNE

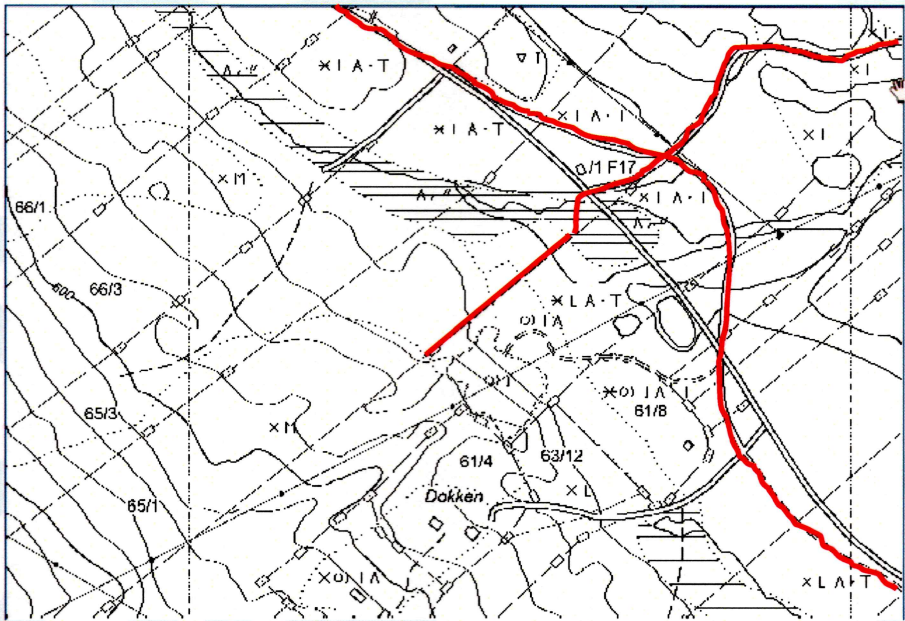
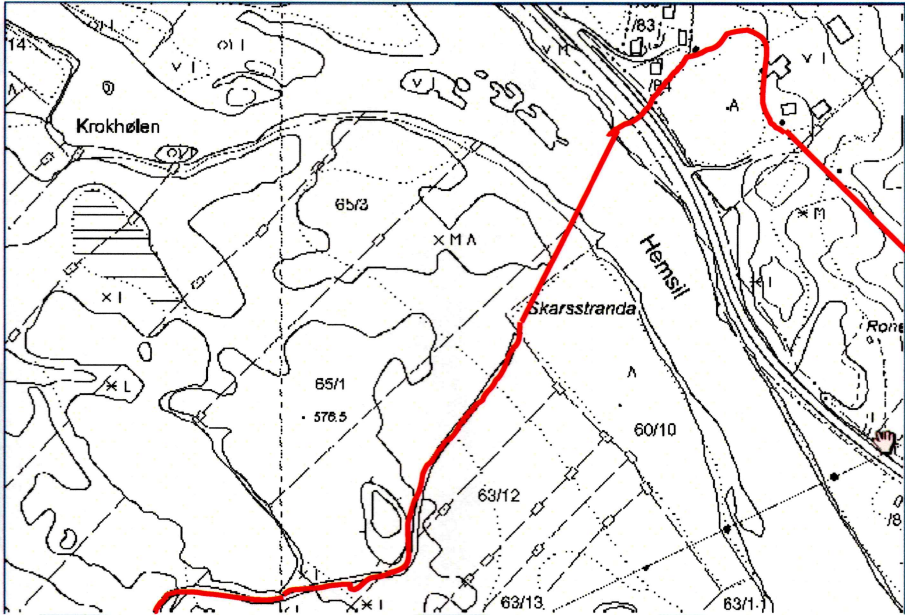

BUSKERUD FYLKESKOMMUNE

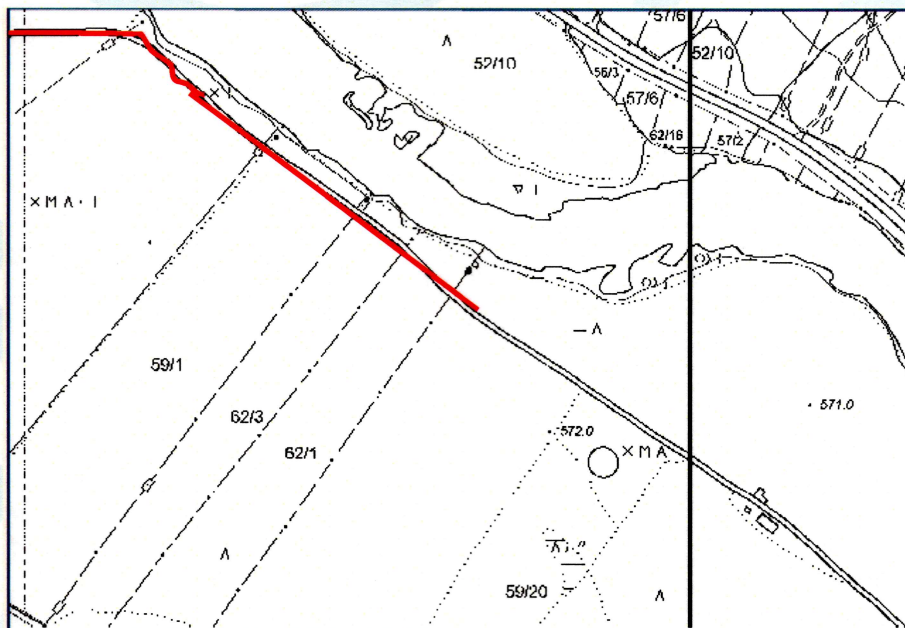
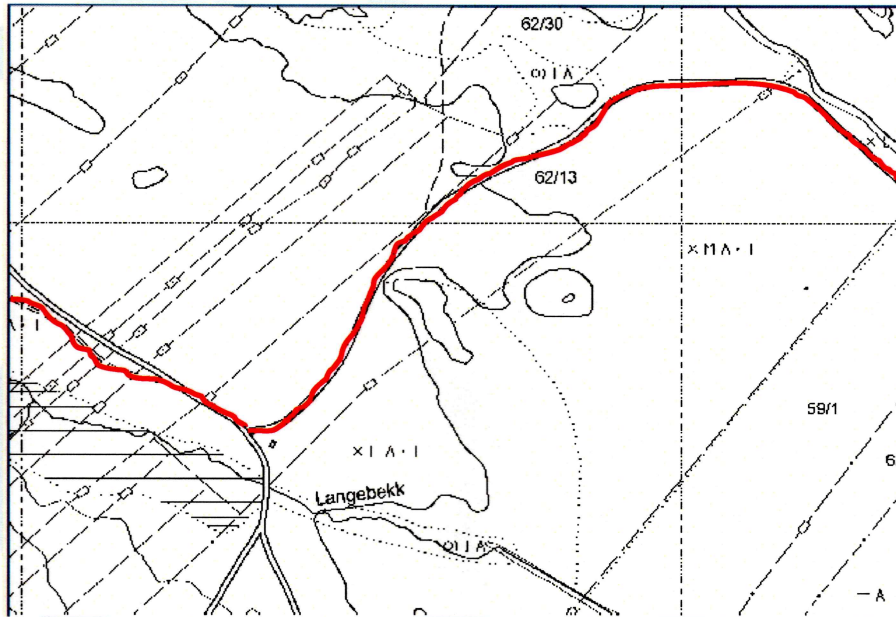

BUSKERUD

F

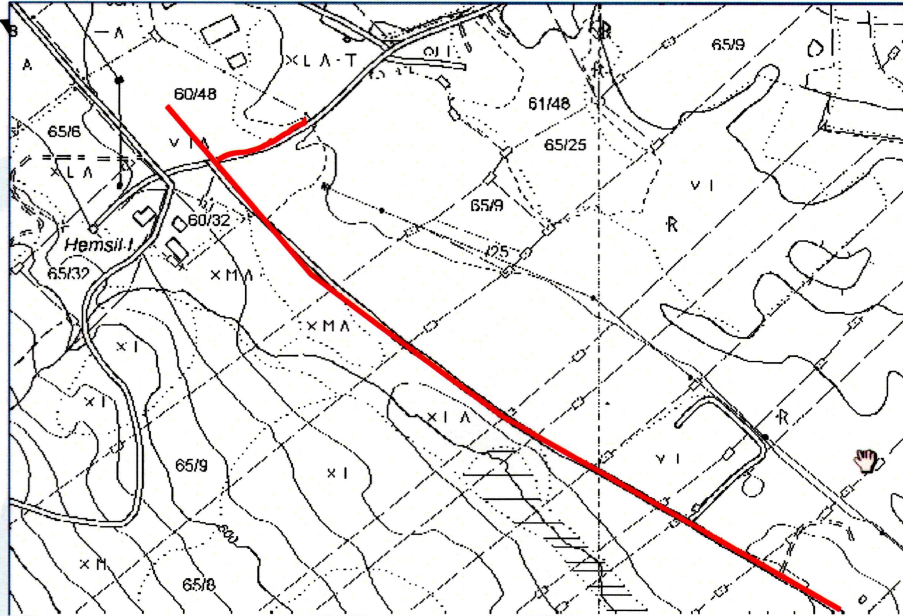

RAPPORT FRA KULTURHISTORISK BEFARING/REGISTRERING

Kommune:	Hemsedal		
Gårdsnavn:	Ålrust, Grøv, Halbjørshus, Løken, Skar, Ulsåker, Grøte, Joleim lille, Joleim store, Imre		
Gårdsnummer:	52, 56, 58, 60, 62, 63, 64, 65 og 66		
Bruksnummer:	Se forsiden		
Kartreferanse	BQ66-5-3 og BQ66-5-4		
Tiltakshaver:	Hemsedal Energi		
Adresse:	3560 Hemsedal		
Navn på sak:	Høyspentkabel Langeset-Ålrust		
Saksnummer:	05/288		
Prosjektnummer:			
Registrering utført:	13.6.-15.5.2006	Ved:	Ingunn Holm
Rapport utført:		Ved	Ingunn Holm
Autom. fredete kulturminner i området:		nei	Registreringsnummer
Nyere tids kulturminner i området:		ja	
Fotodokumentasjon:	Ja		
Faglige konklusjoner: Planen er ikke i konflikt med verneverdige kulturminner			
<input checked="" type="checkbox"/> Planen er <u>ikke</u> i konflikt med kulturminner.			
Automatisk fredete kulturminner		Nyere tids kulturminner	
<input type="checkbox"/>	Planen er i konflikt	<input type="checkbox"/>	Planen er i konflikt
<input checked="" type="checkbox"/>	Ingen synlige, potensiale under bakken	<input type="checkbox"/>	Ikke påvist til nå, nærmere arkivsjekk påkreves
<input type="checkbox"/>	Ikke vurdert	<input type="checkbox"/>	Ikke vurdert
Videre saksgang (for saksbehandler):			
Registreringer		Merknader	
<input type="checkbox"/>	Videre reg. ikke nødvendig	<input type="checkbox"/>	Ingen merknad
<input checked="" type="checkbox"/>	Videre reg. nødvendig (overvåking)	<input type="checkbox"/>	Tilråd spesialområde
<input type="checkbox"/>	Reg. fullført	<input type="checkbox"/>	Tilråd dispensasjon
<input type="checkbox"/>		<input type="checkbox"/>	Foreløpig uavklart
Merknader:	Traseen krysser ei åkerrein på Ålrust. Gravingen gjennom denne åkerreina bør overvåkes. Åkerreina er påvist og overvåking avtalt med Tronn Inge Tuv, Hemsedal Energi		

BAKGRUNN FOR PLANEN:

Planen gjelder erstatning av høyspentkabel i luftspenn med jordkabel på en strekning som er svært utsatt for vindfall av skog over høyspentledningene. Det var behov for en registrering for å avklare evt. konflikt med automatisk freda kulturminner.

Registreringa ble utført i perioden 13.06.-15.06.2006. 9 timer ble brukt i til forarbeid, etterarbeid og kjøring, 11,5 timer visuell befarung av området. Registreringen ble utført av undertegnede. Totalt ble 20,5 timer brukt på saken.

OMRÅDET

Planområdet ligger i lia NØ for Hemsila, ved gårdene/brukene Ålrust, Pålshus, Mørki, Hjelmen og Harahaug og SØ for Hemsila fra Langeset og ned mot Gjuvestølmyrane.

Området består av skog og noen områder med dyrka mark.

Det var fra før registrert enkelte kullgroper i området.

GÅRDSHISTORIE

Gård		Første gang nevnt i skr. kilder	Alder
Ålrust	52	Aalrust 1657	Middelalder?
Grøv	56	Giøff (!) 1578	Middelalder
Halbjørshus	58	Hallbiørnhuus 1617	Middelalder
Løken	59	Løicken 1528	Vin-navn, jernalder?
Skar	60	Skar 1617, da øde	Middelalder
Ulsåker	62	Vllesaack 1528	Gudenavn, jernalder
Grøte,	63	Griotar 1528	Naturnavn, jernalder?
Joleim lille	64	Joleim 1528	Heim-navn, jernalder?
Joleim store	65		
Imre	66	Embre 1657	Middelalder?

Løsfunn

Cnr

Gjendstandstype

Datering

27084	<p>Gravfunn fra Grøte gnr. 63, brnr. 1), Hemsedal</p> <p>a. Øks av jern, [Rygh fig.560]R. 560, sml. Vikingsverd, fig. 44. Stykket er meget godt bevart . Største lengde 14,1 cm, bredde over eggen 10,8 cm.</p> <p>b. Pilespiss av jern av typen [Rygh fig.541]R. 541, men noe slankere. Midtribben er ikke så distinkt, og stykket virker i det hele noe slappere i formen. Største lengde 12,3 cm. Største bredde 1,7 cm.</p> <p>c. Munnbit av jern, nærmest [Rygh fig.567]R. 567, men med selve bitet oppdelt i tre S-formete roker. Den ene av bisseringene er helt flat og uthamret, den andre har rektangulært tverrsnitt. Godt bevart. Samlet lengde 25,9 cm. Ringenes tverrmål h. h. v. 8 cm og 6,9 cm.</p> <p>F. i en gravhaug av noen svensker under nyriddingsarbeid omkr. 1918. Det hørte opphavlig flere pilespisser til funnet, men disse var blitt gitt bort. Gave fra gårdbruker Knut Grøthe.</p>	vikingtid
-------	---	-----------

BESKRIVELSE

TERRENGET

Området består av skog, i hovedsak barskog og noen områder med dyrka mark. Den dyrka marka rundt Ålrust bærer preg av tidsdybde og kan gå tilbake til middelalderen, hvis ikke eldre, mens den dyrka marka på sørsida av Hemsil er drenert ut og nydyrket i de seinere åra.

Vegetasjonen består av barskog med noen lauvtrær her og der.

AUTOMATISK FREDETE KULTURMINNER

Det ble ikke registrert automatisk freda kulturminner.

NYERE TIDS KULTURMINNER

Det er diverse store rydningsrøyser og et steingjerde tilknytta den dyrka marka nedenfor Ålrust. Disse kommer ikke i konflikt med tiltaket. Det er også registrert ei åkerrein i den dyrka marka på Ålrust (se kart over). Denne er slik den framstår i dag fra nyere tid. Men den kan inneholde eldre dyrkningslag som har blitt forseglet av yngre jordlag. Denne kommer i konflikt med tiltaket, ettersom kabeltraseen skal graves gjennom denne. Det er nødvendig med overvåking av dette arbeidet og dokumentasjon og prøvetaking av evt. eldre dyrkningslag eller brannlag som måtte dukke opp.



åkerrein og nyere rydningsrøys på Ålrust

KONKLUSJON

Det ble ikke registrert automatisk freda kulturminner. Det ble registrert en åkerrein som kommer i konflikt med tiltaket. Når kabeltraseen skal graves igjennom den, sannsynligvis i 2007, vil en arkeolog måtte overvåke gravingen.

DRAMMEN 19.6.2006

Ingunn Holm

.....
Feltleder