



Vår saksbehandler  
Siv Anita Lundø, tlf 32808593

Vår dato  
20.10.2006

Deres dato  
07.07.2006

Vår referanse  
06/00469-4  
714.

Deres referanse

Prevista AS

3550 GOL

ARKIV

KULTURHISTORISK MUSEUM Universitetet i Oslo	
Saksb. Ligu	Kopi 24 OKT. 2006
Ark.: 0618-72	
Saksnr.: 06/13948	Dok.nr.: 1

## Holdeskarsveien - deler av eiendommene gnr 72 bnr 1 , gnr 73 bnr 1 , f 4 , 2 , gnr 74 bnr 1 , 3 , gnr 75 bnr 1 Varsel om reguleringsplan - Rapport fra kulturminneregistrering

Ovennevnte planområde er nå arkeologisk registrert. Det ble ikke funnet automatisk fredete eller nyere tids kulturminner innenfor den delen av planområdet som tidligere ikke var kulturminneregistrert.

Det ligger imidlertid fire kullgroper innenfor planområdet, kulturminnene ble registrert i forbindelse med reguleringsplan for Holdebakke i 1999.

Vi viser til vår uttalelse i brev av 07.08.2006 hvor det fremkom at kulturminnene må avmerkes på reguleringskartet med ID-nummer fra kulturminnedatabasen Askeladden, se vedlagt kart.

Kullgroperne er alle automatisk fredete kulturminner jamfør kulturminneloven § 4. b og c. I tillegg vil vi understreke at alle automatisk fredete kulturminner har en sikringssone på minimum 5 meter utenfor dets synlige ytterkant jamføre § 6 i samme lov. Fylkeskommunene har myndighet til å utvide denne grensen dersom vi mener det er behov for det. Kulturminnevernets krav er at enkeltminner ikke skal bli liggende inne i et byggeområde slik at de kan bli skadet. Målet er å bevare sammenhengende områder med kulturminner. Dersom det er nødvendig for å få til en utbygging, kan det søkes om dispensasjon fra kulturminneloven for de kulturminnene som vil bli berørt.

Til orientering ønsker vi å gi informasjon om saksgang i plansaker med funn:

Når planen er lagt ut til offentlig høring, arkeologisk registrering er foretatt og det er gjort funn av automatisk fredete kulturminner, skjer følgende:

Fylkeskommunens arkeolog sender brev til kommunen om funn som er gjort. Det må deretter være en dialog mellom kommunen og fylkeskommunen om kulturminnene skal legges ut som spesialområde eller om de skal søkes dispensasjon for (dvs. frigivning). Når dette er avklart, må kommunen endre plankartet.

Alle de registrerte kulturminnene skal legges inn på plankartet. Kulturminnene som skal legges ut som spesialområde gis eget symbol på kartet, og kulturminnene som det skal søkes dispensasjon for, skal

POST ADRESSERES TIL AVDELINGEN - IKKE TIL ENKELTPERSONER

Postadresse  
BUSKERUD FYLKESKOMMUNE  
Fylkeshuset  
N-3020 Drammen

Besøksadresse  
Hauges gate 89  
E-postadresse  
Postmottak@bifk.no

Telefon  
32 80 85 00  
Internett  
www.bifk.no

Telefaks  
32808676

Bankkonto  
2200.07.13523  
Foretaksregistre  
NO 964 951 373

Vår dato  
20.10.2006

Vår referanse  
06/00469-4

markeres, men ikke som spesialområde. Objektene skal også nummereres med korrekt ID- nummer i henhold til registreringsrapport/registreringsskjema.

Kartet sendes så i tre eksemplar til fylkeskommunen. Det nye plankartet og reguleringsplanforslaget sendes Riksantikvaren sammen med en faglig vurdering fra fylkeskommunen. Dette er en søknad etter kulturminneloven § 8.4. ledd.

Riksantikvaren gjør så et dispensasjonsvedtak som formuleres som en reguleringsbestemmelse. Vedtaket sendes fylkeskommunen som tar reguleringsbestemmelsen inn i sin endelige uttalelse til kommunen. Kommunen innarbeider uttalelsen med reguleringsbestemmelser i plandokumentet og planen kan vedtas. Vedtaket sendes så fylkeskommunen som sørger for videre saksgang.

Vi gjør også oppmerksom på at fylkeskommunen har 4 måneders uttalefrist i saker som det er funn av automatisk fredete kulturminner jfr. Kulturminneloven § 9. 2. ledd.

Vår anbefaling i dette tilfellet, er at det søkes dispensasjon for de fire kullgropene som er registrert, dette med begrunnelse i at kullgropene ligger relativt spredt innenfor planområdet og at det derfor er vanskelig å regulere dem til et større sammenhengende område med formål bevaring. Søknaden om dispensasjon vil bli oversendt Riksantikvaren i forbindelse med at planen legges ut til offentlig høring.

I forbindelse med registreringen ble det totalt brukt 25 arbeidstimer à kr 600,- . Faktura på kr. 15000 ,- vil bli sendt fra regnskapsseksjonen snarest.

**Faktura skal sendes til:**

Hemsedal Skisenter AS  
3560 Hemsedal

Med hilsen

  
Inger Liv Gøytal Lund e f  
kulturvernleder

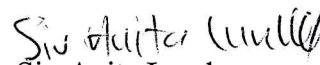
  
Siv Anita Lundø  
arkeolog

Vedlegg:

1 Rapport fra kulturminneregistrering

Vår dato  
20.10.2006

Vår referanse  
06/00469-4

---

Kopi uten vedlegg til:

Buskerud Kommunerevisjon IKS

Postboks 4197, 3005 DRAMMEN

Kopi med vedlegg til:

Hemsedal Skisenter AS

3560 HEMSEDAL

Hemsedal kommune

3560 HEMSEDAL

Kulturhistorisk museum, Universitetet i Oslo

Postboks 6762 St.Olavspl., 0130 OSLO

Lisbeth Kaas Ambrosen    Utviklingsavdelingen



# KULTURHISTORISK REGISTRERING

## Holdeskarsveien Hemsedal Kommune

GNR. 72, 73, 74, 75 BNR. 1; 2; 1,4,2; 1,3; 1

SAKSNR: 06/00469



# BUSKERUD FYLKESKOMMUNE

Utviklingsavdelingen



Kart 1. Viser undersøkelses området for Holdeskarveien, ut fra Hemsedal sentrum og skisenter.

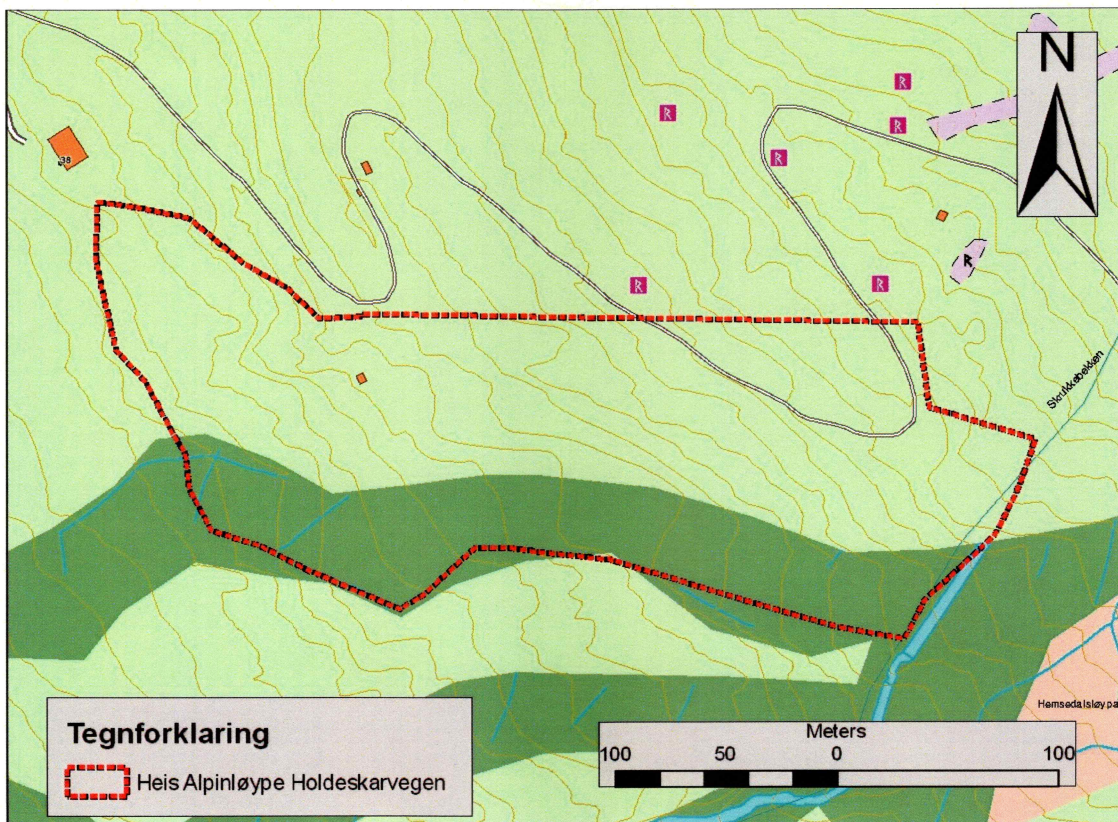

Kart 2. Viser undersøkelses området Holdeskarveien i detalj med tidligere registrerte og nærliggende kulturminner.

# RAPPORT FRA KULTURHISTORISK BEFARING/REGISTRERING

<b>Kommune:</b>		Hemsedal	
<b>Gardsnavn:</b>		Holdeskarsveien	
<b>Gardsnummer:</b>		72, 73, 74, 75	
<b>Bruksnummer:</b>		1; 2; 1,4,2; 1,3; 1	
<b>Kartreferanse</b>		BP067-5-3 og M7-11; 1616 IV	
<b>Tiltakshaver:</b>		Andreas Smith Erichsen v/ Hemsedal Skisenter A/S	
<b>Adresse:</b>		3560 Hemsedal	
<b>Navn på sak:</b>		Heis/alpinløype – Tidligere trase for Holdeskarsveien	
<b>Saksnummer:</b>		06/00469	
<b>Prosjektnummer:</b>			
<b>Høyde over havet:</b>		725 - 800 meter	
<b>Registrering utført:</b>	08-09.09. 2006	<b>Ved:</b>	Bjørn Christian Edvardsen
<b>Rapport utført:</b>	16.10.2006	<b>Ved</b>	Bjørn Christian Edvardsen
<b>Autom. fredete kulturminner i området:</b>		Registreringsnummer ID5948, ID25098, ID25099, ID54770	
<b>Nyere tids kulturminner i området:</b>			
<b>Fotodokumentasjon:</b>		XXX-XXX	
<b>Faglige konklusjoner:</b>			
<input type="checkbox"/> <b>Planen er <u>ikke</u> i konflikt med kulturminner.</b>			
Automatisk fredete kulturminner		Nyere tids kulturminner	
<input checked="" type="checkbox"/>	Planen er i konflikt	<input type="checkbox"/>	Planen er i konflikt
<input type="checkbox"/>	Ingen synlige, potensiale under bakken	<input type="checkbox"/>	Ikke påvist til nå, nærmere arkivsjekk påkreves
<input type="checkbox"/>	Ikke vurdert	<input type="checkbox"/>	Ikke vurdert
<b>Videre saksgang (for saksbehandler):</b>			
Registreringar		Merknader	
<input checked="" type="checkbox"/>	Videre reg. ikke nødvendig	<input type="checkbox"/>	Ingen merknad
<input type="checkbox"/>	Videre reg. nødvendig	<input type="checkbox"/>	Tilrår spesialområde
<input type="checkbox"/>	Reg. fullført	<input checked="" type="checkbox"/>	Tilrår dispensasjon
<input type="checkbox"/>		<input type="checkbox"/>	Foreløpig uavklart
<b>Merknader:</b>	Det ble ikke nyregistrert kulturminner innenfor utvidelsen av planområdet, det er imidlertid tidligere registrert 4 kullgrøper innenfor planområdet. Det er anbefalt at det søkes om dispensasjon for disse		

## **BAKGRUNN FOR PLANEN:**

Undersøkelsen ble gjennomført da tiltakshaver, Andreas Smith Erichsen ved Hemsedal Skisenter A/S, ønsker å tilrettelegge for utvikling av eksisterende alpintrase med omkringliggende arealer for heis og alpinløyper mot en ny bunnstasjon med tilhørende anlegg.

Deler av nevnte planområde ble registrert i 1999 i forbindelse med reguleringsplanen for Holdebakke. Det er kjent 4 kullgroper innfor det tilsendte planområdet (askeladden ID 25098, 25099, 5948 og 547700 (kart 2). Det er tidligere ikke registrert automatisk fredete kulturminner innenfor utvidelsen av planområdet (kart 2). Siden registreringer foretatt i forbindelse med utarbeidelse av økonomisk kartverk ofte er mangelfulle ble samt 4 tidligere registrerte kullgroper i forbindelse med Holdebakke registreringen, ble området betraktet som et område med et visst funnpotensial. En kulturminneregistrering var derfor nødvendig for å avklare områdets videre potensial for automatisk fredete kulturminner. Formålet med registreringen var å undersøke forholdet mellom planområdet og eventuelle automatiske fredete kulturminner, jf § 9 i kulturminneloven av 9. juni 1978.

## **OMRÅDET**

Den tiltenkte heis og løypetrasen ved Hemsedal skisenter er lokalisert omtrentlig 1.5 kilometer sørvest om Hemsedal sentrum, med avkjøring fra riksvei 52 ved Holle vest om Hemsedal sentrum i Hemsedal kommune (kart 1). Området for utvidelse av heis og alpinanlegg er rundt 350 meter lang med en bredde på 125 meter som gir et flateareal på det undersøkte området i underkant av 44 mål. Planområdet strekker seg omtrentlig fra 725 til 800 meter over dagens havnivå. Terrengmessing er det en blanding knauser og hellinger. Vegetasjonsbildet i området er sammensatt av blandingsskog, furuskog, tørre morene partier, og blokkmark. Det ble ikke avdekket noen gårdshistorie ved søk i gårdsnavndatabasen DOKPRO.

## **STRATEGI OG METODE**

Som primær metode ble visuell overflateregistrering utført. Metoden innebærer at området blir visuelt undersøkt etter automatisk fredete kulturminner som er synlige i terrenget. Kulturminner man her er på jakt etter vil eksempelvis være kullgroper, jernvinner, tufter,

fangstanlegg, gravhauger/røyser og lignende. Eventuelle funn ble målt inn med GPS og fotodokumentert.

#### **DELTAGERE OG TIDSRUM**

Undersøkelsen ble gjennomført i perioden 08.-09.09/2006. Det ble her brukt 18 timer på befaring av området inkludert kjøring til og fra feltet. 2 timer ble brukt på forarbeid og 5 timer ble brukt på ferdigstilling av rapport og databehandling. Totalt ble det brukt 25 timer på undersøkelse av saken. Undersøkelsen ble utført av undertegnede.

### **REGISTRERINGENS FORLØP OG RESULTATER**

Det aktuelle planområdet ble gjennomgått i to omganger. I første omgang ble området befart for moderne påvirkninger og forstyrrelser, for å få en oversikt over disse. Dette da området delvis allerede er utbygd med alpinanlegg og tilhørende anlegg, vil det være kritisk for den videre registreringen å ha en viss oversikt over moderne forstyrrelser i området. Når dette var blitt gjort ble området systematisk gjennomgått for funn av nye automatisk fredete kulturminner. Denne gjennomgangen ble gjort systematisk ved å gå i sløyfer fra nord til sør med start i den øverste delen vest i planområdet.. Avstanden mellom hver strekke som ble gått opp var omtrentlig 20 meter (kart 2).

#### ***Resultater***

Det ble ikke avdekket noen automatisk fredete kulturminner innenfor planområdet.

### **KONKLUSJON**

Hele området ble grundig befart jf § 9 i kulturminneloven av 9. Juni 1978 uten å avdekke nye automatisk fredete kulturminner.



BUSKERUD FYLKESKommUNE 16.10.2006

Bjørn Christian Edvardsen



Feltleder

Vedlegg:

- Foto i miniatyr fra undersøkelsen.
- Askeladden registreringskjema for tidligere registrerte kulturminner i umiddelbar nærhet.

Foto fra undersøkelsen:



Bilde 1



Bilde 2



Bilde 3



Bilde 4



Bilde 5



bilde 6

## Lokalitet - 25099 - Arkeologisk lokalitet - Annen arkeologisk lokalitet - Holdeskarvegen

### Klassifisering

**Kategori:** Arkeologisk lokalitet      **Art:** Annen arkeologisk lokalitet

### Stedfesting

**Fylke:** Buskerud      **ØK-kart:** BP067-5-3  
**Kommune:** Hemsedal  
**Gårdsnavn:** Anderdal, Søre

### Eiendomsopplysninger

**Kommune:** Hemsedal  
**Gnr:** 73      **Festenr:** 0  
**Bnr:** 1      **Seksjonsnr:** 0

### Geometri

**Koordinatsystem:** (23) UTM sone 33 (EUREF89/WGS84)  
**Nord:** 6764654.2      **Øst:** 147709.8

### Metadata på digital stedfesting:

**Målemetode:** 55 Digitalisert på dig.bord fra papirkopi  
**Nøyaktighet (cm):** 1000

### Oppretting og ansvar

#### Registert

**Dato:** 24.09.2099      **Ansvarlig etat:**  
**Utført av:** Trude Aga Brun, Knut Paasche      **Instans:**  
**Registreringstype:** Andre  
**Tidligere idnummer:** 1-040431

### Detaljer

#### Litteraturhenvisning:

Reg. ved Buskerud fylkeskommune 24.09.99. Reguleringsplan FOR Holdebakken reg. nr. 3.

#### Beskrivelse:

Kullgrop, 4m i diameter målt fra topp voll, 7-8m målt fra ytterkant voll, klart markert voll rundt hele, kraftig kullag 20-30cm tykt 10cm UNDER dagens overflate kull også i voll, dybde ca. 1m. Det ligger en del stein i bunn av gropa. Mindre bigrop ligger på utsiden av vollen i nord, 2m i diameter 50cm dyp.

#### Terrengbeskrivelse:

Granskog, mose gress og lyng i skogbunnen.

#### Orientering:

3-4m rett nord FOR Holdeskardsvegen. 55m vest FOR der Skrukkebekken krysser Holdeskardsvegen.

### Tilhørende enkeltminner

 1 Kullgrop AUT

### Vernestatus for lokalitet

**Vernetype:** Automatisk fredet

**Vernedato:** 24.09.2099

**Lovgrunnlag:** Kulturminneloven av 1978

**Tinglystdato:**

**Paragraf:**

**Vedtak:**

**Enkeltminne - 25099-1 - Arkeologisk enkeltminne - Kullgrop -****Klassifisering**

**Kategori:** Arkeologisk enkeltminne      **Art:** Kullgrop  
**Opprinnelig funksjon:**  
**Status:**

**Stedfesting**

**Fylke:** Buskerud  
**Kommune:** Hemsedal

**Eiendomsopplysninger**

**Kommune:** Hemsedal  
**Gnr:** 73      **Festenr:** 0  
**Bnr:** 1      **Seksjonsnr:** 0

**Datering**

**Datering:** Jernalder - middelalder      **Metode:**  
**Eksakt datering:**      **Kvalitet:** Sannsynlig

**Detaljer****Vernestatus for enkeltminne**

**Vernetyp:** Automatisk fredet      **Vernedato:**  
**Lovgrunnlag:**      **Tinglystdato:**  
**Paragraf:**  
**Vedtak:**

## Lokalitet - 5948 - Arkeologisk lokalitet - Annen arkeologisk lokalitet - Holdeskarvegen

### Klassifisering

**Kategori:** Arkeologisk lokalitet      **Art:** Annen arkeologisk lokalitet

### Stedfesting

**Fylke:** Buskerud      **ØK-kart:** BP067-5-3  
**Kommune:** Hemsedal  
**Gårdsnavn:** Anderdal, Søre

### Geometri

**Koordinatsystem:** (23) UTM sone 33 (EUREF89/WGS84)  
**Nord:** 6764715.4      **Øst:** 147669.2

### Metadata på digital stedfesting:

**Målemetode:** 55 Digitalisert på dig.bord fra papirkopi  
**Nøyaktighet (cm):** 1000

### Oppretting og ansvar

#### Registrert

**Dato:** 24.09.2099      **Ansvarlig etat:**  
**Utført av:** Trude Aga Brun, Knut Paasche      **Instans:**  
**Registreringstype:** Andre  
**Tidligere idnummer:** 1-040452

### Detaljer

#### Litteraturhenvisning:

Reg. ved Buskerud fylkeskommune 24.09.99. Reguleringsplan FOR Holdebakken reg. nr. 4.

#### Beskrivelse:

Kullgrop, 3, 5m i diameter målt fra topp voll, rektangulær nedskjæring, kraftig markert voll, yttre diameter ca. 6m, klart markert voll rundt hele, kull i både bunn og voll, gropa ligger rett i kanten av slalomtrasee, fylt en del stein og mase ned i gropa, den sør-østre delen av vollen er derfor noe ødelagt,

#### Terrengbeskrivelse:

Bjørk og granskog, lyng og grass i skogbunnen.

#### Orientering:

Rett i kanten av slalomtrasee, 25m SØ FOR den første krappe svingen oppover Holdeskardsvegen.

### Tilhørende enkeltminner

 1 Kullgrop AUT

### Vernestatus for lokalitet

**Vernetype:** Automatisk fredet      **Vernedato:** 24.09.2099  
**Lovgrunnlag:** Kulturminneloven av 1978      **Tinglystdato:**  
**Paragraf:**  
**Vedtak:**

## Enkeltminne - 5948-1 - Arkeologisk enkeltminne - Kullgrop -

### Klassifisering

**Kategori:** Arkeologisk enkeltminne      **Art:** Kullgrop  
**Opprinnelig funksjon:**  
**Status:**

### Stedfesting

**Fylke:** Buskerud  
**Kommune:** Hemsedal

### Eiendomsopplysninger

**Kommune:** Hemsedal  
**Gnr:** 73      **Festenr:** 0  
**Bnr:** 1      **Seksjonsnr:** 0

### Datering

**Datering:** Jernalder - middelalder      **Metode:**  
**Eksakt datering:**      **Kvalitet:** Sannsynlig

### Detaljer

### Vernestatus for enkeltminne

**Vernetype:** Automatisk fredet      **Vernedato:**  
**Lovgrunnlag:**      **Tinglystdato:**  
**Paragraf:**  
**Vedtak:**

## Lokalitet - 54770 - Arkeologisk lokalitet - Annen arkeologisk lokalitet - Holdeskarvegen

### Klassifisering

**Kategori:** Arkeologisk lokalitet      **Art:** Annen arkeologisk lokalitet

### Stedfesting

**Fylke:** Buskerud      **ØK-kart:** BP067-5-3  
**Kommune:** Hemsedal  
**Gårdsnavn:** Ødegård, Nedre

### Eiendomsopplysninger

**Kommune:** Hemsedal  
**Gnr:** 74      **Festenr:** 0  
**Bnr:** 1      **Seksjonsnr:** 0

### Geometri

**Koordinatsystem:** (23) UTM sone 33 (EUREF89/WGS84)  
**Nord:** 6764739.9      **Øst:** 147621.5

### Metadata på digital stedfesting:

**Målemetode:** 55 Digitalisert på dig.bord fra papirkopi  
**Nøyaktighet (cm):** 1000

### Oppretting og ansvar

#### Registert

**Dato:** 24.09.2099      **Ansvarlig etat:**  
**Utført av:** Trude Aga Brun, Knut Paasche      **Instans:**  
**Registreringstype:** Andre  
**Tidligere idnummer:** 1-040447

### Detaljer

#### Litteraturhenvisning:

Reg. ved Buskerud fylkeskommune 24.09.99. Reguleringsplan FOR Holdebakken reg. nr. 9.

#### Beskrivelse:

Kullgrop, klart markert voll med rektangulær nedskjæring, dimaeter målt fra topp voll 4m målt fra ytterkant 6,5 m, dybde ca. 70cm, Kraftig kullag både i bunn og i voll.

#### Terrengbeskrivelse:

Granskog, mose gress og lyng i skogbunnen.

#### Orientering:

40m vest FOR den nederste store svingen på Holdeskardsvegen. Gropa ligger på en klart markert rygg i terrenget, på kanten der det vipper ned mot N-NV.

### Tilhørende enkeltminner

 1 Kullgrop AUT

### Vernestatus for lokalitet

**Vernetype:** Automatisk fredet      **Vernedato:** 24.09.2099



**Lovgrunnlag:** Kulturminneloven av 1978

**Tinglystdato:**

**Paragraf:**

**Vedtak:**

**Enkeltminne - 54770-1 - Arkeologisk enkeltminne - Kullgrop -****Klassifisering**

**Kategori:** Arkeologisk enkeltminne      **Art:** Kullgrop  
**Opprinnelig funksjon:**  
**Status:**

**Stedfesting**

**Fylke:** Buskerud  
**Kommune:** Hemsedal

**Eiendomsopplysninger**

**Kommune:** Hemsedal  
**Gnr:** 74      **Festenr:** 0  
**Bnr:** 1      **Seksjonsnr:** 0

**Datering**

**Datering:** Jernalder - middelalder      **Metode:**  
**Eksakt datering:**      **Kvalitet:** Sannsynlig

**Detaljer****Vernestatus for enkeltminne**

**Vernetyp:** Automatisk fredet      **Vernedato:**  
**Lovgrunnlag:**      **Tinglystdato:**  
**Paragraf:**  
**Vedtak:**

## Lokalitet - 25098 - Arkeologisk lokalitet - Annen arkeologisk lokalitet - Holdeskarvegen

### Klassifisering

**Kategori:** Arkeologisk lokalitet      **Art:** Annen arkeologisk lokalitet

### Stedfesting

**Fylke:** Buskerud      **ØK-kart:** BP067-5-3  
**Kommune:** Hemsedal  
**Gårdsnavn:** Anderdal, Søre

### Eiendomsopplysninger

**Kommune:** Hemsedal  
**Gnr:** 73      **Festenr:** 0  
**Bnr:** 1      **Seksjonsnr:** 0

### Geometri

**Koordinatsystem:** (23) UTM sone 33 (EUREF89/WGS84)  
**Nord:** 6764664      **Øst:** 147601.1

### Metadata på digital stedfesting:

**Målemetode:** 55 Digitalisert på dig.bord fra papirkopi  
**Nøyaktighet (cm):** 1000

### Oppretting og ansvar

#### Registert

**Dato:** 24.09.2099      **Ansvarlig etat:**  
**Utført av:** Trude Aga Brun, Knut Paasche      **Instans:**  
**Registreringstype:** Andre  
**Tidligere idnummer:** 1-040432

### Detaljer

#### Litteraturhenvisning:

Reg. ved Buskerud fylkeskommune 24.09.99. Reguleringsplan FOR Holdebakken reg. nr. 2.

#### Beskrivelse:

Kullgrop, 4 x 5m i diameter målt fra topp voll, 7 x 8m målt fra ytterkant voll, dybde ca. 1m, kraftig kullag ca. 5cm. UNDER dagens overflate, kull også i voll. Planeringsarbeid i forbindelse med slalombakken har fylt masse over deler av gropa.

#### Terrengbeskrivelse:

Tett granskog innslag av noe osp, lyng, einer og grass i skogbunnen.

#### Orientering:

7 m. nord FOR Holdeskardsvegen 135m vest FOR andre kraftige sving oppover Holdeskardsvegen.

### Tilhørende enkeltminner

 1 Kullgrop AUT

### Vernestatus for lokalitet

**Vernetype:** Automatisk fredet      **Vernedato:** 24.09.2099

**Lovgrunnlag:** Kulturminneloven av 1978

**Tinglystdato:**

**Paragraf:**

**Vedtak:**

## Enkeltminne - 25098-1 - Arkeologisk enkeltminne - Kullgrop -

### Klassifisering

**Kategori:** Arkeologisk enkeltminne    **Art:** Kullgrop  
**Opprinnelig funksjon:**  
**Status:**

### Stedfesting

**Fylke:** Buskerud  
**Kommune:** Hemsedal

### Eiendomsopplysninger

**Kommune:** Hemsedal  
**Gnr:** 73                                    **Festenr:** 0  
**Bnr:** 1                                      **Seksjonsnr:** 0

### Datering

**Datering:** Jernalder - middelalder    **Metode:**  
**Eksakt datering:**                                    **Kvalitet:** Sannsynlig

### Detaljer

### Vernestatus for enkeltminne

**Vernetype:** Automatisk fredet                                    **Vernedato:**  
**Lovgrunnlag:**    **Tinglystdato:**  
**Paragraf:**  
**Vedtak:**

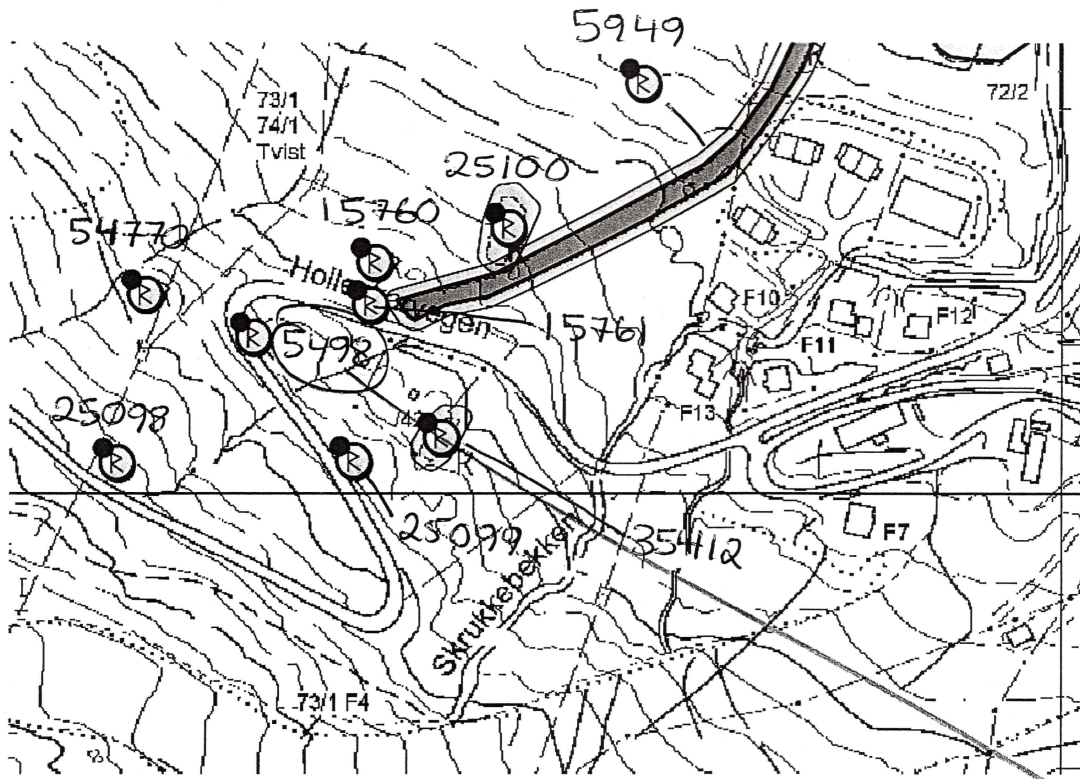

**Kategori**

- ⊠ Arkeologisk minne
- ↑ Bygning
- ⋈ Kirkested
- ⚙ Teknisk/industriell
- ≡ Uspesifisert

**Vernestatus**

- Automatisk fredet
- Vedtaksfredet
- Andre
- Uavklart
- Ingen vernestatus



41 m

Copyright: Riksantikvaren. Kartbakgrunn: Statens Kartverk/Ugland IT Group AS

OB5 5948

35412 Kullgrop og grop tjøremile eller kullgrop  
ca 1m bred renne mot N.

25099 Kullgrop

25098 Kullgrop

54770 Kullgrop

5498 kullgrop

15761

15760 Kullgrop

25100 2 kullgroper og 1 grop

5949 Veianlegg, hulvei, klousti, midvei  
Fra Hollemoen oppover mot Holleskarst  
Bredde max 2m. Store deler av veien  
er ødelagt i forb. med bygging av  
Holdeskarvegen samt aktiviteter i  
forbindelse med skianlegget.

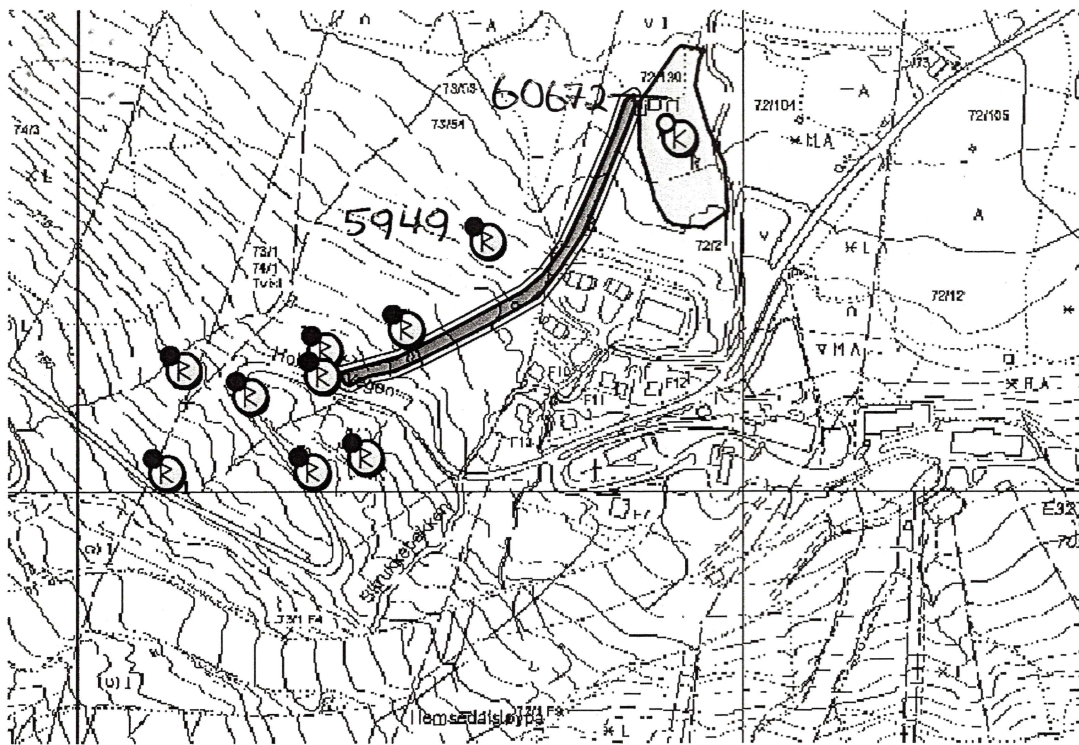

**Kategori**

- R Arkeologisk minne
- ⌈ Bygning
- † Kirkested
- ⚙ Teknisk/industriell
- ≡ Uspesifisert

**Vernestatus**

- Automatisk fredet
- Vedtaksfredet
- Andre
- Uavklart
- Ingen vernestatus



67 m

Copyright: Riksantikvaren. Kartbakgrunn: Statens Kartverk/Ugland IT Group AS

60672 Husmannsplass, Øvre Skrukkeba  
 En tydelig tuft, oppmurt 1-1,20 m høyde. Inngjerdet åker 4-5 m NV for tufta, tydelig tidligere dyrket mark og en del mydn. røper rundt i området. Mul. fins det flere tufter innenfor området

