



Vår saksbehandler  
Siv Anita Lundø, tlf 32808593

Vår dato  
30.11.2005

Deres dato  
05.07.2005

Vår referanse  
05/00511-6  
714.

Deres referanse

Asplan Viak AS

Brubakken 2  
2615 LILLEHAMMER

KULTURHISTORISK MUSEUM Universitetet i Oslo	
Saksb. LIGU	Kopi 09 DES. 2005
Ark.: 0618.	
Saksnr.: 05/21218	Dok.nr.: 1

## Trøim og Hemsedal Fjellandsby - Området sør for Hemsil - Reguleringsplan - Hemsedal kommune - Rapport fra kulturminneregistrering

Utviklingsavdelingen har foretatt arkeologiske registreringer av det planlagte byggeområdet.

Vi viser til vedlagt rapport. Det ble påvist 2 kullgroper. Den ene kullgropa ligger like utenfor plangrensen i sørvest og kommer således ikke i konflikt med reguleringsplanen. Den andre kullgropa ligger ved Vårstølen. Kullgropa er automatisk fredet kulturminne jamfør kulturminneloven § 4. b og c. I tillegg vil vi understreke at alle automatisk fredete kulturminner har en sikringssone på minimum 5 meter utenfor dets synlige ytterkant jamføre § 6 i samme lov. Fylkeskommunene har myndighet til å utvide denne grensen dersom vi mener det er behov for det. Dette kan vi komme tilbake til. Når det gjelder nyere tid kulturminner ble det påvist to steingjerder ved Vårstølen.

Utviklingsavdelingen kjenner kun til plangrensen for byggeområdet, og vi kan derfor først uttale oss mer spesifisert når det foreligger kartskisser over selve infrastrukturen for planområdet, dvs. hvor eventuelle boligtomter og veinett skal ligge innenfor området. Vi ber om at utbygger tar kontakt med oss før saken kommer til offentlig ettersyn, for å diskutere hvor en eventuelt utbygging kan utføres innenfor planområdet. Kulturminnevernets krav er at enkeltminner ikke skal bli liggende inne i et byggeområde slik at de kan bli skadet. Målet er å bevare sammenhengende områder med kulturminner. Dersom det er nødvendig for å få til en utbygging, kan det søkes om dispensasjon fra kulturminneloven for de kulturminnene som vil bli berørt. Dette bør vi derfor diskutere i et møte.

I forbindelse med registreringer og etterarbeid ble det totalt brukt 20 timer. Faktura på kr 11680,- (20 timer à kr 580,-) vil bli sendt fra regnskapsseksjonen snarest.

Med hilsen

  
Inger Liv Gøytillund e f  
kulturvernleder

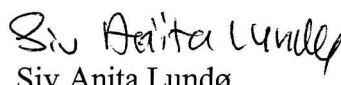
  
Siv Anita Lundø  
arkeolog

POST ADRESSERES TIL AVDELINGEN - IKKE TIL ENKELTPERSONER

Postadresse  
BUSKERUD FYLKESKOMMUNE  
Fylkeshuset  
N-3020 Drammen

Besøksadresse  
Hauges gate 89  
E-postadresse  
Postmottak@bfk.no

Telefon  
32 80 85 00  
Internett  
www.bfk.no

Telefaks  
32808676

Bankkonto  
2200.07.13523  
Foretaksregistre  
NO 964 951 373



Vår dato  
30.11.2005

Vår referanse  
05/00511-6

---

Vedlegg:

1 Rapport fra kulturminneregistrering

Kopi til:

Hemsedal kommune

3560 HEMSEDAL

Kulturhistorisk museum, Universitetet i Oslo Postboks 6762 St.Olavspl., 0130 OSLO

Lisbeth Kaas Ambrosen Utviklingsavdelingen



**RAPPORT FRA KULTURMINNEREGISTRERING I OMRÅDET SØR  
 FOR HEMSIL, MELLOM TRØYM OG HEMSDAL FJELLANDSBY I  
 HEMSEDAL KOMMUNE**

<b>Fylke</b>	Buskerud
<b>Kommune</b>	Hemsedal
<b>Gårdsnur., Gård</b>	69/5, 70/1, 3, 72/2, 11, 12 og 65
<b>Saksnr</b>	05/00511-3714.
<b>Saken gjelder</b>	Reguleringsplan
<b>Kartblad</b>	Øk-kart: BP 067-5-3
<b>Utført av</b>	Vanja Tørhaug, Utviklingsavdelingen, Buskerud fylkeskommune
<b>Utført dato</b>	13.10 og 19.10. 2005

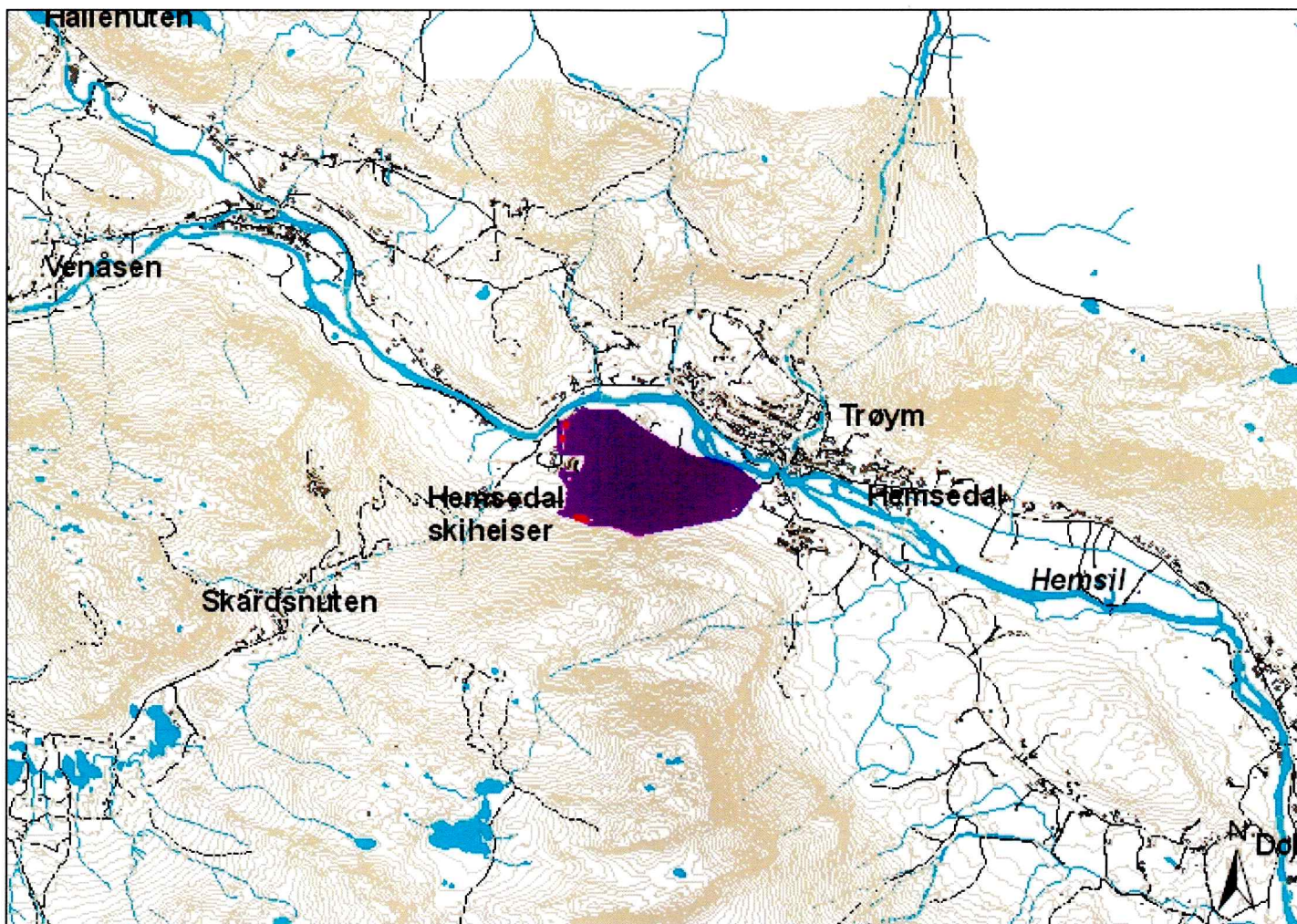

Figur: Kart over planområdet. Målestokk: 1:50000.

1:50 000

**Formål og bakgrunn for undersøkelsen**

I forbindelse med igangsatt arbeid med reguleringsplan for området sør for Hemsil, mellom Trøym Sør og Hemsedal Fjellandsby i Hemsedal kommune ble det foretatt en



arkeologisk registrering av to mindre områder innenfor plangrensen som ikke tidligere har vært undersøkt. Dette gjelder området i vest som ligger i dyrket mark på eiendommen 72/11 og områdene lengst vest og sør som ligger i utmark og skog. Formålet med denne undersøkelsen var å påvise og avklare forholdet til automatisk fredede kulturminner. Tidligere er det foretatt registreringer innenfor planområdet i 1986 under "Hallingdalsprosjektet" og av fylkeskommunen i 1991 i forbindelse med reguleringsplan for Holdebakk-Trøym sentrum.

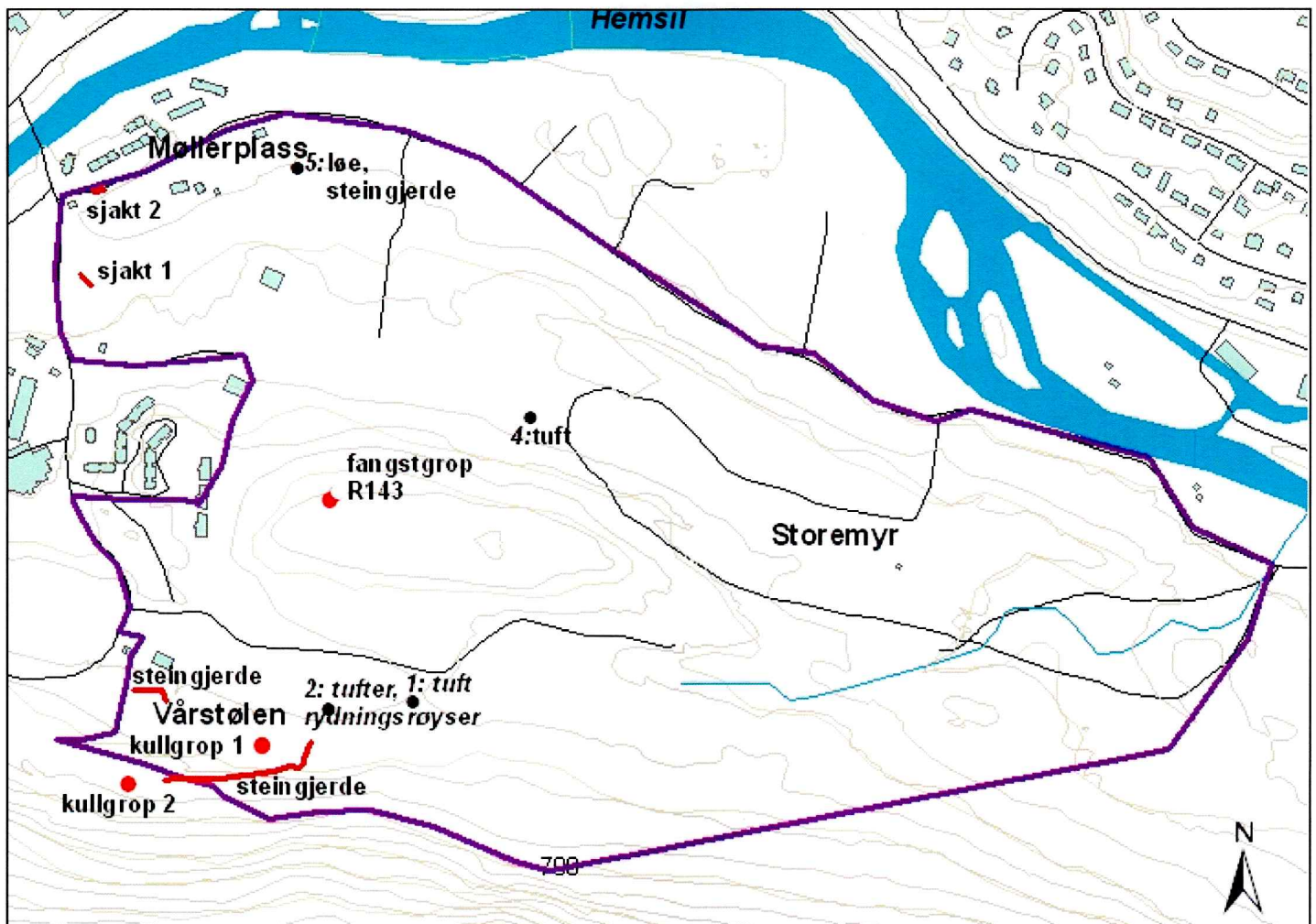

Figur: Kart over reguleringsområdet med innmålt nye registreringer av kullgroper og steingjerder i sørvest ved Vårstølen og gravde sjakter i nordvest, samt innmåling av fangstgrop R143. De gamle registreringene er merket av på kartet. Målestokk: 1:8000.

1:8 000

### Tidsbruk og bemanning

Undersøkelsen ble foretatt av Vanja Tørhaug. Det ble brukt 15 timer i felt, inkludert kjøring og 5 timer til for- og etterarbeid, til sammen 20 timer.

### Områdebeskrivelse

Planområdet ligger mellom Trøym Sør og Hemsedal Fjellandsby, sør for elva Hemsil, 625-690 moh. De nye delområdene som ble registrert omfatter et område i nordvest med dyrket mark og skog og et område i vest og sør med utmark og skog.

Terrenget i skogsområdet i nordvest er karakterisert av enkelte høyderygger og noe myr. Det er stedvis mye stein i grunnen. Vegetasjonen er dominert av granskog med innslag av løvtrær. Området i sørvest er delvis bebygd og det er kun mindre lommer med skog myr bevart. I sør er området dominert av tett skog, og kun i sørvest ved Vårstølen er terrenget åpent med dyrket mark. Skogsområdet ligger i utkanten av myrterreng og stiger bratt mot sør. Det er stedvis blokkrikt og mye stein i grunnen. Vegetasjonen er dominert av gran med innslag av løvtrær.

### Tidligere arkeologiske registreringer

Innenfor planområdet er det tidligere registrert kulturminner, hovedsakelig nyere tids kulturminner som tufter, rydningsrøyer og steingjerder. Av automatisk fredete kulturminner er det en fangstgrop nr 7 (He143), registrert under Hallingdalsprosjektet i 1986. Denne ligger ved Rudningen på en Ø-V gående rygg inntil østsiden av en liten kulle i tett granskog. Denne ble målt inn og koordinatfestet. Ingen nye fangstgroper ble funnet i nærheten.

#### Fangstgrop 143

Diameter: 4 m (Ø-V) 2,5 m (N-S)	Koordinater: X 474383 Y 6747520
Dybde: 0,5 m	

I nærheten av planområdet like vest for plangrensen er det tidligere registrert en kullgrop nr 6 (He142).

### Registrering av automatisk fredete kulturminner

Det ble sett etter synlige kulturminner på overflaten i områdene i vest og sør som tidligere ikke var registrert. Det ble funnet to kullgroper sørvest i området ved Vårstølen. Kullgrop 1 ligger på en flate bevokst med blandingsskog ved Vårstølen like øst for dyrket mark. Kullgrop 2 ligger like utenfor plangrensa i N-helling ca 10 m SØ for parkeringsplass og 15 m SV for dyrket mark. Denne ligger ca 25 m utenfor plangrensa og kommer dermed ikke i konflikt med reguleringsplanen.

#### Kullgrop 1

Mål: 3,5 m x 3 m	Koordinater: X 474305 Y 6747234
Dybde: 0,7 m Kullag: 20 cm	

#### Kullgrop 2

Mål: Ytre: 6 x 5 m Indre: 3,5 x 3 m	Koordinater: X 474151 Y 6747191
Dybde: 0,8 m Kullag: 20 cm	

### Sjaktning

Det ble gravd to sjakter i dyrket mark nordvest i området på eiendommen 71/11. Sjakt 1 ble lagt lengst SV på jordet i lengderetning sørøst-nordvest og målte ca 20 m og hadde en bredde på 3,5 m. Sjakt 2 ble lagt lengst nord på jordet i lengderetning øst-

vest og målte 13 m og hadde en bredde på 3,5 m. Grunnforholdene besto av et 20-30 cm tykt humusholdig feit matjordslag etterfulgt av et grågult, silt-sandlag med mye stein. Ifølge bonden har området tidligere bestått av myr og det er gravd svært mange grøfter på kryss og tvers for drenering. Sjaktingen ble avsluttet fordi grunnforholdene var dårlige og potensialet for påvisning av bosetningsspor svært små.

#### **Nyere tids kulturminner**

To steingjerder ble registrert i skogen ved Vårstølen. Disse ble målt inn og er avtegnet på kartet. Det lengste steingjerdet ligger sør for dyrket mark og strekker seg ca 150 m i retning V-Ø og fortsetter ca 30 m mot N. Det andre steingjerdet ligger i skogen nordvest for dyrket mark og strekker seg ca 30 m i retning V-Ø og fortsetter ca 13 m mot S.

Drammen, 27.10.05.  
Vanja Tørhaug