



DBC-arkitektur a/s
Gamlevegen 6
3550 GOL

KOPI

UNIVERSITETETS KULTURHISTORISKE MUSEER		
Universitetet i Oslo		
Saksb.	13 JAN. 2000	Kopi
Ark:	0618	
Saksnr.	00/1374	Dok.nr.: 7

Oppstart av reguleringsplan for Hemsedal fjellandsby - høyringsuttale

Med heimel i plan – og bygningslova § 27-1 nr. 1 har Buskerud fylkeskommune ved regional- og kulturavdelinga mottatt melding om oppstart av ovannemnte regulering.

Regionalavdelinga:

Regionalavdelinga har ikkje merknadar til at det startast opp arbeid med reguleringa.

Kulturavdelinga:

Etter førespurnad frå Hemsedal Skisenter vart det utført arkeologisk registrering i planområdet hausten 1999. Kart over registreringane samt beskriving av dei enkelte funna er tidlegare oversendt.

Det vart i alt gjort 14 registreringar innanfor planområdet (sjå kart med avmerking og registreringsskjema). R9 ligg rett i ytterkanten av planområdet. Dei registrerte kolgropene (R1-9, 12 objekt i alt) og ei 5 meter brei sone rundt deira synlege ytterkant er automatisk freda jfr. kulturminnelova §§ 4 og 6 (sjå vedlagte skisse). Ei kolgrop er spor etter framstilling av kol i jernalder og middelalder. Vi ber om at planane blir endra slik at dei freda kulturminna ikkje blir berørt og at dei freda kulturminna blir lagt ut som spesialområde i følge plan – og bygningslova § 25.

I tillegg til dei automatisk freda kulturminna er det bevart ein eldre husmannsplass (Skrukka) ved Hollomoen (nr. II), ein holveg eller gamal kløvsti (nr. I) som går opp mot Holleskaret samt ein kulefangar (nr. III). Kulefangaren er ein rest etter ein eldre skytebane bestående av ein 8-10 m lang steinmur som er om lag 2, 5 m høg og vendar seg mot N-NA. Den nedlagte husmannsplassen er eit viktig element i det gamle kulturlandskapet og har med sine tufter, steingjerde, rydningsrøyser og gamal innmark ein stor kulturhistorisk verdi. Då det har vore få husmannsplassar i Hemsedal, er det verdfullt å ta vare på dei få som ein framleis finn restar etter. Det vil vere uheldig dersom husmannsplassen blir skjemt eller berørt i samband med bygging i området. Vår tilråding er at også husmannsplassen, og eventuelt den bevarte resten av den gamle vegen, vert lagt ut som spesialområde med føremål bevaring.

Ny trase for Holleskarsvegen frå Hollomoen og oppover i boge mot sørvest vart også befart. Her vart det ikkje gjort registreringar av kulturminne. Vegen kan kome i konflikt med R5 og R7 der vegen kjem inn på eksisterande trase.

Vi gjer merksam på at det kan søkjast om dispensasjon frå lov om kulturminne. Ein slik søknad med grunngjeving skal sendast til Buskerud fylkeskommune, kulturavdelinga, men stilast til Univeristetets Kulturhistoriske Museer i Oslo, Oldsakssamlinga, Frederiksgt. 2, 0164 OSLO. Dersom ein slik søknad

POST ADRESSERES TIL AVDELINGEN - IKKE TIL ENKELTPERSONER

Postadresse
BUSKERUD FYLKESKOMMUNE
Fylkeshuset
N-1020 Drammen

Besøksadresse
Haugesgate 89
E-postadresse

Telefon
12 80 85 00

Telefaks
12808676

Bankkonto
2200 07 13523
Foretaksregisteret
NO 964 951 373

Vår dato
06.01.2000Vår referanse
99/00615-10

blir innvilga, vil fredinga først bli oppheva etter ei arkeologisk undersøking som tiltakshavar må koste. Dersom det under anleggsarbeid i området skulle dukke opp andre freda kulturminne, må arbeidet stoppe straks og kulturavdelinga varslast jfr. kulturminnelova § 8.2. Det er også viktig at endeleg reguleringskart og reguleringsføresegner blir sendt til kulturavdelinga når dei har vore opp til handsaming.

Med helsing

Sigurd Fjose
SeksjonsleiarThor Skjevraak
Førstekonsulent**Liste over registreringar:**

R1.	A: kolgrop, B: grop (truleg og kolgrop)
R2.	Kolgrop
R3.	Kolgrop
R4.	Kolgrop
R5.	Kolgrop
R6.	A: kolgrop, B: kolgrop, C: grop (tjøremile eller kolgrop)
R7.	Grop (truleg kolgrop)
R8.	Grop (truleg kolgrop)
R9.	Kolgrop
Nr. I.	Gamalt vegfar (holveg/kløvsti)
Nr. II.	Husmannsplass
Nr. III.	Kulefangar (del av skytebane)

Vedlegg:Kart med avmerking
Registreringsskjema
Skisse over 5-metersone**Kopi utan vedlegg:**Hemsedal kommune, teknisk etat, 3560 Hemsedal
Hemsedal kommune, kulturkontoret, 3560 Hemsedal
Hemsedal Skisenter a/s, boks 43, 3560 Hemsedal**Kopi med vedlegg:**

Universitetets Kulturhistoriske Museer, Oldsaksamlingen, Frederiksgt. 2, 0164 OSLO

DP 067-5-3

Y 6400
X 319 200

6748

R2 KULLGRUP

(RØGJIN)

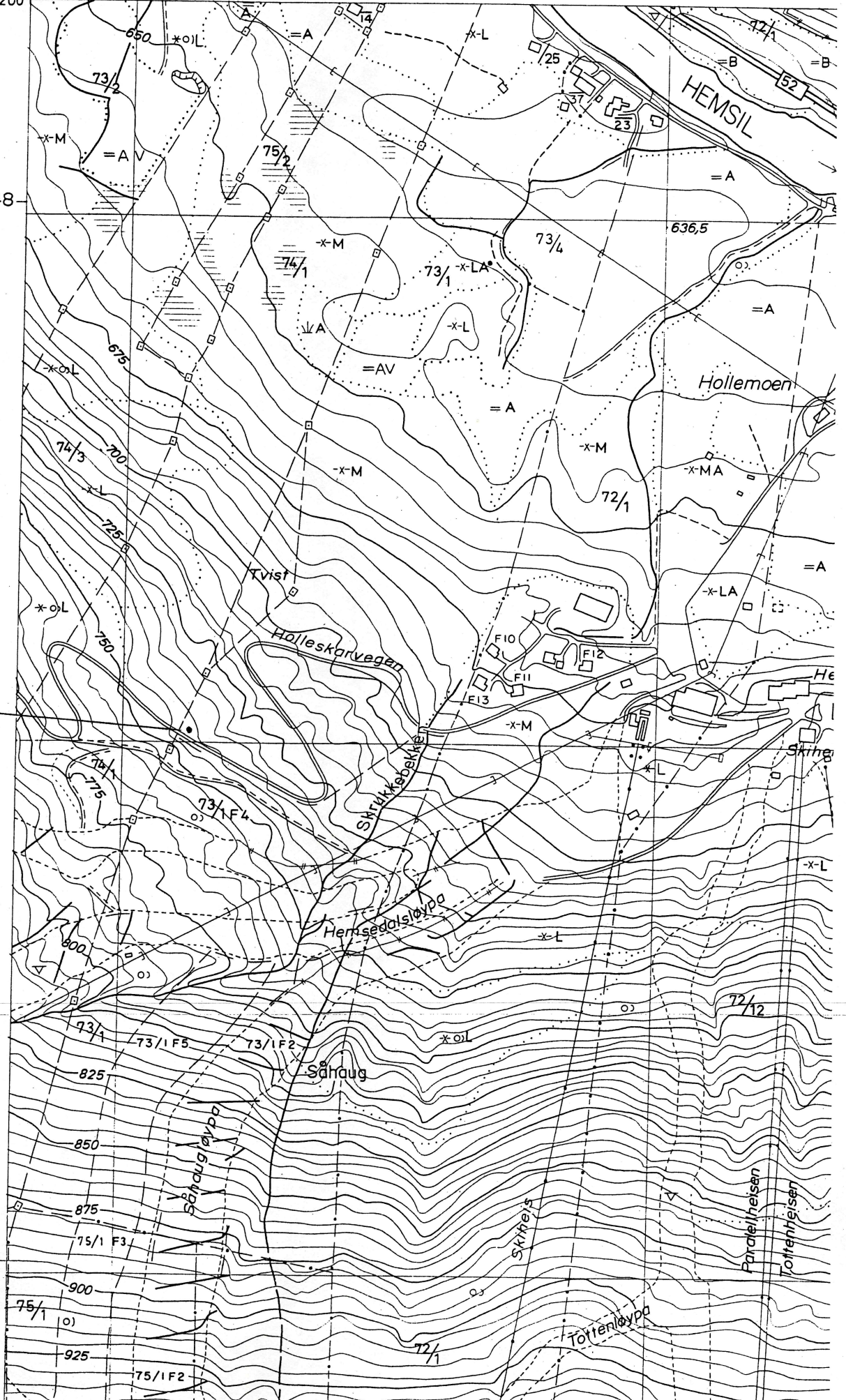

DP 067-5-3

Y 6400
X 319 200

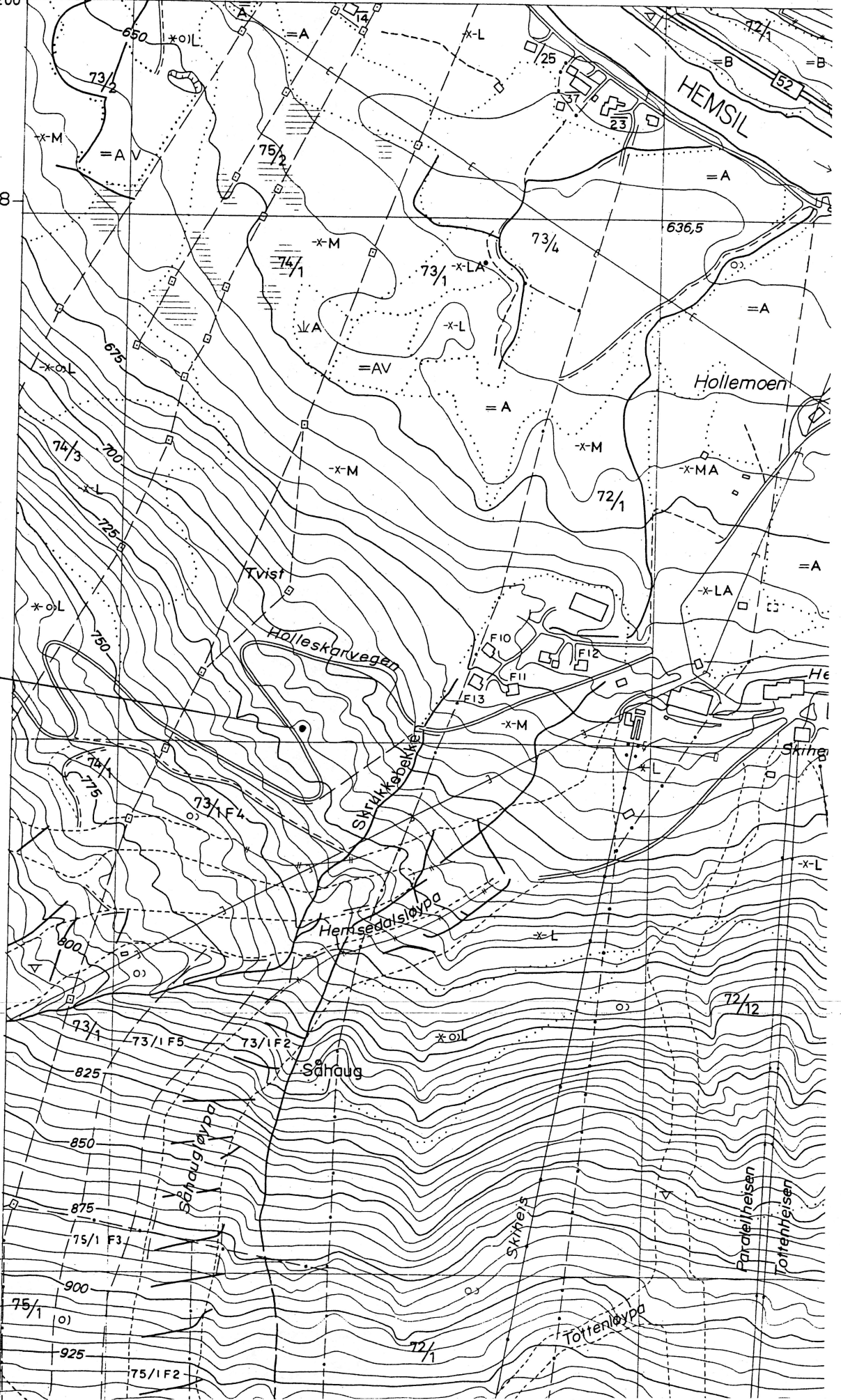

R3 Kullgrop

(RØGJUN)

BP 067-5-3

Y 6 400
X 319 200

R 4 Kullgrup

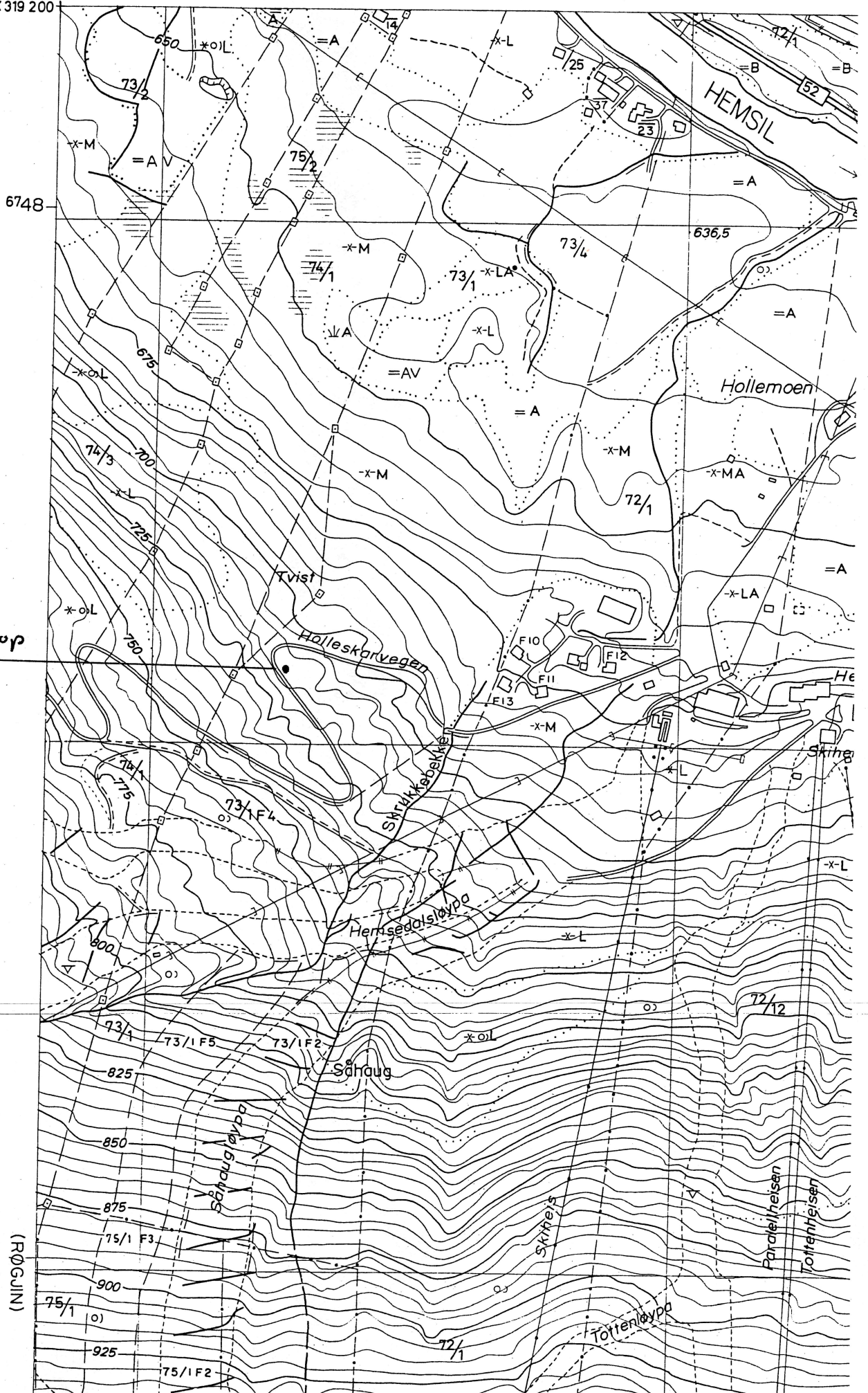

(RØSUN)

DP 067-5-3

Y 6400
X 319 200

R 5 Kullgrup

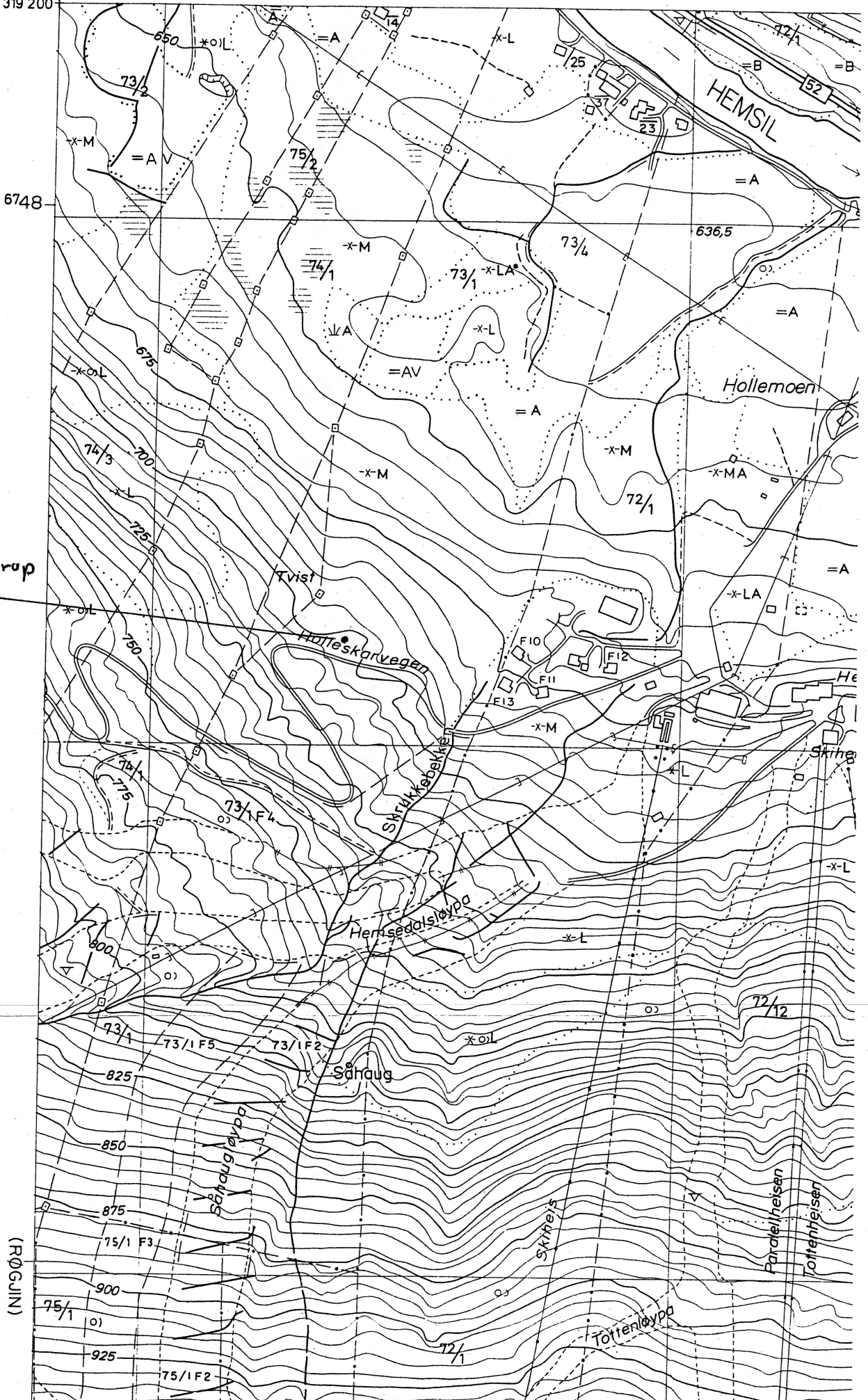

(RØGJUN)

DP 067-5-3

Y 6400
X 319 200

R 6, c Grup
R 6, A Kullgrup
R 6, B Kullgrup

(RØGJUN)

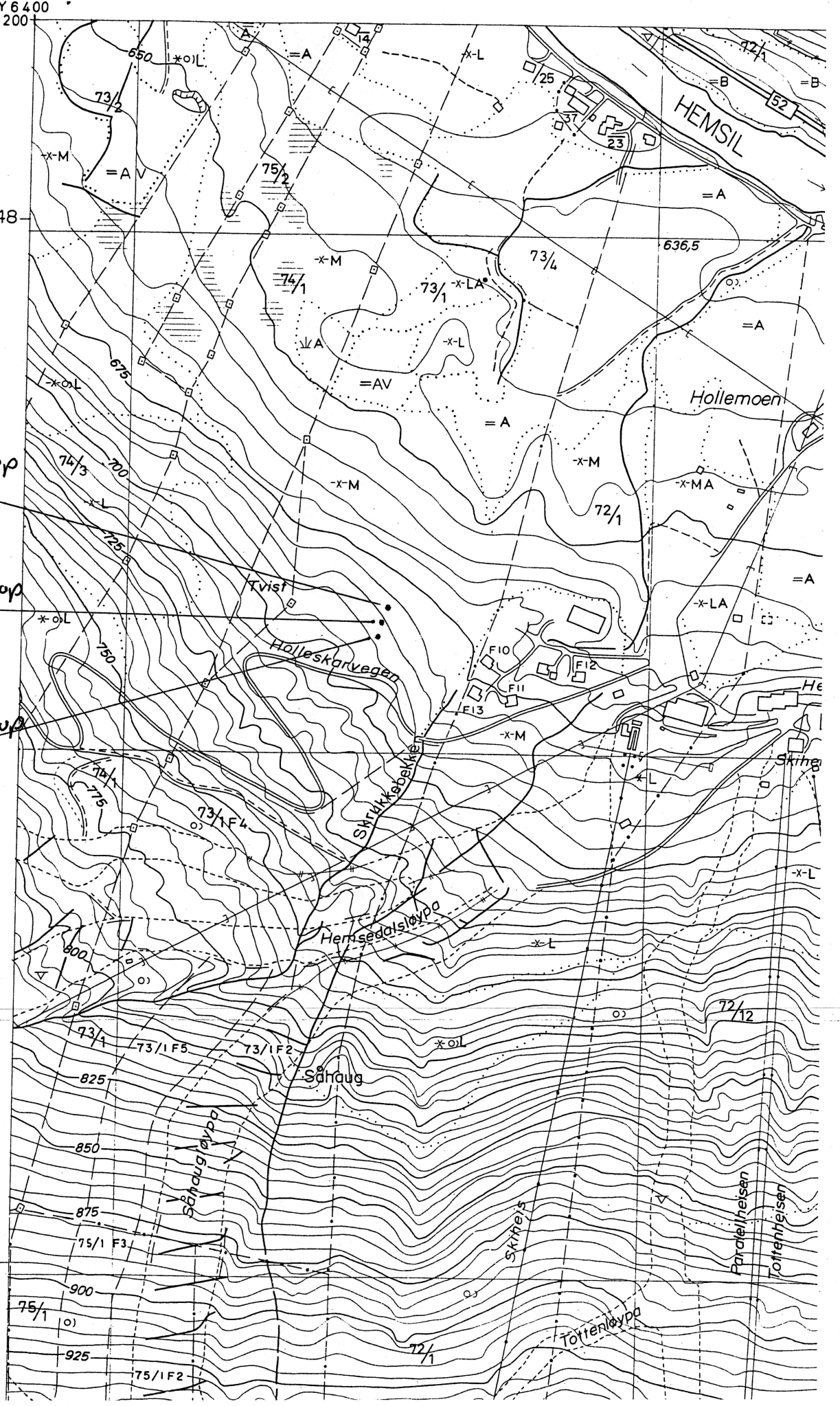

DP 067-5-3

Y 6400
X 319 200

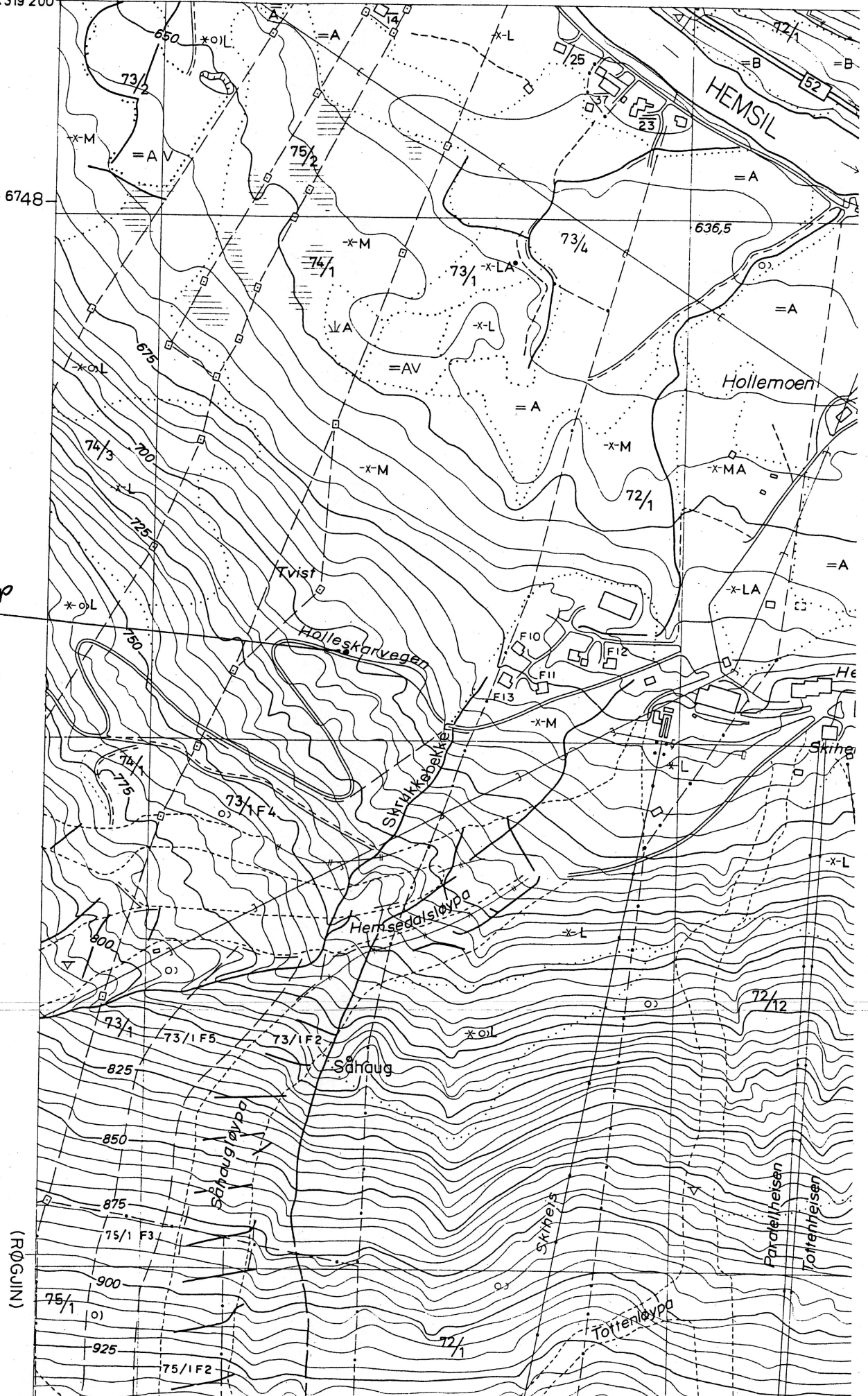

R7 Grup

(Ardis
Kullgrup)

(RØGJIN)

AUTOMATISK FREDETE KULTURMINNER

Fylke: Buskerud Kommune Hemsedal Regnr 0

Gnr: 72 Gård: Holle

Bnr: 67 Bruk:

Gnr: 0 Gård:

Bnr: 0 Bruk:

Flyfot R-x-nr: Lokalitet

Øk-kart BP 067-5-3 Hoh: 660

Fornminnets-art Grop Ant: 1 Alder:

Fornminnets-art Ant: 0

Eieradresse

Reg.ved Trude Aga Brun, Knut Paasche 30.09.99

Terrenget

Åpen granskog, grass i skogbunnen.

Orienteringsoppgave:

18m syd for hus/turistanlegg. 15m øst for trafokjosk. 220m NV for husene på Rudningen.

Art/utstrekning

Beskrivelse

Grop med kull, muligens en kullgrop, ujamnt markert voll noe uregelmessig i formen, 3m i diameter målt fra topp voll, 5-6m i diameter målt fra ytterkant voll, dybde ca. 40cm, utvasket kullag ca. 20cm under dagens overflate. Gropa er noe skadet enten av aktivitet i området, eller av enkelte store trær som har stått helt inne i vollen på gropa.

Tradisjon

Fotonr 0

Litteratur Reg. ved Buskerud fylkeskommune 22.09.99.
Reguleringsplan for Holdebakken reg. nr. 8

Pr.sj.nr: 990515

DP 067-5-3

Y 6400
X 319 200

R 9 Kullgrop

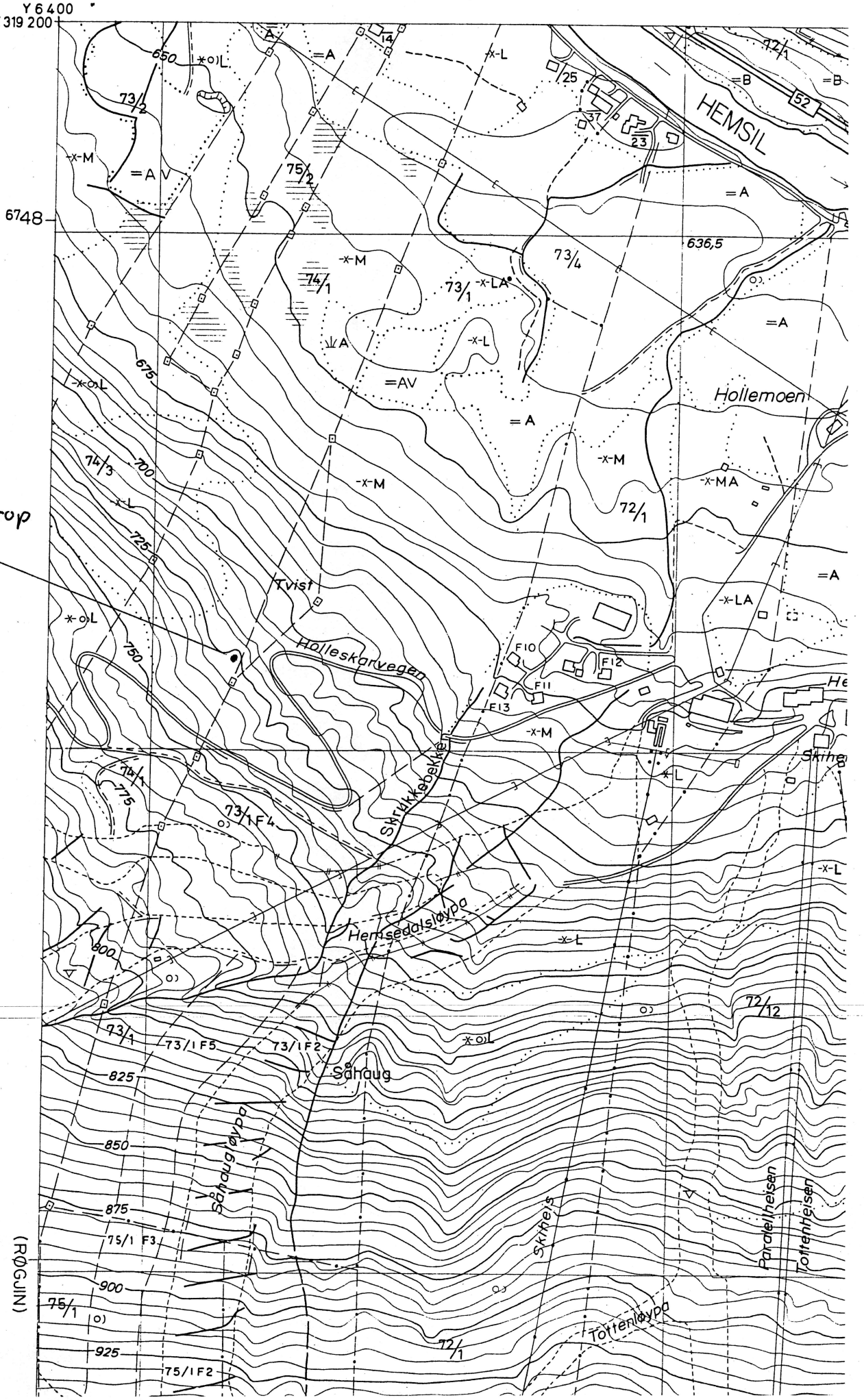

(RØGJUN)

AUTOMATISK FREDETE KULTURMINNER

Fylke: Buskerud Kommune: Hemsedal Regnr 0

Gnr 72 Gård: Holle
Bnr 1 Bruk:
Gnr 73 Gård: Anderdal, Søre
Bnr 1 Bruk:

Flyfoto R-x-nr: Lokaltet
Øk-kart BP 067-5-3 Hoh: 675
Fornminnets-art Veg Ant: 1 Alder:
Fornminnets-art Ant: 0

Eieradresse

Reg.ved Trude Aga Brun, Sissel Carlstrøm og Knut Paasche 24.09.99

Terrengets art:

Granskog, tidligere slåttemark

Orienteringsoppgave

Mellom Holleskardsvegen og Hollemoen.

Art/utstrekning

Beskrivelse

Veg: Hulveg, kløvsti eller rideveg. Veggen kan følges på flere strekninger oppover mot Holleskardet. Begynner på Hollemoen. Bredde maks 2m. Tegner seg som nedslitt fure/hulveg. Bygget opp med stein enkelte steder. Store deler av veggen er ødelagt i forbindelse med bygging av Holleskardsvegen samt aktivitet i forbindelse med Skianlegget.

Tradisjon

Fotonr

0

Litteratur Reg. ved Buskerud fylkeskommune 24.09.99.
Reguleringsplan for Holdebakken reg. nr. I (romertall en)

Pr.sj.nr: 990515

5-meter sonen / spesialområde kultur (eks. kullgrop):

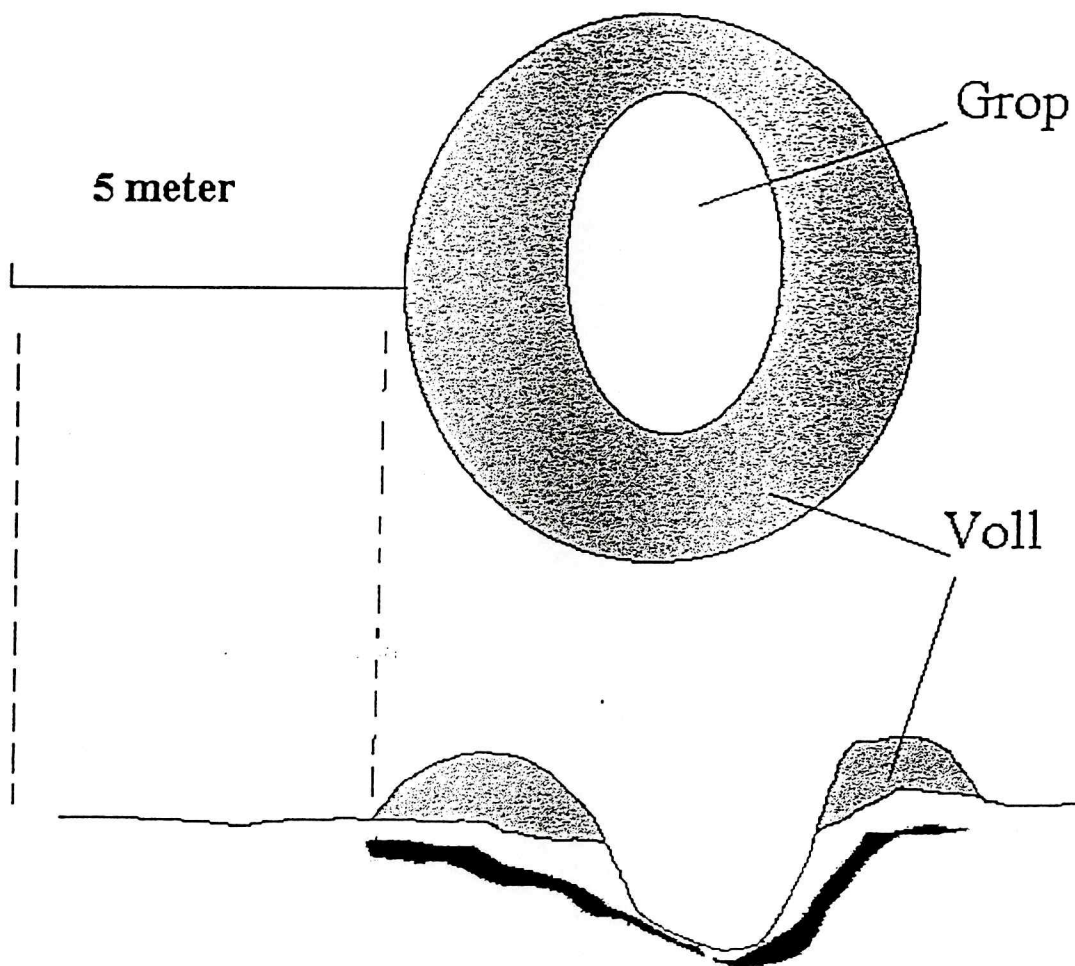

5-meter sonen (sikrinsonen) / spesialområde ved flere objekter/felt (eks. kullgrop):

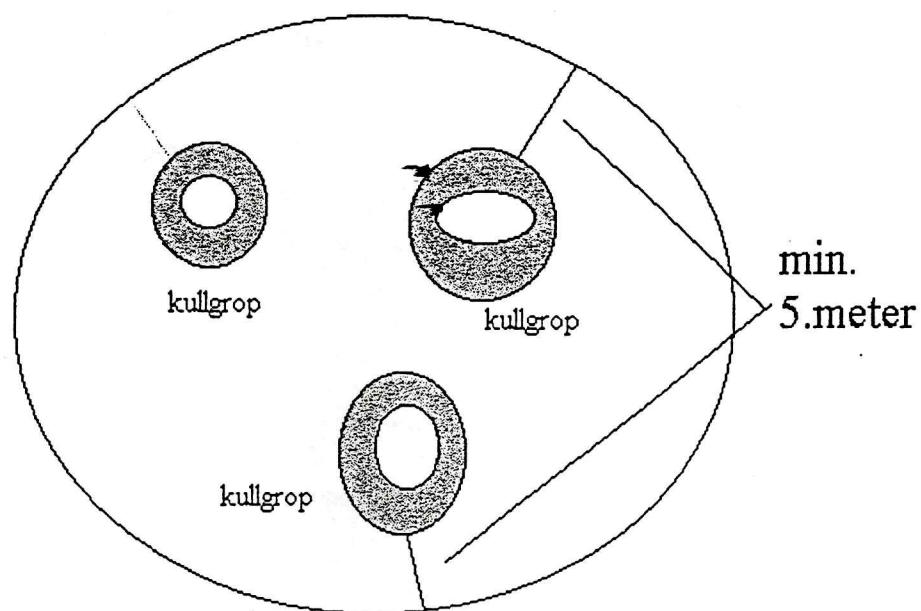

Den ytre grense for spesialområdet / sikringsonen må ikke nødvendigvis være sirkulær, eller følge akkurat i ytterkanten av 5-meter sonen. Det vil vær naturlig om den justeres i forhold til eksisterende naturlige grenser i marka: terreng, veger, vann, gjerde osv.