



BUSKERUD
FYLKESKOMMUNE

ARKIV

INST. FOR ARKEOLOGI, KUNSTHISTORIE OG NUMISMATIKK Universitetet i Oslo	
Saksb.: JHL	Kopi:
23 JUN 1998	
Ark.: 0618	
Saksnr.: 98/4168	Dok. nr.: 1

Hemsedal kommune
Teknisk etat
3560 HEMSEDAL

Kulturavdelingen
Kulturvern

Saksbeh: Knut Paasche
Dir. tlf: 32808593
Telefaks: 32808672
Vår ref: 98/356-7 (Oppgis ved henv.)
Arkivkode: 650.714.
Vår dato: 16.06.98
Deres dato:
Deres ref:

ARKEOLOGISK REGISTRERING, BEBYGGELSESPAN FOR OMRÅDET T5 I KOMMUNEPLAN - HEMSEDAL. ANDERDALSLIA GNR. 73 BNR. 43.

Det er nå foretatt arkeologisk registrering i planområdet. Det ble funnet 5 kullgroper (se vedlagt kopi av feltrapport, vedlegg 1). Kullgropene og en 5 meter sone rundt deres synlige ytterkant er automatisk fredet jfr. kulturminneloven § 4 og 6 (se også vedlagt skisse, vedlegg 2). Vi ber om at bebyggelsesplanen blir endret slik at de fredete kulturminnene ikke blir berørt, og at de fredete kulturminnene legges ut som spesialområde i følge plan og bygningsloven § 25. I motsatt fall har fylkeskonservator innsigelse til planen.

Vi gjør oppmerksom på at det kan søkes om dispensasjon fra Lov om kulturminner. En slik søknad med begrunnelse skal sendes Buskerud fylkeskommune, kulturadm., men stilles til Universitetet i Oslo, Institutt for arkeologi, kunsthistorie og numismatikk, Frederiksgt. 3, 0164 OSLO. Dersom en slik søknad blir innvilget, vil fredningen først bli opphevet etter en arkeologisk undersøkelse som må bekostes av tiltakshaver.

Dersom det under anleggsarbeid i området skulle dukke opp andre fredete kulturminner, må arbeidet straks stanses og fylkeskonservatoren varsles jfr. kulturminneloven § 8.2. Det er også viktig at endelig reguleringskart og reguleringsbestemmelser oversendes fylkeskonservator når disse har vært oppe til behandling.

Vi sender vedlagt spesifikasjon av regning for kulturminneregistrering i ovennevnte område til orientering (vedlegg 3). Faktura for innbetaling blir sendt fra regnskapsseksjonen snarest.

Med hilsen

Geir Helgen
fylkeskonservator

Knut Paasche
Knut Paasche
fylkesarkeolog

- Vedlegg: 1. Kopi av feltrapport
2. Skisse som viser eks. på 5-meter sone
3. Spesifikasjon av regning

Kopi m. vedlegg 1, 2 og 3:

Riksantikvaren
Universitetets Oldsaksamling / IAKN
Regionalutviklingsetaten / her
Hemsedal Skiheiser AS, Boks 53, 3560 HEMSEDAL

Kopi m. vedlegg 3:

Regnskapsseksjonen
Fylkesrevisor
Kari Wøien / her

**RAPPORT FRA ARKEOLOGISK REGISTRERING FOR BEBYGGELSESP
FOR OMRÅDET T5 I KOMMUNEPLAN - HEMSEDAL SKIHEISER, HEMSEDAL**

Gnr/Bnr: 73/43, Anderdalslia
Kommune: Hemsedal
Fylke: Buskerud
ØK-kart: BO 67-5-4

I forbindelse med ovennevnte bebyggelsesplan, ble det den 8/6 foretatt en fullstendig arkeologisk registrering av det regulerte området (se kart).

Det ble funnet 5 automatisk fredete kulturminner:

Samtlige 5 er kullgroper, se vedlagte kart for lokalisering. De er merket i terrenget slik: R-1-1, R-1-2, R-2-1, R-2-2, R-3.

Det er verdt å merke seg at gropene ligger umiddelbart inntil 2 eldre stier og tråkk. Det er derfor stor sannsynlighet for at dateringen av gropene også kan indikere alderen på stiene, da disse kan ha blitt brukt for å frakte kullet dit det skulle brukes i jernutvinning eller til smie.

Det ble ikke registrert nyere tids kulturminner i området.

Lars Groseth, 10/6-98

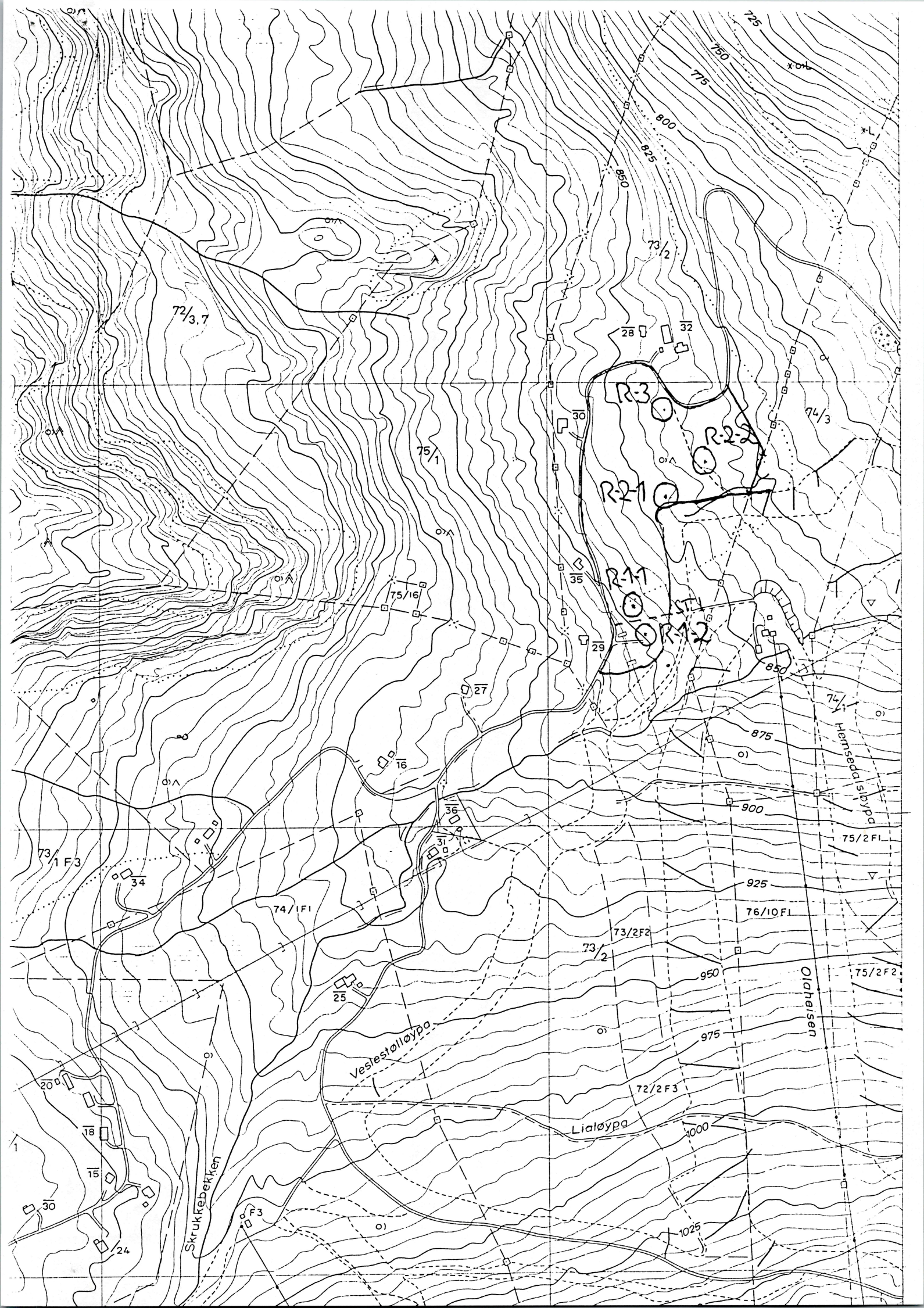

AUTOMATISK FREDETE KULTURMINNER

Fylke: Buskerud

Kommune: Hemsedal

Regnr:

Gnr: 73 Gård:

Bnr: 43 Bruk:

Gnr: 0 Gård:

Bnr: 0 Bruk:

Flyfoto:

R-x-nr: R-1

Lokalitet:

Øk-kart: BO 067-5-4

Hoh: 0

Fornminnets-art: Kullgrop

Ant: 2

Alder: ja-ma

Fornminnets-art:

Ant: 0

Eieradresse:

Reg.ved: Lars Groseth

08.06.98

Terrengets art:

Bratt, Ø-ventd fjellside. Bjørkeskog. Lyng, gress og mose i skogbunn. Utsikt N, Ø og S.

Orienteringsoppgave:

Grop nr.1 ligger ca, 125m SØ for hytte på bnr.35, og 110m NØ for hytte på bnr. 29.

Art/utstrekning:

Beskrivelse:

Nr.1: Ser ut til å være en kvadratisk nedgravning, 1x1m, d: 0,3m. Mest markert voll i Ø hvor den er ca. 1m bred og 0,2m høy. Nr.2 ligger ca. 35m S-SSØ for nr.1. Dette er en rektangulær nedgravning, 1x0,9m. d:0,6m. markert voll i Ø og N, høyde 0,3-0,5m. En eldre sti eller et tråkk går opp lia mellom de to gropene.

Tradisjon:

Fotonr:

0

Litteratur:

AUTOMATISK FREDETE KULTURMINNER

Fylke: Buskerud

Kommune: Hemsedal

Regnr:

Gnr: 73 Gård:

Bnr: 43 Bruk:

Gnr: 0 Gård:

Bnr: 0 Bruk:

Flyfoto:

R-x-nr: R-2

Lokalitet:

Øk-kart: BO 067-5-4

Hoh: 0

Fornminnets-art: Kullgrop

Ant: 2

Alder: ja-ma

Fornminnets-art:

Ant: 0

Eieradresse:

Reg.ved: Lars Groseth

08.06.98

Terrengets art:

Platå i bratt Ø-vendt fjellside. Bjørkeskog. Lyng og mose i skogbunn. Utsikt N, Ø og S.

Orienteringsoppgave:

Grop nr.1 ligger ca. 140m SØ for hytte på bnr. 30, og ca. 130m NØ for hytte på bnr. 35.

Art/utstrekning:

Beskrivelse:

Nr.1: Rektangulær nedgravning, 2x1,2m, d:0,6m. Voll rundt hele, h: 0,2-0,5m. Nr.2 ligger ca. 50m NØ for nr.1: Kvadratisk nedgravning, 1x1m, d: 0,4m. Voll rundt hele, h:0,2-0,4m. Gropene ligger på hver sin side av en eldre sti/vei som har går langsetter lia.

Tradisjon:

Fotonr:

0

Litteratur:

AUTOMATISK FREDETE KULTURMINNER

Fylke: Buskerud

Kommune: Hemsedal

Regnr:

Gnr: 73 **Gård:**

Bnr: 43 **Bruk:**

Gnr: 0 **Gård:**

Bnr: 0 **Bruk:**

Flyfoto:

R-x-nr: R-3

Lokalitet:

Øk-kart: BO 067-5-4

Hoh: 0

Fornminnets-art: Kullgrop

Ant: 1

Alder: ja-ma

Fornminnets-art:

Ant: 0

Eieradresse:

Reg.ved: Lars Groseth

08.06.98

Terrengets art:

Ø-hellende skråning i bratt Ø-vendt fjellside. Bjørkeskog. Mose og lyng i skogbunnen. Utsikt N, Ø og S.

Orienteringsoppgave:

15m SV for der sti møter bilveien og 100m SSØ for hytte på bnr. 28.

Art/utstrekning:

Beskrivelse:

Kvadratisk nedgravning, 1,7x1,7m, d:0,5m. Vull i N,S og V, h:0,2-0,4m. Mose i bunnen av gropa. Gropa ligger like V for eldre sti/vei som går langsetter lia.

Tradisjon:

Fotonr:

0

Litteratur:

Kasseres

5-meter sonen / spesialområde kultur (eks. kullgrop):

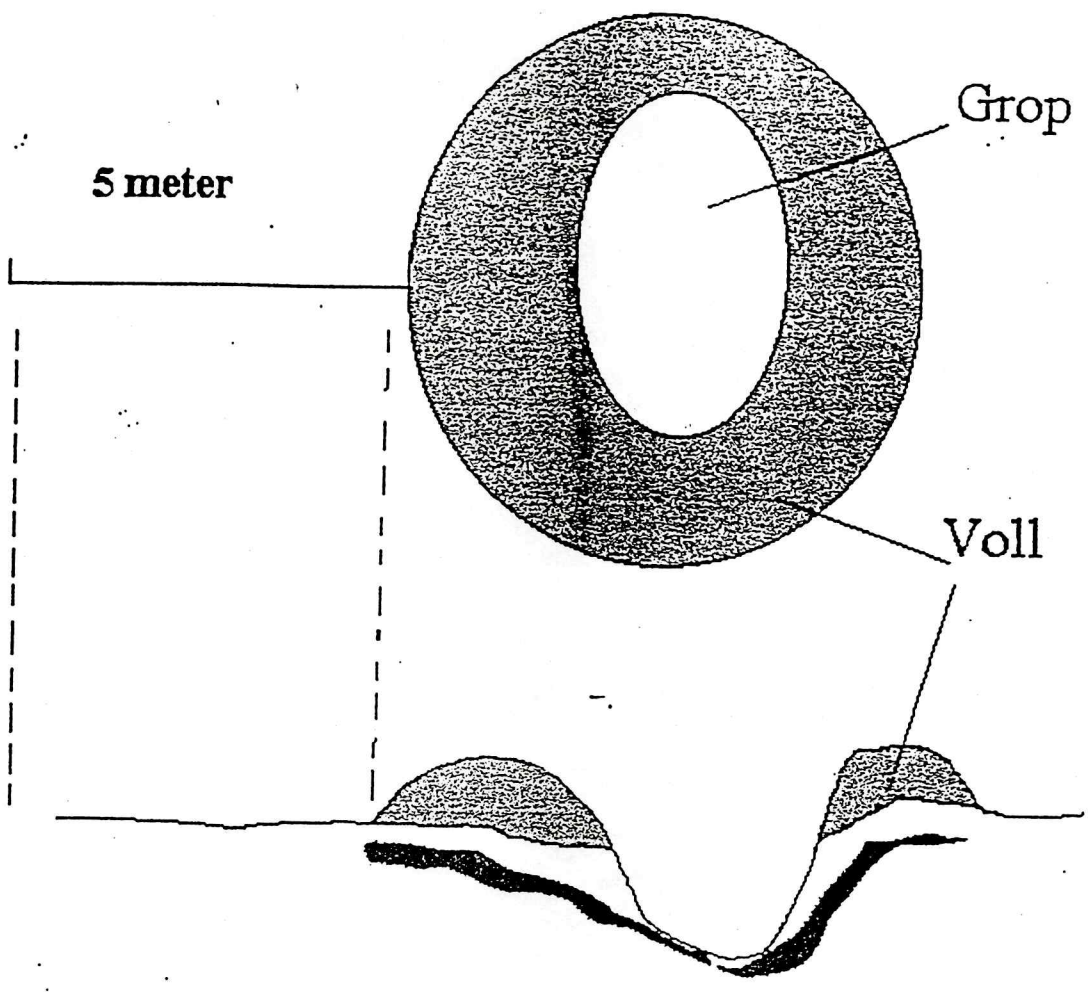

5-meter sonen (sikringsonen) / spesialområde ved flere objekter/felt (eks. kullgrop):

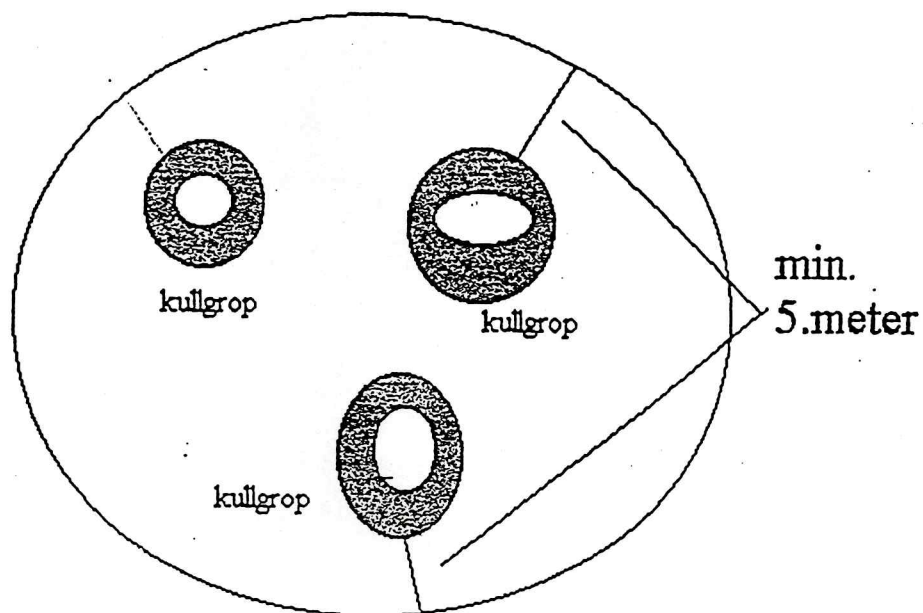

Den ytre grense for spesialområdet / sikringsonen må ikke nødvendigvis være sirkulær, eller følge akkurat i ytterkanten av 5-meter sonen. Det vil vær naturlig om den justeres i forhold til eksisterende naturlige grenser i marka: terreng, veger, vann, gjerde osv.