

ARKIV

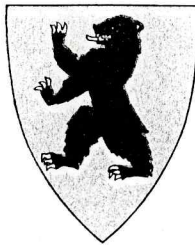

BUSKERUD FYLKESKOMMUNE

Haugesgate 89, 3020 Drammen

Telefon (03) 83 81 50

NYTT TLF.NR: (03) 80 85 00

KULTURADMINISTRASJONEN

Telefax (03) 80 86 36

Hemsedal kommune

Teknisk etat

3560 HEMSEDALINSTITUTT FOR ARKEOLOGI

KUNSTHISTORIE OG NUMISMATIKK

02.04.91

SAKSB. BW ARK. NR.
KOPT TIL SIKKULERES

Vår dato:

19.03.91

Deres dato:

11.12.90

Vår ref.:

2478/90 ILGL/-

Deres ref.:

Universitetet i Oslo

Saksb.:	JHL	Kopi:
Ark.:	0618	
Saksnr.:	98/1187	Dok. nr.:
17 FEB 1998		1

REGULERINGSPLAN FOR ALPINOMRÅDE A2 OG TURISTOMRÅDE T1 I KOMMUNEDELPLAN FOR GRØNDALEN, HEMSEDAL KOMMUNE

Vi har mottatt ovennevnte plan til uttalelse og beklager at vi ikke kan registrere planområdet p.g.a. snø. Da det i forbindelse med tidligere registreringer er funnet hustufter i nærheten av Fjellstølane, ønsker vi å foreta en befaring her på bar og frostfri mark, i begynnelsen av sommerens feltsesong.

Planen kan godkjennes, dersom det taes forebehold om at det ikke blir funnet fornminner ved registreringen.

Med hilsen

Geir Helgen
fylkeskonservator

Inger Liv Gøytil Lund
arkeolog

Kopi: Universitetets Oldsaksamling

Saksbehandler: Arkeolog Inger Liv Gøytil Lund
Tlf. (03) 80 86 68 (direkte innvalgsnr.)

ARKIV



BUSKERUD FYLKESKOMMUNE

Haugesgate 89, 3020 Drammen

Telefon (03) 83 81 50

NYTT TLF.NR: (03) 80 85 00

KULTURADMINISTRASJONEN

Telefax (03) 80 86 36

Gol kommune

Teknisk etat

3550 GOL

INSTITUTT FOR ARKEOLOGI	
KUNSTHISTORIE OG NUMISMATIKK	
Jnr 000872	23.04.91
SAKSB. BW	ARK. NR.
KOPI TIL	SIRKULERES

Vår dato:

22.03.91

Deres dato:

11.02.91

Vår ref.:

0511/91 ILGL/-

Deres ref.:

INSTITUTT FOR ARKEOLOGI, KUNSTHISTORIE OG NUMISMATIKK
Universitetet i Oslo

Saksb.:

JHL

17 FEB 1998

Ark.:

0618

Saksnr. 98/187

Dok. nr.: 2

GOLFANLEGG VED EIKREDAMMEN - REGULERINGSENDRING, GOL OG HEMSEDAL
KOMMUNER

Vi kjenner ikke til fornminner eller nyere tids kulturminner innenfor
planområdet og har derfor ingen bemerkninger til planen.

Dersom det skulle dukke opp fornminner under markarbeidet, må arbeidet
straks stanses og fylkeskonservator varsles.

Med hilsen

Geir Helgen
fylkeskonservator

Inger Liv Gøytil Lund
arkeolog

Kopi: Universitetets Oldsaksamling

Saksbehandler: Arkeolog Inger Liv Gøytil Lund
Tlf. (03) 80 86 68 (direkte innvalgsnr.)

ARKIV



BUSKERUD FYLKESKOMMUNE

Haugesgate 89, 3020 Drammen
Telefon (03) 80 85 00

NYTT TLF.NR: (03) 80 85 00

KULTURADMINISTRASJONEN

Telefax (03) 80 86 36

Hemsedal kommune
Teknisk etat
3560 HEMSEDAL

INST. FOR ARKEOLOGI, KUNSTHISTORIE OG NUMISMATIKK Universitetet i Oslo	
Saksb.: JHL	kopi. 17 FEB 1998
Ark.: 0618	
Saksnr.: 98/1187	Dok. nr.: 3

Vår dato: 05.11.91	Vår ref.: 1658/91 ILGL
Deres innstøtte nr.: 03.07	Deres skref. nr.: 1658/91
KUNSTHISTORIE OG NUMISMATIKK	
002652	18.11.91
SAKS. BU	ARK. NR.
KOPI TIL	SIRKULERES

REGULERINGSPLANFRAMLEGG FOR OMRÅDE HOLDEBAKKEN - TRØIM SØR, HEMSEDAL
KOMMUNE

Vi beklagar det seine svaret og vonar de har fått varsel om dette.

Planen er synfart i marka. To fornminne ligg innanfor reguleringsområdet og innanfor område som er lagt ut til landbruk.

Fornminne merka 8 er ei hustuft og rydningsrøys. Desse er også merka med ein rune R på Økonomisk kartverk og med He 59 og He 60 frå Hallingdalsprosjektets registreringar.

Fornminne merka 7 er ei dyregrav. Denne er også registrert av Hallingdalsprosjektet og merka He 143.

Fornminna og eit 5 meters breidt belte rundt dei er freda i samsvar med Lov om kulturminner §§4 og 6. Vi ber om at fornminna og 5 meter sona rundt dei vert lagt ut til spesialområde med formål bevaring, jfr. Plan og bygningsloven §25.6.

Det vart også registrera fornminne utanfor planområdet. Det er viktig å informere anleggsarbeidarane om desse, slik at dei ikkje vert skadd av maskinene. Sjå liste over kulturminna og avmerkingane på kartet.

Dersom det først under anleggsarbeidet skulle dukke opp fornminne, må arbeidet straks stansast og fylkeskonservator varslas, jfr. lov om kulturminner §8.

Når det gjeld kulturminne frå nyare tid, vil ein vise til SEFRAK-registreringane.

På Rudningen heimstøl under Fekene 72/2 er tre bygningar og eit steingjerde registrert:

stølsbu	fra ca 1825 - 1850	(kan vera eldre)
fjøs	" " 1825 - 1850	
låve	" " 1850 - 1875	

Alle husa er bygd på tradisjonelt vis. Grunnmur av naturstein, vegger av lafta tømmer og torvtrekt tak.

Stølsdrifta er lagt ned. Ingen av bygningane er i bruk, og husa er delvis forfalt. Eigaren har ikkje kome med ynskje om å setja stølen i stand. Ein vil likevel foreslå at stølen bør kunne nyttas i samanheng med fritidsaktivitetar slik at delar av stølens historie kan bli bevart.

Kopi av rapport og kart vedlagt.

Med hilsen

Geir Helgen
fylkeskonservator

Inger Liv Gøytil Lund
arkeolog

Vedlegg

Kopi: Universitetets Oldsaksamling
Kulturkontoret i Hemsedal
Saksbehandler: Arkeolog Inger Liv Gøytil Lund
Tlf. (03) 80 86 68 (direkte innvalgsnr.)

ARKIV

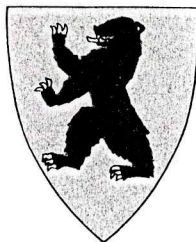

BUSKERUD FYLKESKOMMUNE

Haugesgate 89, 3020 Drammen
Telefon (03) 80 85 00

NYTT TLF.NR: (03) 80 85 00

KULTURADMINISTRASJONEN

Telefax (03) 80 86 36

Hemsedal kommune
Teknisk etat
3560 HEMSEDAL

Vår dato: 19.11.91
Deres dato: 25.10.91
Vår ref.: 2495/91/ILGL
Deres ref.:

INSTITUTT FOR ARKEOLOGI KUNSTHISTORIE OG NUMISMATIKK	
nr. 002481	29.11.91
SAKSB. KOPITIL	ARK. NR. SIRKULERES

INST. FOR ARKEOLOGI, KUNSTHISTORIE OG NUMISMATIKK Universitetet i Oslo	
Saksb.: JHL	Kopi: 17 FEB 1998
Ark.: 0618	
Saksnr.: 98/1187	Dok. nr.: 4

REGULERINGSPLANENDRING FOR GRØNDALEN SØRE GNR. 86 BNR 7,
HEMSEDAL KOMMUNE

Planen er sjekket i våre arkiver og det ble ikke funnet fornminner eller nyere tids kulturminner som vil bli berørt av utbyggingen.

Vi vil imidlertid gjøre oppmerksom på at dersom det under anleggsfasen skulle dukke opp fornminner, må arbeidet straks stanses og fylkeskonservator varsles.

Med hilsen

Geir Helgen
fylkeskonservator

Inger Liv Gøytil Lund
arkeolog

Kopi: Universitetets Oldsaksamling

Saksbehandler: Arkeolog Inger Liv Gøytil Lund
Tlf. (03) 80 86 68 (direkte innvalgsnr.)

ARKIV



BUSKERUD FYLKESKOMMUNE
Haugesgate 89, 3020 Drammen
Telefon (03) 80 85 00

NYTT TLF.NR.: (03) 80 85 00

KULTURADMINISTRASJONEN
Telefax (03) 80 86 36

Hemsedal kommune
3560 HEMSEDAL

INSTITUTT FOR ARKEOLOGISKE KUNSTHISTORIE OG NUMISMATIKK	
nr: 002479	29.11.91
SAKSE. BW	ARK NR.
KOPI TI	SIRKULERES

Vår dato: 19.11.91
Deres dato: Vår ref.: 2312/91 ILGL
Deres ref.:

INST. FOR ARKEOLOGISKE KUNSTHISTORIE OG NUMISMATIKK Universitetet i Oslo	
Saksb.: JHL	Kopi:
17 FEB 1998	
Ark.: 0618	
Saksnr.: 98/1187	Dok. nr.: 5

REVIDERING FOR KOMMUNEPLANEN FOR HEMSEDAL KOMMUNE

Vi har mottatt ovennevnte kommuneplan til uttalelse, og beklager at fristen ikke er overholdt. I følge Lov om kulturminner §9 har vi 3 måneders uttalefrist.

Universitetets Oldsaksamling har foretatt registreringer av faste fornminner i forbindelse med utarbeidelse av økonomisk kartverk i deler av kommunen. Dette ble gjort i midten av 70-årene. I forbindelse med Hallingdalprosjektet er det også registrert fornminner. En del av de registrerte fornminnene er avmerket på økonomisk kartverk med en rune R. Registreringene er ikke fullstendige. Vi har også fått ny kulturminnelov etter at Oldsaksamlingen foretok registreringene. Det er derfor vanskelig å komme med en tilfredstillende uttalelse til foreliggende plan.

I kommuneplanens arealdel kan vern av fornminner tas opp i forhold til kommuneplanens arealdel og i detaljplaner. Etter plan- og bygningslovens §20.4, nr. 4, kan det i kommuneplanens arealdel utlegges områder til båndleggingformål. Dette kan eksempelvis være områder som er fredet/skal fredes etter kulturminneloven eller områder som er regulert/skal reguleres til spesialområde med formål bevaring. Vi kan ikke på nåværende tidspunkt peke på spesielle områder som bør båndlegges. Dette vil vi ta opp når det blir utarbeidd detaljplaner.

§22 i lov om kulturminner omhandler forholdet mellom kulturminneinteressene og arealplanleggingen, jfr. også Miljøverndepartementets rundskriv T-29/83. Her framgår det at kommunene har plikt til å få undersøkt om aktuelle utbyggingsplaner vil kunne komme i konflikt med fornminner ved utarbeidelse av bebyggelsesplaner og reguleringsplaner. Etter kulturminneloven har kommunene ingen undersøkelsesplikt i forbindelse med kommuneplanarbeidet, og Fylkeskommunen ved fylkeskonservator har heller ingen plikt til å foreta registreringer av fornminner i denne sammenheng. Dersom kommunen ønsker å få foretatt registreringer i forbindelse med utarbeidelse av kommuneplanen for å få bedre grunnlag for valg av utbyggingsområder, må kommunen inngå avtale om dette. Det kan være hensiktsmessig dersom kommunen vet at kommuneplanen vil utløse arbeide med flere reguleringsplaner. Registreringen vil kunne utføres mer rasjonelt dersom flere reguleringsplaner kan tas under ett.

Alle kulturminner eldre enn 1537 og en 5 meter sone rundt deres synlige eller kjente ytterkant er automatisk fredet i h.h. til lov om kulturminner §§4 og 6.

Vi ber om at det blir gitt som en opplysning på kommuneplankartet

følgende: Dersom det ved tiltak i marka skulle dukke opp fornminner, må arbeidet straks stanses i den utstrekning det kan berøre fornminnene eller deres sikringssone på 5 meter. Melding skal straks sendes fylkeskommunen, jfr. lov om kulturminner av 9. juni 1978 §8.

Vår uttalelse innebærer ikke at vi har sagt oss enig i den foreslåtte arealbruken i kommuneplanen. Vi forutsetter at alle forslag til planer blir sendt oss til uttalelse, jfr. kulturminnelovens §§9 og 22.

Når det gjelder SEFRAK-registreringen, bør det utarbeides kartkataloger over registreringene. Katalogene er i A3 format og består av nedfotograferte ØK-kart hvor alle SEFRAK-objektene er avmerket. Fylkeskonservatoren kan gi nærmere opplysninger om bruk av EDB-registret og utarbeidelse av kartkataloger.

Når det gjelder bygningsvern mer konkret, bør forholdene legges til rette slik at målet om "opprettelse av bosetning i alle bygdelag" gjør det mulig å bevare eldre bygninger i mindre sentrale strøk.

Vi ber om at våre merknader blir tatt til følge. Ønsker kommunen ytterligere opplysninger, står vi gjerne til tjeneste.

Med hilsen



Geir Helgen
fylkeskonservator



Inger Liv Gøytil Lund
arkeolog

Kopi: Universitetets Oldsaksamling

Saksbehandler: Arkeolog Inger Liv Gøytil Lund
Tlf. (03) 80 86 68 (direkte innvalgsnr.)

INST. FOR ARKEOLOG. KUNSTHISTORIE OG NUMISMATIKK Universitetet i Oslo	
Saksb.: JHL	17 FEB 1998
Ark.: 98/187	Dok. nr.: 0618
Saksnr.: 98/187	Dok. nr.: 6



BUSKERUD FYLKESKOMMUNE
Haugesgate 89, 3020 Drammen
Telefon (03) 80 85 00

ARKIV

KULTURADMINISTRASJONEN
Telefax 03 80 86 72

Vår dato: 09.10.92
Vår ref.: 2342/92 MBA/-
Deres ref.: 504920914407
Deres dato: 14.09.92

INSTITUTT FOR ARKEOLOGI, KUNSTHISTORIE OG NUMISMATIKK	
21 OKT. 1992	
Saksnr.: 2487	
Ark.: Avd./ssksb	15W

Hemsedal kommune
teknisk etat
3560 HEMSEDAL

BEBYGGELSESPLAN FOR ANS BERGASTØLEN - HOLDEBAKKEN, HEMSEDAL KOMMUNE

Vi viser til sakspapirer oversendt fylkeskonservatoren til uttalelse.

Nevnte plan innebærer en fortetning av et område med nyere bebyggelse. Det er ikke registrert fornminner eller nyere tids kulturminner i det aktuelle området. Fylkeskonservatoren har derfor ingen innvendinger mot at den foreliggende planen gjennomføres.

Dersom det først under arbeidet skulle vise seg å dukke opp fornminner, må arbeidet stanses i den utstrekning det kan berøre fornminnet og fylkeskonservatoren varsles jfr. Lov om kulturminner av 9. juni 1978, paragr.8 2.avsnitt.

Med hilsen

Geir Helgen
fylkeskonservator

M. Beate Apall-Olsen
kulturvernkonsulent

Kopi: Universitetet i Oslo, IAKN

Saksbehandler: Beate Apall-Olsen
Tlf. (03) 80 86 69 (direkte innvalgsnr.)

INST. FOR ARKEOLOG., KUNSTHISTORIE OG NUMISMATIKK Universitetet i Oslo		
Saksb.:	17 FEB 1998	Kopi:
Ark.:	0618	
Saksnr.:	98/1187	Dok. nr.:

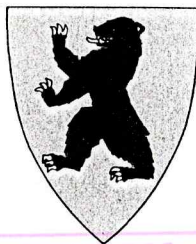

BUSKERUD FYLKESKOMMUNE

Haugesgate 89, 3020 Drammen
Telefon (03) 80 85 00

NYTT TLF.NR: (03) 80 85 00

KULTURADMINISTRASJONEN
Telefax (03) 80 86 36

ARKIV

Hemsedal kommune
Teknisk etat
3560 HEMSEDAL

Vår dato: 24.01.92
Deres dato: 02.12.91
Vår ref.: 2921/91/ILGL
Deres ref.:

INSTITUTT FOR ARKEOLOGI KUNSTHISTORIE OG NUMISMATIKK	
98/1187	24.01.92
SAKSB. HELGEN	ARK. NR.
KOPI TE	SIRKULERE

REGULERINGSPLAN FOR H1 OMRÅDE/HOLDESKARET - HEMSEDAL KOMMUNE

Vi har motteke nevnde plan til uttale.

Den gamle ferdsesvegen over til Ål går over planområdet. Denne bør takast vare på slik at den vert liggande urørt, og dersom det er mogeleg, innarbeidast i planen.

Vi kjenner ikkje til fornminne eller andre kulturminne innanfor planområdet.

Dersom det først under anleggsarbeidet skulle vise seg å dukke opp fornminne, må arbeidet straks stansast i den grad det berører fornminnet, og fylkeskonservator varslast jfr. lov om kulturminner §8.

Med helsing

Geir Helgen
Geir Helgen
fylkeskonservator

Inger Liv Gøytil Lund
arkeolog

Kopi: Universitetets Oldsaksamling

Saksbehandler: Arkeolog Inger Liv Gøytil Lund
Tlf. (03) 80 86 68 (direkte innvalgsnr.)

ARKIV

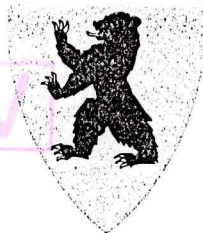

BUSKERUD FYLKESKOMMUNE
Haugesgate 89, 3020 Drammen
Telefon (03) 80 85 00

KULTURADMINISTRASJONEN
Telefax (03) 80 86 72

Ole-Johan Kirkebøen og
Egil Trøim
3560 HEMSEDAL

Vår dato: 25.02.93

Inst. for Arkeologi, Kunsthistorie og Numismatikk
Universitetet i Oslo
Vår ref.: 0319/93 ILGL

~~INSTITUTT FOR ARKEOLOGI,
KUNSTHISTORIE OG NUMISMATIKK
22 MARS 1993
Saksnr.: 0551/93
Ark. 06.18 Avd./ssksb. JHL~~

Saksb.:	JHL	Kopi:
Ark.	0618	
Saksnr.:	98/1187	Dok. nr.: 8

VARSLING OM REGULERINGSPLANARBEIDE I GRØNDALEN I HEMSEDAL KOMMUNE

Vi har mottatt varsel om igangsetting av reguleringsplanarbeide.

Arkeologistudent Sissel Carlstrøm, bosatt i Hemsedal, er engasjert til å foreta registrering i planområdet. Hun vil ta kontakt med en av dere før hun foretar befaringen.

Vi gjør oppmerksom på at tiltakshaver må betale utgiftene til undersøkelsen, jfr. Lov om kulturminner §10.

Med hilsen

Geir Helgen
Fylkeskonservator

Inger Liv Gøytil Lund
Arkeolog

Kopi: Universitetet i Oslo, IAKN
Sissel Carlstrøm

Saksbehandler: Arkeolog Inger Liv Gøytil Lund
Tlf. (03) 80 86 68 (direkte innvalgsnr.)

**BUSKERUD FYLKESKOMMUNE**Haugesgate 89, 3020 Drammen
Telefon (03) 80 85 00KULTURADMINISTRASJONEN
Telefax (03) 80 86 72Hemssedal kommune
Teknisk etat
3560 HEMSEDAL**ARKIV**Vår dato:
03.06.93Vår ref.:
0774/93 ILGL

**INSTITUTT FOR ARKEOLOGI,
KUNSTHISTORIE OG NUMISMATIKK**
21 JUNI 1993
Saksnr.: 1182/93
Ark. 06.18 Avd./ssksb. JHL

**INST. FOR ARKEOLOGI, KUNSTHISTORIE OG NUMISMATIKK
Universitetet i Oslo**

Saksb.: JHL	17 FEB 1998	Kopi:
Ark.: 0618		
Saks: 98/1187	Dok. nr.: 9	

REGULERINGSPLAN FOR GOLFBANEANLEGG I GRØNDALEN - HEMSEDAL KOMMUNE

Vi har nå foretatt registrering av planområdet, og det ble ikke funnet fredete kulturminner i reguleringsområdet. Når det gjelder nyere tids kulturminner har vi bare en kommentar, og det er den fine oppbyggingen av stein langs elvekanten ved Vårstølen som vi anbefaler at blir liggende urørt.

Vi vil imidlertid gjøre oppmerksom på at dersom det skulle dukke opp fredete kulturminner under anleggsfasen, må arbeidet straks stanses og fylkeskonservator varsles.

Regning for befaring utført av Sissel Carlstrøm vil bli ettersendt, jfr. rundskriv av 02.05.91.

Med hilsen

Geir Helgen
fylkeskonservator

Inger Liv Gøyttil Lund
arkeolog

Kopi: Universitetet i Oslo, IAKN

Saksbehandler: Inger Liv Gøyttil Lund, tlf. 03 80 86 68

INST. FOR ARKEOLOGI, KUNSTHISTORIE OG NUMISMATIKK Universitetet i Oslo		
Saksb.:		Kopi:
JHL	17 FEB 1998	
Ark.:	0618	
Saksnr.:	98/1187	Dok. nr. 10



BUSKERUD FYLKESKOMMUNE
Haugesgate 89, 3020 Drammen
Telefon (03) 80 85 00

KULTURADMINISTRASJONEN
Telefax 32 80 86 72

Hemsedal kommune
Teknisk etat
3560 HEMSEDAL

ARKIV

Vår dato:
08.06.93

Vår ref.:
1209/93 ILGL



REGULERINGSENDRING-REGULERINGSPLAN FOR EIKRE/AALRUST SAMEIGE, HEMSEDAL KOMMUNE

Vi har foretatt befarings av ovennevnte reguleringsendring. Det ble ikke funnet kulturminner fra forhistorisk eller nyere tid. Vi har derfor ingen innvendinger mot planen.

Imidlertid vil vi gjøre oppmerksom på at dersom det skulle dukke opp fredet kulturminne under anleggsarbeidet, må arbeidet straks stanses og fylkeskonservator varsles. Spor som kan dukke opp og som kan tyde på fredet kulturminne er f.eks. kullkonsentrasjoner, slagg, hustuffer o.l.

Regning for utført befarings vil bli sendt kommunen senere jfr. vårt rundskriv av 02.05.91. eiendom.

Med hilsen

Geir Helgen
fylkeskonservator

Inger Liv Gøytill Lund
arkeolog

Kopi: Universitetet i Oslo, IAKN

Saksbehandler: Inger Liv Gøytill Lund, tlf. 32 80 86 68

INST. FOR ARKEOLOGI, KUNSTHISTORIE OG NUMISMATIKK	
Universitetet i Oslo	
Saksb.: JHL	Kopi: 17 FEB 1998
Ark.: 0618	
Saksnr.: 98/1187	Dok. nr.: 11

**BUSKERUD FYLKESKOMMUNE**

3020 Drammen

Besøksadresse: Hauges gate 89

KULTURMINNE- og TRASJONEN

Telefon 32 80 86 70

Telefax 32 80 86 72

Hemsedal kommune
Landbruksetaten
3560 Hemsedal

ARKIV

Vår dato:

17.02.95

Dykkar dato:

07.02.95

Vår ref.:

590/95 JJ/-

Dykkar ref.:

64/95

TUV, HEMSEDAL KOMMUNE**SØKNAD OM LANGTIDSUTLEIGE AV FRIAREAL TIL NÆRMILJØANLEGG**

Vi har gjort arkivundersøkingar av det føreslegne reguleringsområdet. Det er ikkje opplysningar om kulturminne, korkje frå forhistorisk eller nyare tid i dette området.

Vi gjer merksam på at det likevel kan vera freda kulturminne i området både over og under markoverflata. Det kan t.d. vera fangstanlegg, kolgropar, buplassar eller gamle vegfar som er synlege. Under markoverflata kan det vera kolkonsentrasjonar som kan tyde på at det ligg eit automatisk freda kulturminne her.

Dersom det først under arbeidet skulle syne seg at det dukkar opp automatisk freda kulturminner, må arbeidet straks verte stansa i den utstrekning det kan røre kulturminnet, og fylkeskonservator verte varsla, jfr. lov om kulturminner av 9. juni 1978 paragraf 8.2.

Med helsing



Geir Helgen
fylkeskonservator



Jørn Jensen
kulturvernkonsulent

Kopi: Riksantikvaren
Universitetet i Oslo, IAKN
Plan- og næringskontoet, her

Saksbehandler: Jørn Jensen
Tlf. 32 80 86 69 (direkte innvalgsnr.)

INST. FOR ARKEOLOGI, KUNSTHISTORIE OG NUMISMATIKK Universitetet i Oslo		
Saksb.:	17 FEB 1998	Kopi:
Ark.:	0618	
Saksnr.:	98/1187	Dok. nr.: 12



BUSKERUD FYLKESKOMMUNE
Haugesgate 89, 3020 Drammen
Telefon (03) 80 85 00

KULTURADMINISTRASJONEN
Telefax 32 80 86 72

Statens Vegvesen
Buskerud
Postboks 2265 STRØMSØ
3003 DRAMMEN

ARKIV

Vår dato: 11.06.93
Vår ref.: 1414/93 ILGL

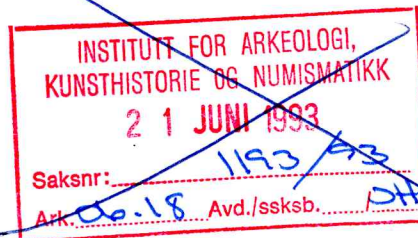

**RV. 52, 03 ULSÅK - TRØIM
PARSELL ULSÅK - TRØIM, GANG-/SYKKELVEG, HEMSEDAL KOMMUNE**

Vi har mottatt ovennevnte plan til uttalelse. Planen er arkivundersøkt. Det ligger ingen synlig kulturminner på denne strekningen. På gården Søre Grøte 63/3 skal det iflg. en ved navn Wiel ha vært noen reiste bautasteiner med hull i toppen. På Søre Grøte 63/1 har det ligget gravhauger. Disse funnstedene kan ha ligget inntil nåværende veg, derfor ber vi om at en arkeolog er tilstede når markdekket skal fjernes. Arkeolog Sissel Carlstrøm, bosatt i Hemsedal, er villig til å være tilstede når arbeidet skal utføres. Vi ber om å bli varslet i god tid før anleggsstart.

Imidlertid kan det også på den resterende strekning dukke opp fredet kulturminne. Skulle dette skje, må arbeidet straks stanses og fylkeskonservator varsles. Eksempler på kulturminne som kan dukke opp som bør innvarsles er f.eks. kull- og slagghorekomster.

Med hilsen

Geir Helgen
fylkeskonservator

Inger Liv Gøytil Lund
arkeolog

Vedlegg

Kopi: Universitetet i Oslo; IAKN

Saksbehandler: Inger Liv Gøytil Lund, tlf. 32 80 86 68

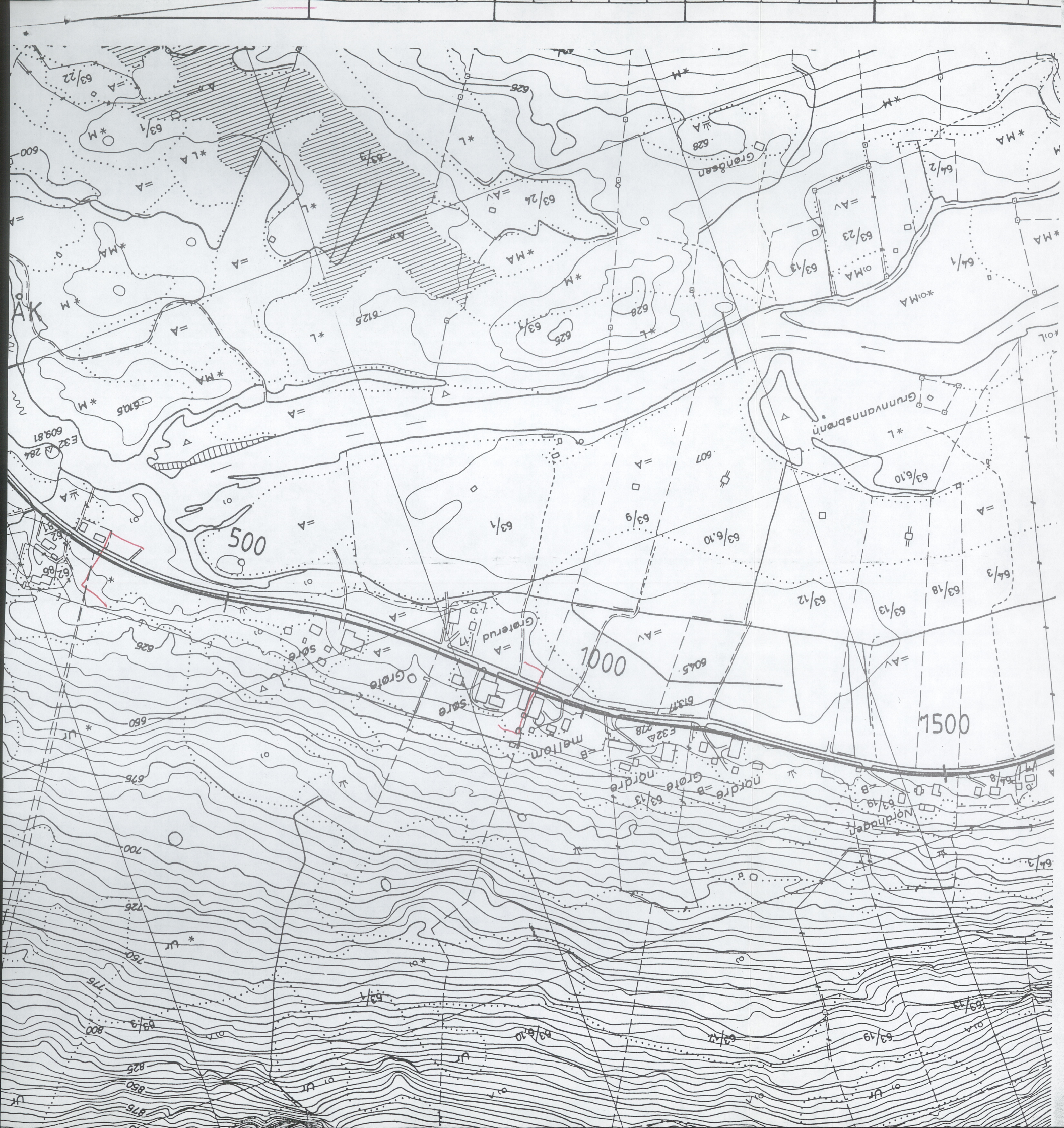



BUSKERUD FYLKESKOMMUNE
Hauges gate 89, 3020 Drammen
Telefon 32808500

KULTURADMINISTRASJONEN
Telefax 32 80 86 72

Vår dato: 21.01.94
Vår 0321/94 ilgl

Hemsedal kommune
Teknisk etat
3560 HEMSEDAL

ARKIV

INST. FOR ARKEOLOGI KUNSTHISTORIE OG NUMISMATIKK Universitetet i Oslo		
Saksb.: JHL	FEB 17 JAN 1998	Kopi:
Ark.: 06.18		
Saksnr.: 98/1187	Dok. nr.: 13	

FORMÅLSENDRING AV OMRÅDE T2 I KOMMUNEDLPLAN FOR TUV, TRØIM OG ULSÅK

Vi har ingen merknader til endringsforslaget, men vil som vanleg gjera merksam på at det kan ved inngrep i marka dukke opp spor som kan tyde på at det ligg eit freda kulturminne her. Skulle dette skje, må arbeidet straks stansast og fylkeskonservator varslast jfr. §8 i kultrumneloven.

Med hilsen

Geir Helgen
fylkeskonservator

Inger Liv Gøytil Lund
arkeolog

Kopi: Universitetet i Oslo, Oldsaksamlingen

Saksbehandler: Inger Liv Gøytil Lund, tlf. 32 80 86 68

**BUSKERUD FYLKESKOMMUNE**

3020 Drammen

Besøksadresse: Hauges gate 89

Telefon 32 80 85 00

KULTURADMINISTRASJONEN

Telefax 32 80 86 72

Hemsedal kommune
Teknisk etat
3560 Hemsedal

ARKIV

Vår dato: 13.03.95
Dykkar dato: 14.02.95
Vår ref.: 630/95 JJ/-
Dykkar ref.: 60/95

INSTITUTT FOR ARKEOLOGI, KUNSTHISTORIE OG NUMISMATIKK Universitetet i Oslo		
Saksb.: JHL	17 FEB 1995	Kopi:
Ark.: 98/1187	0618	Dok. nr.: 14

**REGULERINGSPLAN FOR BEKKEDALEN BUSTADFELT, HEMSEDAL
OFFENTLEG GJENNOMSYN**

Dette er eit område kor ein kan finne automatisk freda kulturminne, t.d. funn frå steinalder, fangstanlegg, kolgroper eller jernvinneanlegg.

Vi ønskjer difor å foreta ei synfaring i området, og må be om å få utsett fristen for å koma med merknader. Synfaringa må verte foreteken på bar og frostfri mark. Vi ber kommunen om å varsle når forholda ligg til rette for synfaring.

Vi gjer merksam på at utgifter til slik gransking må verte dekkav tiltakshavar.

Med helsing

Geir Helgen
fylkeskonservator

Jørn Jensen
kulturvernkonsulent

Kopi til: Riksantikvaren
Universitetet i Oslo, IAKN
Plan- og næringskontoret, her

Sakshandsamar: Jørn Jensen
Tlf. 32 80 86 69 (direkte innvalgsnr.)

**BUSKERUD FYLKESKOMMUNE**

3020 Drammen
Besøksadresse: Hagues gate 89
Telefon 32 80 85 00

KULTURADMINISTRASJONEN
Telefax 32 80 86 72

Hemsedal kommune
Teknisk etat
3560 Hemsedal

ARKIV

Vår dato: 22.06.95
Dykkar dato: 14.02.95
Vår ref.: 2032/95 /JJ
Dykkar ref.: 60/95

**REGULERINGSPLAN FOR BEKKEDALEN BUSTADFELT, HEMSEDAL
OFFENTLEG GJENNOMSYN**

INSTITUTT FOR ARKEOLOGI, KUNSTHISTORIE OG NUMISMATIKK	
Universitetet i Oslo	
Saksb.: JHL	Kopi: 17 FEB 1998
Dok. nr.: 98/1187	Dok. nr.: 15

Planområdet vart synfart 16. juni saman med kultursjef Sissel Carlstrøm. Dette er eit område som i hovudsak er prega av skog, særleg mange kulturspor var ikkje å sjå. Vi ønskjer å peike på følgjande område:

1. Garden Bekkedalen 69.4 med bustadhus og driftsbygning frå først i 1950-åra og nyare garasje.
2. Innmarka til Bekkedalen 69.4. Dette er ei kunsteng med steingjerder/steinrøyser av ulik alder ikring.
3. Hytte frå 1960/1970-åra (?) med ei lita tilflytta løe ved sida av.
4. Tidlegare åker, i hellande terreng med breitt og lavt steingjerde rundt. Særleg i den øvre enden er åkeren i ferd med å gro att av ospekratt.
5. Tidlegare åker, i hellande terreng med steingjerde rundt.

Garden Bekkedalen med tun og innmark og hytteeigendomen like ved har etter vår meining lite kulturhistorisk verd. Dei to åkerlappene i nordre del av planområdet vurderer vi atskillig høgare. Dei er ikkje prega av moderne arrondering, og både sjølvne åkrane og dei tydelege steingjerda kring dei er viktige element i eit jordbrukslandskap som dette. Vi vonar at det vert teke omsyn til desse åkrane i den vidare planlegginga. Etter vår meining kan slike kulturspor med fordel innpassast i bustadfelt, til dømes som friområde. Samanhengen med stisystemet i NØ, Linlykkjedalen med tidlegare dyrkamark og løer og stavkyrkjetomta lenger unna gjer det og viktig å ta vare på åkrane.

Konklusjon: fylkeskonservators faglege råd er at dei to åkrane (med ei sikringssone på nokre meter utanfor steingjerda) vert haldne utanfor utbyggingsområdet. Rydding av lauvkratt bør gjerast.

Automatisk freda kulturminne er ikkje funne innanfor planområdet. Dersom slike kulturminne kjem til syne under arbeid må arbeidet straks verte stansa i den utstrekning kulturminnet vert rørt og fylkeskonservator verte varsla, jfr. lov om kulturminner av 9. juni 1978 § 8.2.

Med helsing



Geir Helgen
fylkeskonservator



Jørn Jensen
kulturvernkonsulent

Kopi: Riksantikvaren
Universitetet i Oslo, IAKN
Plan- og næringskontoret, her
Hemsedal kommune, kulturkontoret

Vedlegg: kart

Sakshandsamar: Jørn Jensen
Tlf. 32 80 86 69 (direkte innvalgsnr.)

INST. FOR ARKEOLOG, KUNSTHISTORIE OG HULLESTIKK	
Universitetet i Oslo	
Saksb.:	KDDI
JHL	17 FEB 1998
Ark.:	2618
Saksnr.:	98/1187 Dok. nr. 16

**BUSKERUD FYLKESKOMMUNE**

3020 Drammen
Besøksadresse: Hauges gate 89
Telefon 32 80 85 00

KULTURADMINISTRASJONEN
Telefax 32 80 86 72

ARKIV

Hemsedal kommune
Teknisk etat
3560 HEMSEDAL

Vår dato:	Vår ref.:
27.09.95	2636/95 ilgl-
Deres dato:	Deres ref.:
29.08.95	396/95

FORSLAG TIL REGULERINGSPLAN FOR BUBAKKEN SØNDRE OG NORDRE GNR 53 BNR 23 OG GNR 53 BNR 30/31, HEMSEDAL KOMMUNE

Vi har foretatt arkeologisk registrering av den delen av reguleringsområdet som er planlagt utbygd, dvs. hyttetomtene og adkomstveger. Eventuelle endringer av planen må sendes oss til vurdering. Det ble ikke funnet kulturminner fra forhistorisk eller nyere tid. Kopi av rapporten er vedlagt.

Dersom det først under arbeidet skulle dukke opp automatisk freda kulturminner, må arbeidet straks stanses og fylkeskonservator varsles jfr. kulturminneloven §8.2.

Regning for utført registrering vil bli ettersendt.

Med hilsen

Geir Helgen
Geir Helgen
fylkeskonservator

Inger Liv Gøytill Lund
Inger Liv Gøytill Lund
arkeolog

Kopi: Riksantikvaren
Universitetet i Oslo, Oldsaksamlingen
Hemsedal kulturkontor

Vedlegg

Direkte telefon til Inger Liv Gøytill Lund 32 80 86 68

INST. FOR ARKEOLOGI, KUNSTHISTORIE OG NUMISMATIKK	
Universitetet i Oslo	
Saksb.: JHL	Kopi:
17 FEB 1998	
Ark.: 0618	
Saksnr.: 98/1187	Dok. nr.: 17

**BUSKERUD FYLKESKOMMUNE**

3020 Drammen
Besøksadresse: Hauges gate 89
Telefon 32 80 85 00

KULTURADMINISTRASJONEN
Telefax 32 80 86 72

ARKIV

Hemsedal kommune
Teknisk etat
3560 HEMSEDAL

Vår dato: 28.09.95
Deres dato: 17.08.95
Vår ref.: 2534/95 ilgl-
Deres ref.: 349/95

**FORSLAG TIL REGULERINGSPLAN FOR STORESKAR VESTRE HYTTEFELT -
HEMSEDAL KOMMUNE**

Vi har foretatt arkeologisk registrering av den delen av reguleringsområdet som er planlagt utbygd, dvs. hyttetomtene og adkomstveger. Eventuelle endringer av planen må sendes oss til vurdering. Det ble ikke funnet kulturminner fra forhistorisk eller nyere tid. Kopi av rapporten er vedlagt.

Dersom det først under arbeidet skulle dukke opp automatisk freda kulturminner, må arbeidet straks stanses og fylkeskonservator varsles jfr. kulturminneloven §8.2.

Regning for utført registrering vil bli ettersendt.

Med hilsen

Geir Helgen
fylkeskonservator

Inger Liv Gøytillund
arkeolog

Kopi: Riksantikvaren
Universitetet i Oslo, Oldsaksamlingen
Hemsedal kulturkontor

Vedlegg

Direkte telefon til Inger Liv Gøytillund 32 80 86 68

INST. FOR ARKEOLOGI, KUNSTHISTORIE OG NUMISMATIKK Universitetet i Oslo	
Saksb.: JHC	17 FEB 1998
Ark.: 0618	Kopi:
Saksnr.: 98/1187	Dok. nr.: 18

**BUSKERUD FYLKESKOMMUNE**

3020 Drammen
Besøksadresse: Hauges gate 89
Telefon 32 80 85 00

KULTURADMINISTRASJONEN
Telefax 32 80 86 72

Gol kommune
Landbruks- og miljøetaten
3550 Gol

ARKIV

Vår dato: 16.10.95
Deres dato: 01.09.95
Vår ref.: 2676/95 JJ/-
Deres ref.:

**MELDING OM PLANLAGT SKOGSVEIBYGGING I HEMSEDAL KOMMUNE
FLAGET SØRE 67.9
KJELL-VEGEN**

Det er registrert en fangstgrop på eiendommen Flaget søre 67.9, helt inntil kanten på grustaket. Denne fangstgropa er en del av et sammenhengende fangstanlegg med minst 4 fangstgroper som ligger på rekke, hvor denne utgjør den sørligste. Mellom fangstgropene kan det ha vært ledegjerder som nå ikke lenger er synlige på markoverflaten. Fangstgropene er automatisk fredet, jfr. kulturminnelovens § 4. Utenfor kulturminnets synlige ytterkant er det en 5 meter bred sikringssone, jfr. kulturminnelovens § 6. På denne fangstgropa vil sikringssonen gå 10 meter fra sentrum av krateret i gropa.

Grustaket må ikke utvides mot nord. Fangstgropa må ikke bli liggende som en sokkel i landskapet. Vi gjør oppmerksom på at grustaket må avgrenses slik at skader på selve kulturminnet eller området innenfor sikringssonen ikke kan forekomme. Det må følgelig også vurderes om mulig utrasing pga. masseuttak kan skade fangstgropa. Sanden som nå ligger inntil kanten av gropa som ligger innenfor 10 m. fra senter av gropa må planeres og tilsåes slik at terrenget rundt gropa kan bli restituert.

Vi kjenner ikke til andre kulturminner fra forhistorisk eller nyere tid innenfor området som blir direkte berørt av veiutbyggingen. Vi gjør oppmerksom på at det likevel kan være freda kulturminner i området både over og under markoverflaten. Det kan f.eks. være ulike typer fangstanlegg, kullgroper, jernvinneanlegg, boplasser eller gamle veifar som i de fleste tilfeller vil være synlige. Inngrep i marka vil videre kunne avdekke indikatorer på automatisk freda kulturminner under markoverflaten. De vanligste indikatorene i så måte er kullkonsentrasjoner og jernslag.

Dersom det først under arbeidet skulle fremkomme automatisk freda kulturminner, må arbeidet straks stanses i den utstrekning det kan berøre kulturminnet, og fylkeskonservator varsles, jfr. lov om kulturminner av 9. juni 1978 paragraf 8.2.

Med hilsen

Geir Helgen
fylkeskonservator

Inger Liv Gøytill Lund
arkeolog

Kopi: Universitetet i Oslo, IAKN
Riksantikvaren
Hemsedal kommune, kulturkontoret
Vedlegg: beskrivelse av kulturminnet med kartutsnitt

* FASTE FORNMINNER *
UNIVERSITETETS OLDSAKSAMLING, FREDERIKSGT. 2, 0164 OSLO 1

FYLKE: Buskerud KOMMUNE: 0618 Hemsedal FORNMINNENR:
GNR: 67 GÅRD: Trøim
BNR: 9 FNR: BRUK: Fløgo
LOKALITET:
ØK-KART: BP 067-5-3 FLYFOTO: 88091 I12 R-X-NR:
M711-KART: KSYS: NORD(X): ØST(Y): HOH: 0690
FORNMINNETS-ART: Fangstgrop ANT: 1 DAT:
EIER: Ola Flaget, Storøygarden, 3560 Hemsedal

GNR-BNR-BRUK: 67/ 9 Fløgo

REG AV: T. Bloch-Nakkerud, S. Carlstrøm, 26.05.1988.

TERRENGETS ART:

Ø-vendt dalside i Hemsedal. Granskog. Utsikt til fjelltopper
horisonten rundt: I N Kyrkjebønosi, i NØ Imretind,
Torsethåsen i SØ, Totten i SV.

ORIENTERING:

FORNMINNEBESKRIVELSE:

På Ø-vendt rygg i skråningen 65m V for hytte på 67/2:
Fangstgrop, på rygg i skråningen med voll mot V, S, Ø.
Rektangulær i bunnen.
L NNØ-SSV 4,6m, br 4,3m, dybde 1,6m.

LITTERATUR:

Lokalhistorieutvalget i Hallingdal He 40.

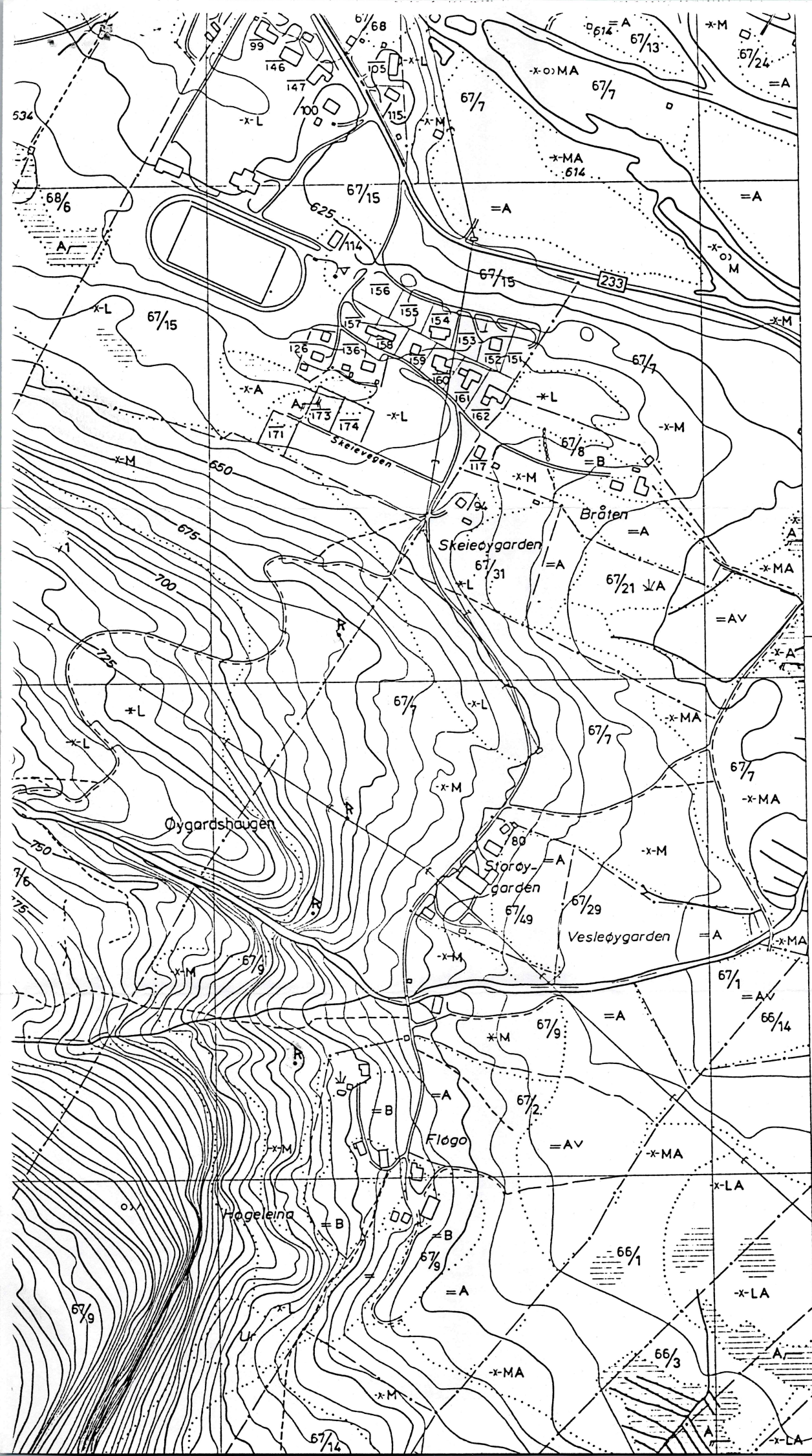

6747
(JOLEIM)

INSTITUTT FOR ARKEOLOGI, KUNSTHISTORIE OG NUMISMATIKK		
Universitetet i Oslo		
Saksb.:	17 FEB 1998	Kopi:
JHL		
Ark.:	0618	
Saksnr. 98/1187	Dok. nr. 19	



BUSKERUD FYLKESKOMMUNE

3020 Drammen
Besøksadresse: Hauges gate 89
Telefon 32 80 85 00

KULTURADMINISTRASJONEN
Telefax 32 80 86 72

Vår dato: 17.10.95
Dykkar dato: 07.09.95
Vår ref.: 2731/95 JJ/-
Dykkar ref.: 422/95

ARKIV

Hemsedal kommune
Teknisk etat
3560 Hemsedal

REVIDERING AV KOMMUNEDELPLAN FOR TUV, TRØIM OG ULSÅK, HEMSEDAL KOMMUNE AREALDEL, OFFENTLEG GJENNOMSYN

Vi har disse merknadene til planen:

Lokalisering av nye bustadområde for Trøim

Dei tre tettstadene Ulsåk, Trøim og Tuv ligg forholdsvis nær kvarandre. Her har det vore ei relativt stor utbygging, der det er teke lite omsyn til lokal byggeskikk. Alpinanlegget utgjør eit stort inngrep i landskapet. Kulturlandskapet (jordbrukslandskapet) i desse områda har høg verdi, som vil verte redusert av vidare spreidd utbygging av bustadområde og turistanlegg. Med ei slik grunngjeving tilrår vi at dei planlagte bustadområda ved Hulbakvegen vert tekne ut av planen, og at ein i staden vurderer utbygging nærare Trøim sentrum.

Utleigehytter

Vi ser det som positivt at det vert forsøkt å rydde opp i praksisen når det gjeld dispensasjonssaker. Ei vilkårleg plassering av hytter er uheldig både med tanke på tilhøvet til dei enkelte kulturminna og kulturlandskapet.

Kulturminne

Med unnatak av bygdatunet er det ikkje vist båndlagte område til kulturminneformål. Det er ikkje alltid hensiktsmessig å vise alle registrerte automatisk freda kulturminne eller verneverdige bygningar, men vi tilrår ofte at område med stor konsentrasjon av kulturminne vert vist som båndlagte område. Det same gjeld for dei viktigaste enkeltminna. Her kan stavkyrkjetomta vera eit godt døme.

Vi tilrår og at det båndlagte området kring bygdatunet vert utvida til å omfatte kulturlandskapet som naturleg høyrer til garden. Vedlagte kart syner ei føreslege avgrensing. Dette er eit særskilt viktig område med mange kulturspor. Vi vil seinare koma attende med ei nærare grunngjeving.

Kulturlandskap

Ovafor har vi nemnt at vi vurderer jordbrukslandskapet i dalbotnen i området Ulsåk - Tuv som verdfullt. Så vidt vi kan sjå er ikkje kulturlandskapet teke med korkje på kartet eller i tekstdelen. Andre

kommunar har gjeve verdfulle kulturlandskap ei særskilt skravur innanfor LNF-områda. Kan hende er det for tidleg å gjera det, men ei drøfting av omsynet til kulturlandskapet i tekstdelen bør kunne gjennomførast.

Generelt om kommuneplanar

Paragrafane 8 og 9 i lov om kulturminner omhandler tilhøvet mellom kulturminneinteressene og arealplanlegginga, jfr. og Miljøverndepartementet sitt rundskriv T-29/83. Her framgår det at kommunane har plikt til å få undersøkt om aktuelle utbyggingsplanar vil koma i konflikt med automatisk freda kulturminne ved utarbeiding av regulerings- og bebyggelsesplanar. Etter kulturminnelova har kommunen inga undersøkingsplikt i samband med kommuneplanarbeidet, og vi har heller inga plikt til å utføre registreringar av freda kulturminne i denne samanhengen. Dersom kommunen ønskjer registreringar ber vi om at dette vert avtalt med oss. Det kan vera hensiktsmessig i forhold til utarbeiding av planar for området seinare.

Denne uttalen inneber ikkje at vi seier oss samde i planen. Vi føreset at alle forslag til planar innanfor området vert sende oss til uttale, jfr. kulturminnelovas paragraf 9.

Med helsing



Geir Helgen
fylkeskonservator



Jørn Jensen
kulturvernkonsulent

Kopi: Riksantikvaren
Universitetet i Oslo, IAKN
Plan- og næringskontoret, her
Hemsedal kommune, kulturkontoret

Sakshandsamar: Jørn Jensen
Tlf. 32 80 86 69 (direkte innvalgsnr.)

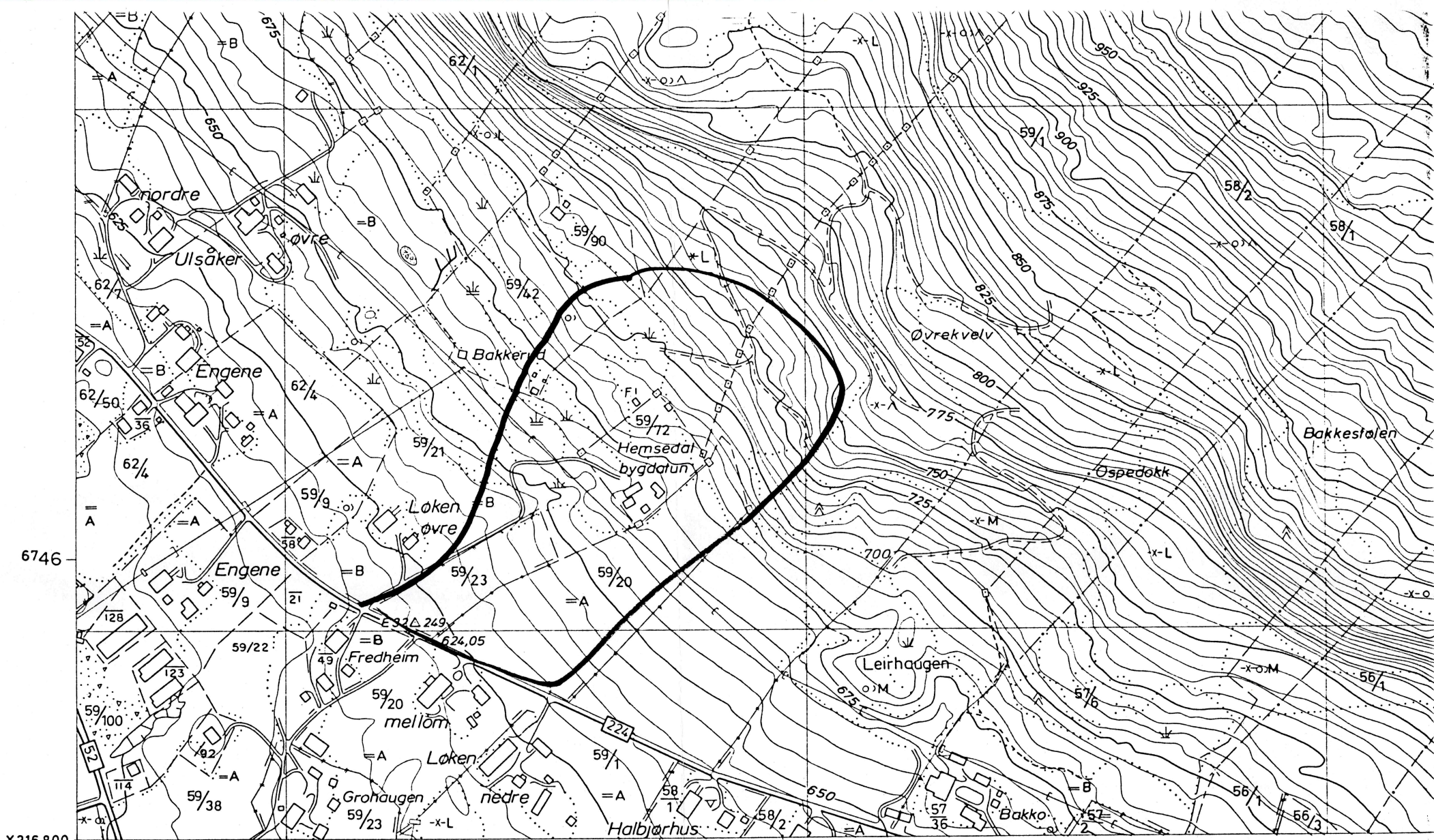

X316 800
Y 12 800

480

ØKONOMISK KARTVERK

BUSKERUD FYLKE

Konstr. risset av: **VIAK**
Etter fotogrammer år: 1975, 88

Flyopp-gave: 88091 Bilde: 1 15-18

Utgitt av: **FYLKESKARTKONTORET**

- | | | | | | | | | | |
|----|----|--|----------|------------------|-----------------------------------|--------|--------------------------|--|--------------------|
| △ | △ | Trekantpunkt NGO, annet | + + | + . . . + | Riksgrense, fylkesgrense | o | ▽ | Lauvskog, anna jorddekt fastmark | |
| o | o | Polygonpunkt, fotogram, grafisk best.punkt | - - - | - - - | Kommunegrense | * o | * | Blandingskog | |
| F | F | Fotogram. numerisk koordinatbestemt | - - - | - - - | Eiendomsgrense, vanlig, tettbebyg | ^ | ^ | Grunnlendt mark, fjell i dagen | |
| NP | NF | Presisjonsnivellment, vanlig niv. | - - - | - - - | Servittuttgrense | == | == | Myr | |
| • | • | 223.5 Høge på terrengpunkt | □ | □ | Nr.123 Riksgrensemerke | A | B | Lettbrukt og mindre lettbrukt dyrka jord og dyrkingsjord | |
| • | • | 254.5 Kalle, med høgeopplysning | × | × | Kors i fjell, bolt i fjell | S | H | Særs hog, hog bonitet for skog | |
| — | — | Generell kurve, mellomkurve | □ | □ | Grensestein, grenserøys | M | L | Middels, låg bonitet for skog | |
| — | — | 25 Tellekurve | • | • | Grensepåle, -ror, grensetre | v | — | Dyrka myr, nøysom vegetasjon | |
| — | — | Forskningskurve | 75/9 | 59/20 | Gardsnummer/bruksnummer | — | — | Grunn, djup myr | |
| — | — | 0 Nullkurve | Torp A/S | Eiendomskompleks | 58/1F2 | /22 | Leietomt, små eiendommer | — | Svakt omdanna torv |
| — | — | Usikker kurve | 58/1F2 | 58/1F2 | 58/1F2 | 58/1F2 | 58/1F2 | — | Svakt omdanna torv |

INST. FOR ARKEOLOGI, KUNSTHISTORIE OG NUMISMATIKK	
Universitetet i Oslo	
Saksb.: JHC	17 FEB 1998
Ark. 0618	Kopi:
Saksnr.: 98/1187	Dok. nr.: 20



ARKIV

BUSKERUD FYLKESKOMMUNE

3020 Drammen
Besøksadresse: Hauges gate 89
Telefon 32 80 85 00

KULTURADMINISTRASJONEN
Telefax 32 80 86 72

Hemsedal kommune
Landbrukskontoret
3560 Hemsedal

Vår dato: 06.11.95
Dykkar dato: 14.09.95
Vår ref.: 2852/95 /JJ
Dykkar ref.: 328/95

**THORSET NORDRE 61.1, HEMSEDAL KOMMUNE
HØYRINGSUTTALE OM DISPENSASJON FRÅ KOMMUNEPLANEN SIN AREALDEL,
UTLEIGEHYTTE OG FRÅDELING AV HYTTETOMT FOR SAL**

Vi har no motteke mange slike dispensasjonssaker. Sjølv om dei ligg spreiddt utover kommunen kan slik vilkårleg utbygging føre til skade så vel på enkelte kulturminne som på kulturlandskapet.

Vårt primære ønske er at ei slik utbygging vert teken opp i ein planprosess. Dersom dette ikkje er aktuelt, ønskjer vi å gjera ein arkeologisk undersøking av hyttetomtene. Undersøkinga må utførast på bar og frostfri mark, dvs. ikkje før neste vår, og på tiltakshavar si rekning.

Med helsing
Geir Helgen
Geir Helgen
fylkeskonservator

Jørn Jensen
Jørn Jensen
kulturvernkonsulent

Kopi: Riksantikvaren
Universitetet i Oslo, IAKN
Plan- og næringskontoret, her

Sakshandsamar: Jørn Jensen
Tlf. 32 80 86 69 (direkte innvalgsnr.)

INSTITUTT FOR ARKEOLOG, KUNSTHISTORIE OG KULTURMINNE Universitetet i Oslo		
Saksb.:	JHL	17 FEB 1998
Ark.:	0618	
Saksnr.:	98/1187	Dok. nr. 21

**BUSKERUD FYLKESKOMMUNE**

3020 Drammen
Besøksadresse: Hauges gate 89
Telefon 32 80 85 00

KULTURADMINISTRASJONEN
Telefax 32 80 86 72

ARKIV

Hemsedal kommune
Landbrukskontoret
3560 Hemsedal

Vår dato: 06.11.95
Dykkar dato: 23.08.95
Vår ref.: 2618/95 /JJ
Dykkar ref.: 104/95

**SJÅSTAD 76.2, HEMSEDAL KOMMUNE
HØYRINGSUTTALE OM DISPENSASJON FRÅ KOMMUNEPLANEN SIN AREALDEL,
FRÅDELING AV 2 HYTTER FOR SAL**

Vi har no motteke mange slike dispensasjonssaker. Sjølv om dei ligg spreiddt utover kommunen kan slik vilkårleg utbygging føre til skade så vel på enkelte kulturminne som på kulturlandskapet. Vårt primære ønske er at ei slik utbygging vert teken opp i ein planprosess. Dersom dette ikkje er aktuelt, ønskjer vi å gjera ein arkeologisk undersøking av hyttetømtene. Undersøkinga må utførast på bar og frostfri mark, dvs. ikkje før neste vår, og på tiltakshavar si rekning.

Med helsing

Geir Helgen
Geir Helgen
fylkeskonservator

Jørn Jensen
Jørn Jensen
kulturvernkonsulent

Kopi: Riksantikvaren
Universitetet i Oslo, IAKN
Plan- og næringskontoret, her

Sakshandsamar: Jørn Jensen
Tlf. 32 80 86 69 (direkte innvalgsnr.)

INST. FOR ARKEOLOGI, KUNSTHISTORIE OG NUMISMATIKK	
Universitetet i Oslo	
Saksb.: JHL	Kopi:
17 FEB 1998	
Ark.: 0618	
Saksnr.: 98/1187	Dok. nr.: 22

**BUSKERUD FYLKESKOMMUNE**

3020 Drammen
Besøksadresse: Hauges gate 89
Telefon 32 80 85 00

KULTURADMINISTRASJONEN
Telefax 32 80 86 72

Hemsedal kommune
Landbrukskontoret
3560 Hemsedal

ARKIV

Vår dato: 06.11.95
Dykkar dato: 19.10.95
Vår ref.: 3344/95 /JJ
Dykkar ref.: 509/95

**EMBRE NORDRE 66.1, HEMSEDAL KOMMUNE
HØYRINGSUTTALE OM DISPENSASJON FRÅ KOMMUNEPLANEN SIN AREALDEL,
OPPSETT AV 2 UMLEIGHYTTTER**

Vi har no motteke mange slike dispensasjonssaker. Sjølv om dei ligg spreidt utover kommunen kan slik vilkårleg utbygging føre til skade så vel på enkelte kulturminne som på kulturlandskapet. Vårt primære ønske er at ei slik utbygging vert teken opp i ein planprosess. Dersom dette ikkje er aktuelt, ønskjer vi å gjera ein arkeologisk undersøking av hyttetomtene. Undersøkinga må utførast på bar og frostfri mark, dvs. ikkje før neste vår, og på tiltakshavar si rekning.

Med helsing

Geir Helgen
fylkeskonservator

Jørn Jensen
kulturvernkonsulent

Kopi: Riksantikvaren
Universitetet i Oslo, IAKN
Plan- og næringskontoret, her

Sakshandsamar: Jørn Jensen
Tlf. 32 80 86 69 (direkte innvalgsnr.)

INST. FOR ARKEOLOGI, KUNSTHISTORIE OG NUMISMATIKK Universitetet i Oslo		
Saksb.: JHL	17 FEB 1998	Kopi:
Ark.: 0618		
Saksnr.: 98/1187	Dok. nr. 23	

**BUSKERUD FYLKESKOMMUNE**

3020 Drammen
Besøksadresse: Hauges gate 89
Telefon 32 80 85 00

KULTURADMINISTRASJONEN
Telefax 32 80 86 72

Hemsedal kommune
Landbrukskontoret
3560 Hemsedal

ARKIV

Vår dato: 06.11.95
Dykkar dato: 26.09.95
Vår ref.: 2979/95 /JJ
Dykkar ref.: 453/95

**KJØSTELSLIEN SØRE 89.4, HEMSEDAL KOMMUNE
HØYRINGSUTTALE OM DISPENSASJON FRÅ KOMMUNEPLANEN SIN AREALDEL,
GODKJENNING AV TOMT TIL HYTTE/HUS**

Vi har no motteke mange slike dispensasjonssaker. Sjølv om dei ligg spreiddt utover kommunen kan slik vilkårleg utbygging føre til skade så vel på enkelte kulturminne som på kulturlandskapet.

Vårt primære ønske er at ei slik utbygging vert teken opp i ein planprosess. Dersom dette ikkje er aktuelt, ønskjer vi å gjera ein arkeologisk undersøking av hyttetomtene. Undersøkinga må utførast på bar og frostfri mark, dvs. ikkje før neste vår, og på tiltakshavar si rekning.

Med helsing

Geir Helgen
fylkeskonservator

Jørn Jensen
kulturvernkonsulent

Kopi: Riksantikvaren
Universitetet i Oslo, IAKN
Plan- og næringskontoret, her

Sakshandsamar: Jørn Jensen
Tlf. 32 80 86 69 (direkte innvalgsnr.)

INST. FOR ARKEOLOGI, KUNSTHISTORIE OG MUSEUMSMATIKK	
Universitetet i Oslo	
Saksb.: JHL	Kopi:
17 FEB 1998	
Ark.: 0618	
Saksnr.: 98/1187	Dok. nr. 29

**BUSKERUD FYLKESKOMMUNE**

3020 Drammen
Besøksadresse: Hauges gate 89
Telefon 32 80 85 00

KULTURADMINISTRASJONEN
Telefax 32 80 86 72

ARKIV

Hemsedal kommune
Teknisk etat
3560 Hemsedal

Vår dato: 06.11.95
Dykkar dato: 31.10.95
Vår ref.: 3425/95 /JJ
Dykkar ref.: 551/95

**SØKNAD OM OPPFØRING AV ANTENNEMAST OG BASESTASJON PÅ EIGEDOMEN BJØBERG (SLETTANE) 88.2, HEMSEDAL KOMMUNE
HØYRINGSUTTALE ETTER § 7 I PLAN- OG BYGNINGSLOVA**

Vi kan ikkje ut frå arkivundersøkingar sjå at det planlagte antenneanlegget vil koma i konflikt med automatisk freda kulturminne. Vi kan likevel ikkje sjå bort frå at ein ved arbeid i marka kan støte på slike kulturminne. Dersom dette skulle skje, må arbeidet straks stansast i den utstrekning det kan røre kulturminnet, og fylkeskonservator varslast, jfr. lov om kulturminner av 9. juni 1978 § 8.2.

Meir generelt vil vi uttale at vi ser det som urovekkande at det vert bygt antennemaster i eit slikt omfang som det vert lagt opp til her. Åsane/kollane som desse anlegga vert planlagt på er ofte viktige landskapselement og vil få sitt verd sterkt redusert ved ein slik uheldig bryting av horisontlinja.

Vi tilrår at kommunen krev ein samla plan frå dei ulike telefonselskapa over all utbygging av master og andre anlegg. Då kan ein få ein skikkeleg gjennomgang av planane og syte for at det vert teke mest mogeleg omsyn til så vel landskap som eventuelle kulturminne. Ein situasjon kor konkurrerande selskap skal ha sin kvar sin mast i same område er særst uheldig.

Med helsing

Geir Helgen
fylkeskonservator

Jørn Jensen
kulturvernkonsulent

Kopi: Riksantikvaren
Universitetet i Oslo, IAKN
Plan- og næringskontoret, her
Fylkesmannens miljøvernnavdeling

Sakshandsamar: Jørn Jensen
Tlf. 32 80 86 69 (direkte innvalgsnr.)

INST. I ØR ARKEOLOGI, KUNSTHISTORIE OG NUMISMATIKK Universitetet i Oslo			
Saksb.:	17 FEB 1998	Kopli:	
Ark.:	0618		
Saksnr.:	98/1187	Dok. nr.:	25



ARKIV

BUSKERUD FYLKESKOMMUNE

3020 Drammen
Besøksadresse: Hauges gate 89
Telefon 32 80 85 00

KULTURADMINISTRASJONEN
Telefax 32 80 86 72

Hemsedal kommune
Teknisk etat
3560 Hemsedal

Vår dato: 06.11.95
Dykkar dato: 03.10.95
Vår ref.: 3037/95 /JJ
Dykkar ref.: 488/95

**SØKNAD OM OPPFØRING AV ANTENNEMAST OG BASESTASJON PÅ EIGEDOMEN STORHOVDA/
GRAVSETÅSEN 56.4, HEMSEDAL KOMMUNE
HØYRINGSUTTALE ETTER § 7 I PLAN- OG BYGNINGSLOVA**

Vi kan ikkje ut frå arkivundersøkingar sjå at det planlagte antenneanlegget vil koma i konflikt med automatisk freda kulturminne. Vi kan likevel ikkje sjå bort frå at ein ved arbeid i marka kan støte på slike kulturminne. Dersom dette skulle skje, må arbeidet straks stansast i den utstrekning det kan røre kulturminnet, og fylkeskonservator varslast, jfr. lov om kulturminner av 9. juni 1978 § 8.2.

Meir generelt vil vi uttale at vi ser det som urovekkande at det vert bygt antennemaster i eit slikt omfang som det vert lagt opp til her. Åsane/kollane som desse anlegga vert planlagt på er ofte viktige landskapselement og vil få sitt verd sterkt redusert ved ein slik uheldig bryting av horisontlinja.

Vi tilrår at kommunen krev ein samla plan frå dei ulike telefonselskapa over all utbygging av master og andre anlegg. Då kan ein få ein skikkeleg gjennomgang av planane og syte for at det vert teke mest mogeleg omsyn til så vel landskap som eventuelle kulturminne. Ein situasjon kor konkurrerande selskap skal ha sin kvar sin mast i same område er særst uheldig.

Med helsing

Geir Helgen
fylkeskonservator

Jørn Jensen
kulturvernkonsulent

Kopi: Riksantikvaren
Universitetet i Oslo, IAKN
Plan- og næringskontoret, her
Fylkesmannens miljøvernabdeling

Sakshandsamar: Jørn Jensen
Tlf. 32 80 86 69 (direkte innvalgsnr.)

INSTITUTT FOR ARKIV, KUNSTHISTORIE OG NUMISMATIKK Universitetet i Oslo	
Saksb.: JHL	Kopi: 17 FEB 1998
Ark.: 0618	
Saksnr.: 98/1187	Dok. nr.: 26

**BUSKERUD FYLKESKOMMUNE**

3020 Drammen
Besøksadresse: Hauges gate 89
Telefon 32 80 85 00

KULTURADMINISTRASJONEN
Telefax 32 80 86 72

ARKIV

Hemsedal kommune
Teknisk etat
3560 Hemsedal

Vår dato: 06.11.95
Dykkar dato: 31.10.95
Vår ref.: 3424/95 /JJ
Dykkar ref.: 550/95

**SØKNAD OM OPPFØRING AV ANTENNEMAST OG BASESTASJON PÅ EIGEDOMEN BAKKO,
HOVDESTØLNATTEN 53.6 I LYKKJA, HEMSEDAL KOMMUNE
HØYRINGSUTTALE ETTER § 7 I PLAN- OG BYGNINGSLOVA**

Vi kan ikkje ut frå arkivundersøkingar sjå at det planlagte antenneanlegget vil koma i konflikt med automatisk freda kulturminne. Vi kan likevel ikkje sjå bort frå at ein ved arbeid i marka kan støte på slike kulturminne. Dersom dette skulle skje, må arbeidet straks stansast i den utstrekning det kan røre kulturminnet, og fylkeskonservator varslast, jfr. lov om kulturminner av 9. juni 1978 § 8.2.

Meir generelt vil vi uttale at vi ser det som urovekkande at det vert bygt antennemaster i eit slikt omfang som det vert lagt opp til her. Åsane/kollane som desse anlegga vert planlagt på er ofte viktige landskapselement og vil få sitt verd sterkt redusert ved ein slik uheldig bryting av horisontlinja.

Vi tilrår at kommunen krev ein samla plan frå dei ulike telefonselskapa over all utbygging av master og andre anlegg. Då kan ein få ein skikkeleg gjennomgang av planane og syte for at det vert teke mest mogeleg omsyn til så vel landskap som eventuelle kulturminne. Ein situasjon kor konkurrerande selskap skal ha sin kvar sin mast i same område er særst uheldig.

Med helsing

Geir Helgen
fylkeskonservator

Jørn Jensen
kulturvernkonsulent

Kopi: Riksantikvaren
Universitetet i Oslo, IAKN
Plan- og næringskontoret, her

Sakshandsamar: Jørn Jensen
Tlf. 32 80 86 69 (direkte innvalgsnr.)

INF 1 ARKEOLOGI, KUNSTHISTORIE OG NUMISMATIKK Universitetet i Oslo		
Saksb.:	17 FEB 1998	Kopi:
Ark.:	0618	
Saksnr. 98/1187	Dok. nr. 27	

**BUSKERUD FYLKESKOMMUNE**

3020 Drammen
Besøksadresse: Hauges gate 89
Telefon 32 80 85 00

KULTURADMINISTRASJONEN
Telefax 32 80 86 72

Hemsedal kommune
Landbrukskontoret
3560 Hemsedal

ARKIV

Vår dato: 06.11.95
Dykkar dato: 26.09.95
Vår ref.: 2980/95 /JJ
Dykkar ref.: 449/95

**VENÅS NORDRE 90.2, HEMSEDAL KOMMUNE
HØYRINGSUTTALE OM DISPENSASJON FRÅ KOMMUNEPLANEN SIN AREALDEL,
GODKJENNING AV TOMT TIL UMLEIGEHYTTE**

Vi har no motteke mange slike dispensasjonssaker. Sjølv om dei ligg spreiddt utover kommunen kan slik vilkårleg utbygging føre til skade så vel på enkelte kulturminne som på kulturlandskapet. Vårt primære ønske er at ei slik utbygging vert teken opp i ein planprosess. Dersom dette ikkje er aktuelt, ønskjer vi å gjera ein arkeologisk undersøking av hyttetomtene. Undersøkinga må utførast på bar og frostfri mark, dvs. ikkje før neste vår, og på tiltakshavar si rekning.

Medhelsing

Geir Helgen
fylkeskonservator

Jørn Jensen
kulturvernkonsulent

Kopi: Riksantikvaren
Universitetet i Oslo, IAKN
Plan- og næringskontoret, her

Sakshandsamar: Jørn Jensen
Tlf. 32 80 86 69 (direkte innvalgsnr.)

INGST. FOR ARKEOLOGI, KUNSTHISTORIE OG NUMISMATIKK	
Universitetet i Oslo	
Saksb.:	Kopi:
JHL	
17 FEB 1998	
Ark.:	0618
Saker nr.:	98/1187
Dok. nr.:	28

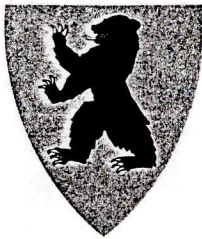
**BUSKERUD FYLKESKOMMUNE**

3020 Drammen
Besøksadresse: Hauges gate 89
Telefon 32 80 85 00

KULTURADMINISTRASJONEN

Telefax 32 80 86 72

Gol kommune
Landbruks- og miljøetaten
3550 Gol

ARKIV

Vår dato: 11.09.95
Deres dato: 01.09.95
Vår ref.: 2675/95 JJ/-
Deres ref.:

**MELDING OM PLANLAGT SKOGSVEIBYGGING I HEMSEDAL KOMMUNE
KROKLØPPVEGEN**

På eiendommen er det registrert to kullgroper og en tørrmur. Ifølge kartet ligger de forholdsvis nær den planlagte veien. Det må tas hensyn til disse kulturminnene.

Våre arkivundersøkelser viser at det ikke finnes andre kjente kulturminner, verken fra forhistorisk eller nyere tid, innenfor området som blir direkte berørt av veitbyggingen.

Vi gjør oppmerksom på at det likevel kan være freda kulturminner i området både over og under markoverflaten. Det kan f.eks. være ulike typer fangstanlegg, kullgroper, jernvinneanlegg, boplasser eller gamle veifar som i de fleste tilfeller vil være synlige. Inngrep i marka vil videre kunne avdekke indikatorer på automatisk freda kulturminner under markoverflaten. De vanligste indikatorene i så måte er kullkonsentrasjoner og jernslag.

Dersom det først under arbeidet skulle fremkomme automatisk freda kulturminner, må arbeidet straks stanses i den utstrekning det kan berøre kulturminnet, og fylkeskonservator varsles, jfr. lov om kulturminner av 9. juni 1978 paragraf 8.2.

Med hilsen

Geir Helgen
Geir Helgen
fylkeskonservator

Jørn Jensen
Jørn Jensen
kulturvernkonsulent

Kopi: Universitetet i Oslo, IAKN
Riksantikvaren
Hemsedal kommune, kulturkontoret

Vedlegg: beskrivelse av kulturminnet

Saksbehandler: Jørn Jensen
Tlf. 32 80 86 69 (direkte innvalgsnr.)

INST. FOR ARKEOLOGI, KUNSTHISTORIE OG NŪMISMATIKK		
Universitetet i Oslo		
Saksb.:	17 FEB 1998	Kopi:
Ark.	0618	
Saksnr.	98/1187	Dok. nr.: 29



BUSKERUD FYLKESKOMMUNE
3020 Drammen
Besøksadresse: Hauges gate 89
Telefon 32 80 85 00

KULTURADMINISTRASJONEN
Telefax 32 80 86 72

Hemsedal kommune
Teknisk etat
3560 Hemsedal

ARKIV

Vår dato: 23.01.96
Dykkar dato: 12.01.96
Vår ref.: 295/96 /JJ
Dykkar ref.: 15/96

**SØKNAD OM OPPFØRING AV ANTENNEMAST OG BASESTASJON PÅ RAGNHILDSET, GRØNDALLEN, GNR. 86 BNR. 1,7,45, HEMSEDAL KOMMUNE
HØYRINGSUTTALE ETTER § 7 I PLAN- OG BYGNINGSLOVA**

Vi kan ikkje ut frå arkivundersøkingar sjå at det planlagte antenneanlegget vil koma i konflikt med automatisk freda kulturminne. Vi kan likevel ikkje sjå bort frå at ein ved arbeid i marka kan støte på slike kulturminne. Dersom dette skulle skje, må arbeidet straks stansast i den utstrekning det kan røre kulturminnet, og fylkeskonservator varslast, jfr. lov om kulturminner av 9. juni 1978 § 8.2.

Meir generelt vil vi uttale at vi ser det som urovekkande at det vert bygt antennemaster i eit slikt omfang som det vert lagt opp til her. Åsane/kollane som desse anlegga vert planlagt bygde på er ofte viktige landskapselement og vil få sitt verd sterkt redusert ved ein slik uheldig bryting av horisontlinja.

Vi tilrår at kommunen krev ein samla plan frå dei ulike telefonselskapa over all utbygging av master og andre anlegg. Då kan ein få ein skikkeleg gjennomgang av planane og syte for at det vert teke mest mogeleg omsyn til så vel landskap som eventuelle kulturminne. Ein situasjon kor konkurrerande selskap skal ha sin kvar sin mast i same område er sær sars uheldig.

Med helsing

Geir Helgen
fylkeskonservator

Jørn Jensen
kulturvernkonsulent

Kopi: Riksantikvaren
Universitetet i Oslo, IAKN
Plan- og næringskontoret, her
Fylkesmannens miljøvernavdeling

Sakshandsamar: Jørn Jensen
Tlf. 32 80 86 69 (direkte innvalgsnr.)

INST. FOR ARKEOLOGI, KUNSTHISTORIE OG NUMISMATIKK Universitetet i Oslo		
Saksb.:	17 FEB 1998	Kopi:
Ark.:	0618	
Saksnr.:	08/1187	Dok. nr.: 30



ARKIV

BUSKERUD FYLKESKOMMUNE

3020 Drammen
Besøksadresse: Hauges gate 89
Telefon 32 80 85 00

KULTURADMINISTRASJONEN

Telefax: 32 80 86 72

Hemsedal kommune
Teknisk etat
3560 HEMSEDAL

Vår dato: 14.02.96
Deres dato:
Vår ref.: 0403/96
Deres ref.:

UTTALE TIL DISPENSASJONSVEDTAK ETTER § 7 I PLAN OG BYGNINGSLOVA PÅ
FRÅDELING AV BUSTADTOMT FRP GNR 67 BNR 31 OLA MAGNE KIRKEBØEN,
HEMSEDAL KOMMUNE

Det er registrert to groper på eigedomen som det er søkt dispensasjon for. Vi kan ikke gi tillatelse til dispensasjonen før vi har hatt synfaring av gropene som truleg er kolgroper eller dyregroper. Dei fleste av slike kulturminner er eldre enn 1537 og dermed automatisk freda jfr. kulturminnelovens § 4.

Før vi kan koma med endeleg uttale i saka, må vi synfare området. Dette kan bare gjerast på bar og frostfri mark. Utgiftene til befaringsmåling må dekkast av tiltakshavar. Vi ynskjer tilbakemelding på at dette er godteke.

Med helsing

Geir Helgen
fylkeskonservator

Inger Liv Gøytil Lund
arkeolog

Kopi: Universitetet i Oslo, IAKN
Riksantikvaren
Hemsedal kommune, kulturkontoret
Buskerud fylkeskommune, Plan-og næringskontoret

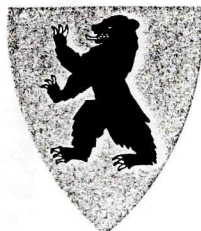

ARKIV

BUSKERUD FYLKESKOMMUNE

3020 Drammen

Besøksadresse: Hauges gate 89

Telefon 32 80 85 00

KULTURADMINISTRASJONEN

Telefax 32 80 86 72

Gol kommune
Skogbrukssjefen
3550 Gol

Vår dato: 21.05.96
Deres dato: 11.05.96
Vår ref.: 1769/96 JJ/-
Deres ref.:

MELDING OM PLANLAGT SKOGSVEIBYGGING I HEMSEDAL KOMMUNE
SLETTAUG - KRINGLESTØLEN

INST. FOR ARKEOLOGI, KUNSTHISTORIE OG NUMISMATIKK	
Universitetet i Oslo	
Sb.: JHL	Kopi: 17 FEB 1998
Ark.: 0618	
Saksnr. 98/1187	Dok. nr.: 31

Våre arkivundersøkelser viser at det ikke finnes kjente kulturminner fra forhistorisk eller nyere tid innenfor området som blir direkte berørt av veiutbyggingen.

Vi gjør oppmerksom på at det likevel kan være freda kulturminner i området både over og under markoverflaten. Det kan f.eks. være ulike typer fangstanlegg, kullgroper, jernvinneanlegg, boplasser eller gamle veifar som i de fleste tilfeller vil være synlige. Inngrep i marka vil videre kunne avdekke indikatorer på automatisk freda kulturminner under markoverflaten. De vanligste indikatorene i så måte er kullkonsentrasjoner og jernslag.

Dersom det først under arbeidet skulle fremkomme automatisk freda kulturminner, må arbeidet straks stanses i den utstrekning det kan berøre dltturminnet, og fylkeskonservator varsles, jfr. lov om kulturminner av 9. juni 1978 paragraf 8.2.

Med hilsen

Geir Helgen
Geir Helgen
fylkeskonservator

Jørn Jensen
Jørn Jensen
kulturvernkonsulent

Kopi: Universitetet i Oslo, IAKN
Riksantikvaren

Saksbehandler: Jørn Jensen
Tlf. 32 80 86 69 (direkte innvalgsnr.)



ARKIV

BUSKERUD FYLKESKOMMUNE

3020 Drammen

Besøksadresse: Hauges gate 89

Telefon 32 80 85 00

KULTURADMINISTRASJONEN

Telefax 32 80 86 72

Gol kommune
Skogbrukssjefen
3550 Gol

Vår dato: 21.05.96
Deres dato: 14.05.96
Vår ref.: 1810/96 JJ/-
Deres ref.:

MELDING OM PLANLAGT SKOGSVEIBYGGING I HEMSEDAL
EIKRE SØRE
AVKJØRING FRA FYLKESVEGEN MED LEGGEPLASS

INST. FOR ARKEOLOGI, KUNSTHISTORIE OG NUMISMATIKK		
Kommune Universitetet i Oslo		
Saksb.: JHL	17 FEB 1998	Kopi:
Ark.: 0618		
Saksnr.: 98/1187	Dok. nr.: 32	

Våre arkivundersøkelser viser at det ikke finnes kjente kulturminner fra forhistorisk eller nyere tid innenfor området som blir direkte berørt av veiutbyggingen.

Vi gjør oppmerksom på at det likevel kan være freda kulturminner i området både over og under markoverflaten. Det kan f.eks. være ulike typer fangstanlegg, kullgroper, jernvinneanlegg, boplasser eller gamle veifar som i de fleste tilfeller vil være synlige. Inngrep i marka vil videre kunne avdekke indikatorer på automatisk freda kulturminner under markoverflaten. De vanligste indikatorene i så måte er kullkonsentrasjoner og jernslag.

Dersom det først under arbeidet skulle fremkomme automatisk freda kulturminner, må arbeidet straks stanses i den utstrekning det kan berøre dltturminnet, og fylkeskonservator varsles, jfr. lov om kulturminner av 9. juni 1978 paragraf 8.2.

Med hilsen

Geir Helgen
fylkeskonservator

Jørn Jensen
kulturvernkonsulent

Kopi: Universitetet i Oslo, IAKN
Riksantikvaren

Saksbehandler: Jørn Jensen
Tlf. 32 80 86 69 (direkte innvalgsnr.)

ARKIV



BUSKERUD FYLKESKOMMUNE

3020 Drammen
Besøksadresse: Hauges gate 89
Telefon 32 80 85 00

KULTURADMINISTRASJONEN
Telefax 32 80 86 72

Gol kommune
Skogbrukssjefen
3550 Gol

Vår dato: 21.05.96
Deres dato: 11.05.96
Vår ref.: 1770/96 JJ/-
Deres ref.:

MELDING OM PLANLAGT SKOGSVEIBYGGING I HEMSEDAL KOMMUNE
OMFARHAUGVEGEN

INSTITUTT FOR ARKEOLOGI, KUNSTHISTORIE OG NUMISMATIKK	
Universitetet i Oslo	
Saksb.: JHL	Kopi:
17 FEB 1998	
Ark. 0618	
Saksb. 98/1187	Dok. nr.: 33

Våre arkivundersøkelser viser at det ikke finnes kjente kulturminner fra forhistorisk eller nyere tid innenfor området som blir direkte berørt av veiutbyggingen.

Vi gjør oppmerksom på at det likevel kan være freda kulturminner i området både over og under markoverflaten. Det kan f.eks. være ulike typer fangstanlegg, kullgroper, jernvinneanlegg, boplasser eller gamle veifar som i de fleste tilfeller vil være synlige. Inngrep i marka vil videre kunne avdekke indikatorer på automatisk freda kulturminner under markoverflaten. De vanligste indikatorene i så måte er kullkonsentrasjoner og jernslag.

Dersom det først under arbeidet skulle fremkomme automatisk freda kulturminner, må arbeidet straks stanses i den utstrekning det kan berøre dilturminnet, og fylkeskonservator varsles, jfr. lov om kulturminner av 9. juni 1978 paragraf 8.2.

Med hilsen

Geir Helgen
fylkeskonservator

Jørn Jensen
kulturvernkonsulent

Kopi: Universitetet i Oslo, IAKN
Riksantikvaren

Saksbehandler: Jørn Jensen
Tlf. 32 80 86 69 (direkte innvalgsnr.)

INST. FOR ARKISLOGI, KUNSTHISTORIE OG NUMISMATIKK	
Universitetet i Oslo	
Saksb.	kont.
JHL	17 FEB 1998
Ark:	0618
Saksnr:	98/1187 Dok. nr. 39

**ARKIV****BUSKERUD FYLKESKOMMUNE**

3020 Drammen

Besøksadresse: Hauges gate 89

Telefon 32 80 85 00

KULTURADMINISTRASJONEN

Telefax 32 80 86 72

Gol kommune
Skogbrukssjefen
3550 Gol

Vår dato: 21.05.96
Deres dato: 14.05.96
Vår ref.: 1809/96 JJ/-
Deres ref.:

**MELDING OM PLANLAGT SKOGSVEIBYGGING I HEMSEDAL KOMMUNE
FAGERSET SKOGSVEGER**

Våre arkivundersøkelser viser at det ikke finnes kjente kulturminner fra forhistorisk eller nyere tid innenfor området som blir direkte berørt av veiutbyggingen.

Vi gjør oppmerksom på at det likevel kan være freda kulturminner i området både over og under markoverflaten. Det kan f.eks. være ulike typer fangstanlegg, kullgroper, jernvinneanlegg, boplasser eller gamle veifar som i de fleste tilfeller vil være synlige. Inngrep i marka vil videre kunne avdekke indikatorer på automatisk freda kulturminner under markoverflaten. De vanligste indikatorene i så måte er kullkonsentrasjoner og jernslag.

Dersom det først under arbeidet skulle fremkomme automatisk freda kulturminner, må arbeidet straks stanses i den utstrekning det kan berøre kulturminnet, og fylkeskonservator varsles, jfr. lov om kulturminner av 9. juni 1978 paragraf 8.2.

Vi deler skogbrukssjefen oppfatning om at det bør foretas svært skånsom hogst i området. Både dyregravene og en gammel sti i området er kulturminner av høy verdi. Opplevelsen av disse kulturminnene må ikke forringes av veibygging eller skjemmende hogst.

Med hilsen

Geir Helgen
fylkeskonservator

Jørn Jensen
kulturvernkonsulent

Kopi: Universitetet i Oslo, IAKN
Riksantikvaren

Saksbehandler: Jørn Jensen
Tlf. 32 80 86 69 (direkte innvalgsnr.)

INSTITUTT FOR ARKEOLOG, KUNSTHISTORIE OG NUMISMATIKK	
Universitetet i Oslo	
Saksb.:	Kopi:
JHL	17. FEB 1998
Ark.	0618
Saksnr. 98/1187	Dok. nr.: 35



ARKIV

BUSKERUD FYLKESKOMMUNE

3020 Drammen
Besøksadresse: Hauges gate 89
Telefon 32 80 85 00

KULTURADMINISTRASJONEN
Telefax 32 80 86 72

Hemsedal kommune
Teknisk etat
3560 HEMSEDAL

Vår dato: 05.07.96
Deres dato: 13.05.96
Vår ref.: 1746/96 GH/-
Deres ref.: L13

UTBYGGINGSPLAN FOR HYTTEFELTET MYTHE, LNF - SONE 5 I KOMMUNEPLAN

Vedlagt oversendes befaringsrapport fra undersøkelsen av området. Her er ikke påvist synlige automatisk fredede kulturminner, men vi vil peke på at steingjerdet som er nevnt i rapporten er et kulturlandskapselement som bør taes vare på. Eventuelle kulturminner om ikke er synlige, f.eks. stinaldersboplasser, som først kommer til syne når arbeidet er kommet i gang, skal meldes omgående og arbeidet instilles i den grad det kan berøre funnet, kfr kulturminnelovens § 8. Regnskap og faktura for befaringen vil bli ettersendt.

Med hilsen

Geir Helgen
fylkeskonservator

Kopi; Riksantikvaren
Universitetet i Oslo IAKN
Plan og næringskontoret her.

Direkte telefon til Geir Helgen 32 80 86 64

**ARKEOLOGISK REGISTRERING FOR MYTE HYTTEFELT, SAMT TILHØRENDE
PLAN FOR VANN OG AVLØP.**

Knut Paasche 24.06.96

Gård: Myte **Gnr/Bnr:** 10
ØK-kart:
Kommune: Hemsedal **Fylke:** Buskerud

I mai 1996 mottok Kulturadministrasjonen ved Buskerud Fylkeskommune utbyggingsplan for Myte hyttefelt.

De ble foretatt befaring og arkeologisk registrering i området 20.06.96 (se vedlagt kart der det undersøkte området er markert). Det regulerte området ble ikke gjennomgått i sin helhet, men kun de aktuelle byggeområdene for hytter. Også traseen for vann og kloakk mellom hyttefeltet og Hansrud ble gjennomgått.

De ble først og fremst lett etter synlige automatisk fredete kulturminner. Med synlig menes kulturminner som er synlig på overflaten (gravhaug, kullgrop el.), i motsetning til f.eks. en steinalderboplass som kan ligge skjult under torva.

Området er ikke gjennom søkt med tanke på steinalderlokaliteter.

Det ble ikke gjort funn av løsfunn eller automatisk fredete kulturminner innenfor de områdene som dekkes av reguleringsplanen.

Nord for utbyggingsområdet går det et eldre steingjerdet. Dette er meget godt bevart og et viktig element i landskapet. Dette bør bevares og tilpasses byggeplanene.

KP.

INST. FOR ARKEOLOGI, KUNSTHISTORIE OG NUMISMATIKK	
Universitetet i Oslo	
Saksb.: JHL	Kopi:
17 FEB 1998	
Ark.: 0618	
Saksnr. 98/1187	Dok. nr.: 36



BUSKERUD FYLKESKOMMUNE
3020 Drammen
Besøksadresse: Hauges gate 89
Telefon 32 80 85 00
KULTURADMINISTRASJONEN
Telefax: 32 80 86 72

Hemsedal kommune
Teknisk etat
3560 HEMSEDAL

Vår dato: 30.09.96
Deres dato:
Vår ref.: 3184/96 ilgl/- -
Deres ref.:

ARKIV

HØRINGSUTTALELSE OM DISPENSASJON FRA KOMMUNEPLANEN I FORBINDELSE MED FRADELING AV TO HYTTETOMTER PÅ GNR. 83, BNR. 3, HEMSEDAL KOMMUNE

Vi har foretatt arkeologisk registrering av området. Det ble ikke funnet automatisk fredete kulturminner på de to tomtene det er søkt fradeling for.

Den nedre delen av de to hyttetomtene ligger på en gammel stølsvoll. Det vil være svært uheldig om det bygges en ny hytte på eller rett ved tuftene etter den gamle stølen da disse tuftene bør bevares. Se vedlagte rapport.

Traktorvegen som går fra hovedvegen til hyttetomtene går rett gjennom en fangstgrop. Fangstgropa og et femmeter bredt belte rundt dens synlige ytterkant er automatisk fredet i h.h. til kulturminnelovens §4c og 6. Kulturminnet og femmetersonen må ikke påføres ytterligere skade. Veggen må derfor forskyves slik at det fredete kulturminnet blir liggende urørt. Se vedlagte rapport.

Dersom det blir bygget hytter her, ber vi om å få opplysninger om plasseringen av hyttene.

Vi gjør oppmerksom på at dersom det skulle dukke opp automatisk fredet kulturminne under arbeidet, må arbeidet straks stanses og fylkeskonservator varsles jfr. kulturminnelovens §8.2.

Med hilsen

Geir Helgen
fylkeskonservator

Inger Liv Gøytillund
arkeolog

Vedlegg: registreringsrapport

Kopi: Universitetet i Oslo, IAKN
Riksantikvaren
Plan-og næringskontoret

ARKEOLOGISK REGISTRERING I FORBINDELSE MED SØKNAD OM FRADELING AV HYTTETOMTER PÅ GNR. 83, BNR. 3.

Knut Paasche 24.09.96

I juli 1996 mottok Kulturadministrasjonen ved Buskerud Fylkeskommune melding om at det var kommet inn søknad om fradeling av tomter på GNR. 83, BNR. 3. Det ble foretatt befarings og arkeologisk registrering i området 05.09.96. Med på befaringsen var Anders Brannvoll som er grunneier, Ivar Bergstøl fra Teknisk etat i Hemsedal kommune, Geir Steinberg fra Lowsow & Co samt undertegnede.

De aktuelle hyttetomtene ble undersøkt i sin helhet. Spesielt ble det lagt vekt på å stikk/søke etter steinalderlokaliteter. Området ble meget godt gjennom søkt. Dette fordi det er funnet flere steinalderlokaliteter, samt andre automatisk fredete kulturminner i det samme stølsområdet tidligere.

Det ble ikke gjort funn av løsfunn eller automatisk fredete kulturminner innenfor de to tomtene det er søkt om fradeling for.

Derimot ligger den nedre delen av de to hyttetomtene på en gammel stølsvoll. Her ligger det tre gamle tufter etter de gamle stølsbuene. **Det vil være svært uheldig om det bygges hytter på eller rett ved noen av disse.** Eventuelle hytter bør legges så høyt opp i området at den sentrale delen av stølsvollen får ligge fri. Det er allerede bygget en hytte rett i veggen på tufta lengst mot øst. Her er det svært uheldig at det ikke er bevart mere rom rundt den gamle tufta.

Traktorvegen som går mellom hovedvegen/parkeringsplassen og hyttetomtene går rett igjennom en gammel fangstgrop. Denne ble påvist for alle parter ute i terrenget. Denne er allerede til dels ødelagt ved at den er fylt med stein for å jamne ut traktorvegen. Det er viktig at denne vegen ikke lenger brukes til motorisert ferdsel, da dette vil skade kulturminnet ytterligere. Eventuell frakt av materialer mm. opp til hyttetomtene bør foregå vinterstid på frossen mark slik at fangstgropa ikke blir ytterligere skadet.

Det er viktig at det ikke blir foretatt inngrep av noen art utenfor de tomtene som er søkt fraskilt. Dette fordi det vil være med å skjemme det gamle stølsområdet, men også fordi det er stor sannsynlighet for at det kan ligge flere steinalderlokaliteter skjult under torva i dette området.

Vi vil også be om å få tilbakemelding dersom de skal bli bygges hytter på tomtene. Dette fordi vi ønsker å se på den endelige plasseringen av eventuelle hytter.

KP.

ARKIV



BUSKERUD FYLKESKOMMUNE

3020 Drammen

Besøksadresse: Hauges gate 89

Telefon 32 80 85 00

KULTURADMINISTRASJONEN

Telefax: 32 80 86 72

HEMSEDAL KOMMUNE
TEKNISK ETAT
3560 HEMSEDAL

Vår dato: 19.11.96	Vår ref.: 3893/96
Deres dato:	Deres ref.: - ilgi/akr
Saksb.: JHL	Kopi:
Ark.: 0618	
Saksnr.: 98/1187	Dok. nr.: 37

INSTIT. FOR ARKEOLOGISK KULTURHISTORIE OG NUMISMATIKK
Universitetet i Oslo
17 FEB 1998

**DISPENSASJONSVEDTAK ETTER § 7 I PLAN OG BYGNINGSLOVA PÅ
FRÅDELING AV BUSTADTOMT GNR 67 BNR 31 OLA MAGNE KIRKEBØEN,
HEMSEDAL KOMMUNE**

Ovennevnte planområde er befart og det ble ikke funnet kulturminner fra forhistorisk eller nyere tid som blir berørt av utbyggingen. Vi gjør oppmerksom på at det er bare utbyggingsområdene som er befart. Se vedlagte registreringsrapport.

Vi vil imidlertid også gjøre oppmerksom på at dersom det under anleggsarbeidet skulle dukke opp fredede kulturminner, må arbeidet straks stanses og fylkeskonservator varsles jfr. kulturminneloven § 8.2.

Regnskap for befaring vedlegges til orientering. Faktura blir ettersendt fra regnskapsavdelingen.

Med hilsen

Geir Helgen
fylkeskonservator

Inger Liv Gøytil Lund
arkeolog

Vedlegg: Registreringsrapport.

Regnskapsoversikt

Kopi: Universitetet i Oslo, IAKN

Riksantikvaren

Plan- og næringskontoret, her

ARKIV



BUSKERUD FYLKESKOMMUNE

3020 Drammen

Besøksadresse: Hauges gate 89

Telefon 32 80 85 00

KULTURADMINISTRASJONEN

Telefax: 32 80 86 72

HEMSEDAL KOMMUNE

TEKNISK ETAT

3560 HEMSEDAL

Vår dato: Vår ref.:

19.11.96 3892/96

Deres dato: ilgi/akr

Deres ref.: Oslo

INST. FOR ARKEOLOGI, KONSTITUSJONSHISTORIE OG NUMISMATIKK		
Universitetet i Oslo		
Saksb.:	17 FEB 1998	Kopi:
Ark.:	0618	
Saksnr.:	98/1187	Dok. nr.:
		38

REGULERINGSENDRING HEMSEDAL SKIHEISER A/S

Ovennevnte planområde er befart og det ble ikke funnet kulturminner fra forhistorisk eller nyere tid som blir berørt av utbyggingen. Vi gjør oppmerksom på at det er bare utbyggingsområdene som er befart. Se vedlagte registreringsrapport.

Vi vil imidlertid også gjøre oppmerksom på at dersom det under anleggsarbeidet skulle dukke opp fredede kulturminner, må arbeidet straks stanses og fylkeskonservator varsles jfr. kulturminneloven § 8.2.

Regnskap for befaring vedlegges til orientering. Faktura blir ettersendt fra regnskapsavdelingen.

Med hilsen

Geir Helgen
fylkeskonservator

Inger Liv Gøytif Lund
arkeolog

Vedlegg: Registreringsrapport.

Regnskapsoversikt

Kopi: Universitetet i Oslo, IAKN

Riksantikvaren

Plan- og næringskontoret, her